



5103710

# NAF Bruktbiltest

**Testdato**  
10.12.2024

## Kunde

<b>Navn</b>	Auksjonen.no As	<b>Kontaktperson</b>	
<b>Medlemsnummer</b>	94448735	<b>Navn</b>	Auksjonen.no As
<b>Adresse</b>	Døvleveien 23	<b>Telefon</b>	33 30 05 40
<b>Postnummer og -sted</b>	3170 SEM	<b>E-post</b>	
<b>Telefon</b>	33 30 05 40		
<b>Ekstern referanse</b>	456537		



## Kjøretøy

<b>Bilmerke</b>	Porsche	<b>Motorstørrelse</b>	2967 cm <sup>3</sup>
<b>Modell</b>	MACAN S DIESEL	<b>Motoreffekt</b>	kW
<b>Type</b>	95B	<b>Aksler i drift</b>	2
<b>Registreringsnr.</b>	TV87442	<b>Drivstofftype</b>	Diesel
<b>Understellsnr.</b>	WP1ZZZ95ZFLB84087	<b>Kjøretøygruppe</b>	101
<b>Km.stand.</b>	200054	<b>Bruktimportert</b>	Ja
<b>Farge</b>	Svart	<b>Registreringsår</b>	2014
<b>Karosseritype</b>	Stasjonsvogn	<b>Registrert første gang</b>	10.10.2014



## Informasjon

NAF Bruktbiltest (BBT) er en uavhengig vurdering av kjøretøyets tekniske tilstand iht. definerte kontrollpunkter. De aktuelle kontrollpunktene fremkommer i testen og vurderes / bedømmes etter NAF sine definisjoner og retningslinjer som også hensyntar bilens alder og km-stand.

NAF anmerker kun feil, mangler og avvik som avdekkes på testtidspunktet. Forutsetninger for utført test er angitt på side 2 i denne rapporten. NAF demonterer ikke for kontroll. Det kan være indikasjon knyttet til tekniske forhold som krever ytterligere utredning for å kunne fastslå omfang. Det kan også være periodiske feil som ikke kan avdekkes på testtidspunktet. Se utfyllende leveransebeskrivelse side 6.

NAF Bruktbiltest er utført på oppdrag av bilforhandler. Alle henvendelser til testen og øvrige forhold til bilens tekniske tilstand må avklares mellom kjøper av bilen og bilforhandler testen er utstedt til.



5103710

**Testresultater**

Ref.Id	Repareres	Resultat	Beskrivelse
4.3	Service/ Dokum.	Iht. servicehefte er ikke alle servicer fulgt	Tid mellom servicer er overskredet, Kjøreelengde mellom servicer er overskredet
82.5	Siderute/bakrute	Slitt rute:	Bakrute
86.6	Lakk / karosseri utvendig	Lakkblærer	Venstre bakskjerm, Høyre bakskjerm
86.8		Rustangrep:	Venstre bakdør, Høyre bakdør
86.12		Mangelfull kvalitet på replakkering:	Høyre bakskjerm, Høyre bakdør
86.13		Lakkslipp/flassing	Støtfanger foran, Venstre bakskjerm
97.3	Døråpning	Rust:	Venstre bakdør, Høyre bakdør

Ref.Id	Opplysning	Resultat	Beskrivelse
1.16	Kjøreegenskaper	* Ratt noe ut av midtstilling. Noe vibrasjoner i drivverk / hjuloppheng.	
6.16	Bremseskiver	Overflaterust eller mindre enn 25% av overflaten rustet	Begge sider foran
6.17		Overflaterust eller mindre enn 50% av overflaten rustet	Begge sider bak
23.6	Full systemskann	Etter avtale med kunde er feilkode/r slettet, feilsøking må påregnes dersom feilkode dukker opp igjen	
28.7	Utvendig tilstand motor	Oljesvetting	
29.12	Oljenivå motor	Bilen er ikke utstyrt med peilepinne, oljenivå er ikke kontrollert	
45.20	Instrumenter	* Noe flimring på ryggekamera.	
66.10	Felg	Ripe/slitasje på felg	Venstre bak, Høyre foran
67.27	Ekstra hjulsett	Ripe/slitasje	2 felger
67.30		Dekk har lite mønsterdybde, tillatt men anbefales byttet:	4 dekk
86.17	Lakk / karosseri utvendig	Diverse småbulker/lakkriper	
86.27		Vanskelig å vurdere fordi bilen er:	skitten
86.34		* Diverse steinsprut/lakksår. Diverse små lakkblærer.	



5103710

## Servicehistorikk

Angitte servicer er de som er oppført i serviceheftet/annen dokumentasjon funnet i bilen. Avvik i forhold til angitte serviceintervaller/retningslinjer i serviceheftet, anmerkes og fremkommer i rapporten.

Dato	Km.stand
25.02.2024	181394
13.10.2021	136655
05.03.2020	104857
24.01.2018	73719
01.09.2016	46614

## Testforhold

<b>Maks hastighet ved prøvekjøring</b>	60 km/t
<b>Utetemperatur ved prøvekjøring</b>	-4 °C
<b>Føreforhold ved prøvekjøring</b>	Tørt
<b>Er bilen skitten eller nediset:</b>	Nei
<b>Frist for neste EU kontroll</b>	10.03.2026



5103710

**Prøvekjøring**1 - Kjøreegenskaper **Generell informasjon**3 - Nøkler / Utstyr 4 - Service/ Dokum. **Bremser**5 - Bremsbelegg 6 - Bremseskiver 8 - Parkeringsbrems 10 - Bremsevæsknivå 12 - Bremsørør 13 - Bremseslanger 14 - Bremskraftforsterker 15 - Brems pedal **Lys og signaler**17 - Lys 19 - Refleks 20 - Lyd / lyssignaler 21 - Varsellamper 22 - Varsellamper utvidet **e-Diagnose**23 - Full systemskann **Motor**27 - Motor virkemåte 28 - Utvendig tilstand motor 29 - Oljenivå motor 30 - Kjølevæske 31 - Kjølevifte 32 - Kjølesystem 33 - Eksosanlegg 35 - Motorfester 36 - Drivstofftank, rør, slange 37 - Registerreim **Drivverk**40 - Girkasse (automatisk) 41 - Differensial 42 - Drivaksler 43 - Mellomaksler **Elektriske anlegg**44 - Instrument belysning 45 - Instrumenter 46 - Radio / Multimedia 47 - Elektrisk vindusheis 48 - Oppvarmet bakrute 49 - Kupevifte 50 - Varmeapparat / klimaanlegg (AC) 51 - Vindusvisker, spyler (foran/bak) 53 - Sentrallås 54 - Setevarmer 55 - Ladespenning generator 56 - Drivrem generator 58 - Tilstand 12 volt batteri **Hjul, dekk, felg**65 - Dekk 66 - Felg 67 - Ekstra hjulsett 68 - Hjullager **Styring**71 - Ratt, rattaksel, ledd 72 - Styresnekke, tannstang 73 - Styrestag/ledd 74 - Styreservo **Hjuloppheng**75 - Støtdempere 76 - Stabilisator 77 - Fjærer / fjærbein 78 - Opphengs- / bærearmer foraksel 79 - Opphengs- / bærearmer bakaksel 80 - Travers



5103710

## Karosseri

81 - Frontrute	✓
82 - Siderute/bakrute	R
83 - Dør-/panseråpner	✓
84 - Lås	✓
85 - Takluke/Panoramatak	✓
86 - Lakk / karosseri utvendig	R
87 - Utvendig speil	✓
88 - Underside	✓
89 - Understellsnummer	✓

## Interiør

91 - Dashbord / midtkonsoll	✓
92 - Luftdyse kupé	✓
93 - Taktrekk	✓
94 - Solskjerm	✓
95 - Innvendig speil	✓
96 - Dørtrekk	✓
97 - Døråpning	R
98 - Seter	✓
99 - Bilbelte	✓
100 - Gulvmatter/-teppe	✓
101 - Bagasjeromstildekning	✓
102 - Laste-/bagasjerom	✓
103 - Interiør generelt	✓
104 - Varseltrekant	✓



5103710

**Måleverdier**

Ref.Id	Punkt	Fråse	Måleverdi
3.1	Nøkler / Utstyr	Antall nøkler:	2 stk
6.1	Bremseskiver		Kontrollert visuelt
30.1	Kjølevæske	Kjølevæskens frysepunkt, frostsikker ned til minus:	40 °C
37.1	Registerreim		Bilen har registerkjede
50.1	Varmeapparat / klimaanlegg (AC)	Temperatur på luft inn i klimaanlegg	20 °C
50.2		Temperatur på luft ut av klimaanlegg	3 °C
55.1	Ladespenning generator	Ladespenning med last (V)	14,20 volt
55.2		Ladespenning uten last (V)	14,80 volt
58.1	Tilstand 12 volt batteri		Ikke mulig å måle uten demontering
65.1	Dekk	Mønsterdybde VF	8,50 mm
65.2		Mønsterdybde HF	8,50 mm
65.3		Mønsterdybde VB	8,50 mm
65.4		Mønsterdybde HB	8,50 mm
65.5		Bilen er utrustet med:	Piggfrie vinterdekk
66.1	Felg	Felg montert på bilen:	Lettmetallfelg
67.1	Ekstra hjulsett	Mønsterdybde	3,50 mm
67.2		Mønsterdybde	3,50 mm
67.3		Mønsterdybde	3,50 mm
67.4		Mønsterdybde	4,00 mm
67.5		Ekstra hjulsett er utrustet med:	Sommerdekk
67.6		Felg på ekstra hjulsett:	Lettmetallfelg

## Bilder og vedlegg



1. Generelt



2. Generelt



3. Generelt



4. Generelt

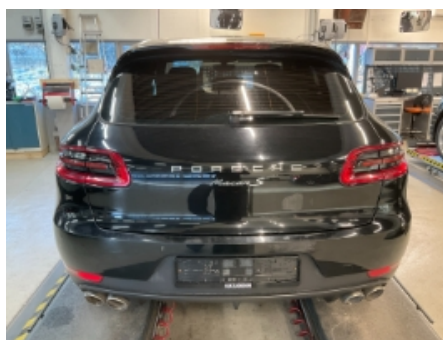

5. Generelt



6. Generelt



7. Generelt



8. Generelt



9. Generelt



10. Generelt



11. Generelt



12. Generelt



5103710



13. Generelt



14. Generelt



15. Generelt



16. Generelt



17. Generelt



18. Generelt



19. Generelt



20. Generelt



21. Generelt



22. Generelt



23. Generelt



24. Generelt





5103710



25. Generelt



26. Generelt



27. Generelt



28. Generelt



29. Generelt



30. Generelt



31. Generelt



32. Generelt



33. Generelt



34. Generelt



35. Generelt



36. Generelt



5103710



37. Generelt



38. Generelt



39. Generelt



40. Generelt



41. Generelt



42. Generelt



43. Generelt



44. Generelt



45. Generelt



46. Generelt



47. Generelt



48. Generelt



5103710

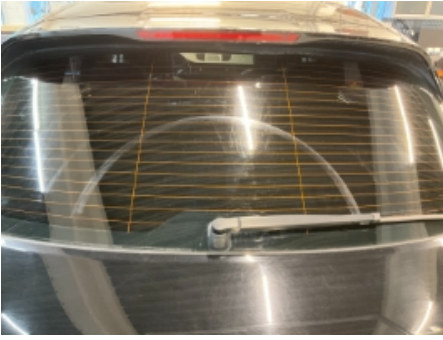

#### 49. Generelt



5103710

## Leveransebetingelser

### 1. Testrapporten

Testrapporten inneholder identifikasjon av kjøretøy og kunde samt beskrivelse av testens omfang med måleresultater der det foreligger.

### 2. Bedømming-vurderingsdefinisjon

Forklaring til bokstavkodene som benyttes ved PDF rapport:

V = Normalt. Tilstand vurdert «normal» iht. kjøretøyets alder og kjørelengde

R = Reparasjon. Anbefaler utbedring iht. kontrollpunkt

O = Opplysning. Informasjon iht. kontrollpunkt og/eller kjøretøy

S = Skiftet. Kontrollpunkt inkl. komponentskifte

J = Justert. Kontrollpunkt inkl. justering

I = Ikkeutført. Kontrollpunkt ikke vurdert

### 3. Gjennomføring av test.

Test utføres på et NAF Senter hvis ikke annet er beskrevet.

### 4. Eiendomsrett

Testens resultat tilhører NAFs kunde. Kundens navn er registrert på side 1 i testrapporten, og eventuelle henvendelser i forbindelse med testen må utføres av registrert kunde. Testresultatene leveres ikke ut til andre uten samtykke fra NAFs kunde.

### 5. Demontering

NAF demonterer ikke for kontroll/vurdering, og kan dermed ikke påpeke feil som kun avdekkes ved demontering. Dersom NAF oppdager avvik der det trengs demontering for kontroll/vurdering, vil dette anmerkes i testrapporten.

### 6. Prøvekjøring, periodiske feil og fremtidige problemer

NAF anmerker kun feil og avvik som oppdages på testtidspunktet. Periodiske feil/avvik kan forekomme uten at dette avdekkes pga. manglende symptom(fremtredelse) ved testtidspunktet. Det er ikke mulig å forutse fremtidige problemer, feil eller avvik.

NAF prøvekjører bilen kun i begrenset grad.

### 7. Avlesing av elektronisk lagrede feilkoder via kjøretøyets OBD kontakt

NAF leser feilkoder på de elektroniske styresystemene som bilprodusenten har gitt tilgang til. Tilgang kan variere mellom ulike bilmerker og modeller og systemene leses med det testutstyret som benyttes av NAF. Det skilles ikke mellom permanente og periodiske feilkoder. NAF kan ikke påvise avvik i bilens oppgitte kilometerstand ved hjelp av diagnose.

### 8. NAFs ansvar

NAF har vurdert alle kontrollpunkter i den aktuelle testrapporten i henhold til NAFs definisjoner og retningslinjer. Kontrollpunkter som ikke omtales i rapporten er ikke inkludert eller vurdert.

Feil/avvik som avdekkes i etterkant av testen, kan ikke lastes NAF uten at det dokumenteres at følgende kumulative vilkår foreligger:

- feil/avvik må anses å ha foreligget ved testtidspunktet
- feil/avvik kan avdekkes etter gjeldende definisjoner og retningslinjer (innhold) av kontrollpunkt ved testtidspunktet
- feil/avvik kan avdekkes ved benyttet testutstyr i NAF ved testtidspunktet
- feil/avvik kan avdekkes ved gjeldende testforutsetninger ved testtidspunktet
- feil/avvik medfører konsekvenstap
- NAF har opptrådt uaktsomt ved testtidspunktet

### 9. Klageadgang næringsmarked

Testens resultat tilhører NAFs kunde. Kundens navn er registrert på side 1 i testrapporten. Ved eventuelle uoverensstemmelser i forbindelse med levert dokumentasjon, skal kunde ta dette opp med NAF. NAF er forretningsmessig leverandør til kunde og forholder seg kun til denne avtalepart.

Alle reklamasjoner må være NAF i hende skriftlig senest 10 dager etter at testen er utført.

### 10. Reklamasjonsansvaret til NAF

Ved uoverensstemmelse mellom tekst og bilder i testrapport og ett av disse viser riktig tilstand, er feilen ikke reklamasjonsgrunn.

NAF AS er ikke ansvarlig for feil i opplysninger som er hentet elektronisk fra 3.-part.

NAF AS kan kreve at bilen stilles til disposisjon for kontroll.

Ved reklamasjon kan NAF AS forlange å få mulighet til å reparere på eget verksted.

Hvis kjøper starter reparasjon på annet verksted uten skriftlig godkjenning fra NAF AS bortfaller retten til å kreve utgiften refundert av NAF AS.

Ved reparasjon på kjøpers verksted beregnes priser etter NAF AS sine innkjøpspriser (Meca eller tilsvarende) og selvkost på timepris. Benyttes DBS-systemet som grunnlag for delepriser benyttes importørpriser uten fraktpåslag.

Arbeidstidsettes iht. Haynes Pro med faktor 1

Diagnoserapport vedlegges der kunden har bestilt dette. Diagnoserapporten betraktes som en del av testrapporten.

Reklamasjonskravets størrelse er under alle omstendigheter oppad begrenset til prisen på testen, med mindre noe annet er særskilt avtalt.

NAF AS anbefaler at budgivere selv inspiserer objektet.

NAF SEM  
Døvleveien 23  
3170 SEM  
Telefon:  
Fax:  
E-mail:  
Website:



10. des. 2024

Køretøj: Porsche Macan S 3.0 V6 24V TDI  
Motorkode: M CT.BA (CTBA)  
Produktionsår: 14-18  
Kilometerstand: 200054 (skrevet af kontrolløren)  
Registrering Nr: TV 87442  
VIN: WP1ZZZ95ZFLB84087 (udlæst fra styreenhed)  
Testet: 10. des. 2024 13:13:53

---

#### Fejlkode

---

**OBD** **OBD** **0 Fejl**

**Drivlinje** **DME diesel** **1 Fejl**

Fejlkode: 14742  
Kølgitter  
Afbrydelse i strømkreds .

**Drivlinje** **Reduktionsmiddelsystem** **0 Fejl**

**bremsesystem** **ABS/PSM** **0 Fejl**

**bremsesystem** **Parkeringsbremse** **0 Fejl**

**Passiv sikkerhed** **Airbag** **0 Fejl**

**Termostyring** **Klimaanlæg** **1 Fejl**

Fejlkode: 12656788  
Karosseristyreenhed for  
Udlæs fejlkodehukommelsen.

**Termostyring** **Tilskudsvarmer** **ikke tilgængelig**

**Førerassistentsystem** **Frontkamera** **ikke tilgængelig**

**Førerassistentsystem** **Radarsensor adaptiv fartpilot** **ikke tilgængelig**

**Førerassistentsystem** **Vognbaneskiftassistent** **ikke tilgængelig**

**Førerassistentsystem** **Vognbaneskiftassistent 2** **ikke tilgængelig**

<b>Førerassistentsystem</b>	<b>parkeringsensor</b>	<b>0 Fejl</b>
<b>Førerassistentsystem</b>	<b>Bak-/360 graders kamerasystem</b>	<b>0 Fejl</b>
<b>Komfort</b>	<b>BCM foran</b>	<b>2 Fejl</b>
<p>Fejlkode: 8849678 Nærlys venstre side defekt</p> <p>Fejlkode: 12660994 Regnsensor Fejl i kommunikation.</p>		
<b>Komfort</b>	<b>BCM bag</b>	<b>0 Fejl</b>
<b>Komfort</b>	<b>Gateway</b>	<b>1 Fejl</b>
<p>Fejlkode: 12652561 Ingen fejlkode Ingen fejlkode</p>		
<b>Komfort</b>	<b>Kombiinstrument</b>	<b>1 Fejl</b>
<p>Fejlkode: 40960 Ingen fejlkode Ingen fejlkode</p>		
<b>Komfort</b>	<b>Forlygtenivellering central</b>	<b>2 Fejl</b>
<p>Fejlkode: 45064 Forlygtestyreenhed til venstre (LIN-bus) Time-out</p> <p>Fejlkode: 45065 Forlygtestyreenhed til venstre (LIN-bus) Signal med fejl.</p>		
<b>Komfort</b>	<b>Dørelektronik førerside</b>	<b>0 Fejl</b>
<b>Komfort</b>	<b>Dørelektronik passager</b>	<b>0 Fejl</b>
<b>Komfort</b>	<b>Dørelektronik BV</b>	<b>0 Fejl</b>
<b>Komfort</b>	<b>Dørelektronik BH</b>	<b>0 Fejl</b>
<b>Komfort</b>	<b>Bagklapelektronik</b>	<b>0 Fejl</b>
<b>Komfort</b>	<b>Førersæde</b>	<b>0 Fejl</b>
<b>Komfort</b>	<b>Passagersæde</b>	<b>ikke tilgængelig</b>
<b>Komfort</b>	<b>Kompas</b>	<b>ikke tilgængelig</b>

<b>Komfort</b>	<b>Stopur</b>	<b>ikke tilgængelig</b>
<b>Komfort</b>	<b>Kørestøjssimulator</b>	<b>ikke tilgængelig</b>
<b>Komfort</b>	<b>Aktuator for karosseristøj</b>	<b>ikke tilgængelig</b>
<b>Komfort</b>	<b>AHK (anhængertræk)</b>	<b>ikke tilgængelig</b>
<b>Gearkasse</b>	<b>PDK</b>	<b>0 Fejl</b>
<b>Gearkasse</b>	<b>Firehjulselektronik</b>	<b>1 Fejl</b>

Fejlkode: 289  
 Olielevetid  
 Maksimal levetid nået.

<b>Gearkasse</b>	<b>Differentialespærre-elektronik</b>	<b>ikke tilgængelig</b>
<b>Undervogn</b>	<b>Niveauregulering</b>	<b>1 Fejl</b>

Fejlkode: 544  
 Trykfløbsmagnetventil  
 Indkoblingstid overskredet.

<b>Styretøj</b>	<b>Servotronic</b>	<b>0 Fejl</b>
<b>Styretøj</b>	<b>Rat-elektronik</b>	<b>0 Fejl</b>
<b>Infotainmentsystem</b>	<b>PCM/CDR</b>	<b>0 Fejl</b>
<b>Infotainmentsystem</b>	<b>Lydsystem</b>	<b>ikke tilgængelig</b>
<b>Infotainmentsystem</b>	<b>Tv-tuner</b>	<b>ikke tilgængelig</b>
<b>Infotainmentsystem</b>	<b>DVD-skifter</b>	<b>ikke tilgængelig</b>
<b>Infotainmentsystem</b>	<b>Oplader 1 til mobile terminaler</b>	<b>ikke tilgængelig</b>
<b>Dæktryksovervågning</b>	<b>RDK</b>	<b>1 Fejl</b>

Fejlkode: 8400898  
 Dæktrykadvarsel dæk 1  
 Minimumtryk underskredet.