



5071172

NAF Bruktbiltest

Testdato
06.12.2024



Kunde

Navn	Auksjonen.no As	Kontaktperson	
Medlemsnummer	94448735	Navn	Auksjonen.no As
Adresse	Døvleveien 23	Telefon	33 30 05 40
Postnummer og -sted	3170 SEM	E-post	
Telefon	33 30 05 40		
Ekstern referanse	446598		



Kjøretøy

Bilmerke	Mercedes-Benz	Motorstørrelse	1950 cm ³
Modell	VITO	Motoreffekt	140 kW
Type	639/5	Aksler i drift	2
Registreringsnr.	SX27373	Drivstofftype	Diesel
Understellsnr.	W1V44760314138012	Kjøretøygruppe	315
Km.stand.	85622	Bruktimportert	Nei
Farge	Blå	Registreringsår	2022
Karosseritype	Integrert førerhus	Registrert første gang	23.08.2022



Informasjon

NAF Bruktbiltest (BBT) er en uavhengig vurdering av kjøretøyets tekniske tilstand iht. definerte kontrollpunkter. De aktuelle kontrollpunktene fremkommer i testen og vurderes / bedømmes etter NAF sine definisjoner og retningslinjer som også hensyntar bilens alder og km-stand.

NAF anmerker kun feil, mangler og avvik som avdekkes på testtidspunktet. Forutsetninger for utført test er angitt på side 2 i denne rapporten. NAF demonterer ikke for kontroll. Det kan være indikasjon knyttet til tekniske forhold som krever ytterligere utredning for å kunne fastslå omfang. Det kan også være periodiske feil som ikke kan avdekkes på testtidspunktet. Se utfyllende leveransebeskrivelse side 6.

NAF Bruktbiltest er utført på oppdrag av bilforhandler. Alle henvendelser til testen og øvrige forhold til bilens tekniske tilstand må avklares mellom kjøper av bilen og bilforhandler testen er utstedt til.



5071172

Testresultater

Ref.Id	Repareres	Resultat	Beskrivelse
3.5	Nøkler / Utstyr	Nøkkel/er mangler	
17.11	Lys	Skadet lykteglass:	Høyre baklys
17.17		Løs lykt:	Venstre sideblinklys
28.3	Utvendig tilstand motor	Manglende / skadet deksel under motor	
46.9	Radio / Multimedia	* Innefellbar linse til ryggekamera gå ikke inn.	
53.1	Sentrallås	Fjernbetjening virker ikke	på 1 av 1 nøkkel
67.19	Ekstra hjulsett	Dekk er tomt for/har lite luft:	1 dekk
81.4	Frontrute	Sprekk i frontrute: <ul style="list-style-type: none">• Reparasjonsmetode: Reparasjon	
83.9	Dør-/panseråpner	Feil ved dørstopper:	Venstre foran
86.2	Lakk / karosseri utvendig	Lakkriper:	Høyre forskjerm, Støtfanger foran, Panser, Bakluke, Venstre fordør, Høyre fordør, Venstre bakdør, Venstre bakskjerm, Høyre bakskjerm, Støtfanger bak, Høyre bakdør
86.3		Skadet:	Venstre forskjerm, Panser, Støtfanger bak
86.11		Steinsprut/lakksår	Høyre bakdør, Høyre sidekanal, Venstre A-stolpe, Panser, Bakluke, Venstre fordør, Høyre fordør, Venstre bakdør, Venstre bakskjerm
86.13		Lakklipp/flassing	Venstre sidekanal
87.5	Utvendig speil	Skade på speilramme / -hus	Venstre side
88.2	Underside	Skadet/løst plastdeksel:	Midten
96.1	Dørtrekk	Hull/rift/flenge i dørtrekk:	Bakluke/-dør
97.4	Døråpning	* Løs gummipakning døråpning lasterom og forurensing av byggskum i døråpning lasterom.	
104.2	Varseltrekant	Mangler.	

Ref.Id	Opplysning	Resultat	Beskrivelse
4.12	Service/ Dokum.	Bilen har digital servicebok, denne er ikke kontrollert av NAF	
6.16	Bremseskiver	Overflaterust eller mindre enn 25% av overflaten rustet	Begge sider foran
6.17		Overflaterust eller mindre enn 50% av overflaten rustet	Begge sider bak
23.4	Full systemskann	Det finnes feilkoder, se rapport	



5071172

Ref.Id	Opplysning	Resultat	Beskrivelse
23.7		Diagnoseavlesing ligger i testrapport	
29.12	Oljenivå motor	Bilen er ikke utstyrt med peilepinne, oljenivå er ikke kontrollert	
60.7	Tilleggsvarmer / parkeringsvarmer	Ikke funksjonsprøvd	
65.22	Dekk	Noe skjevslitt dekk	
66.10	Felg	Ripe/slitasje på felg	
67.27	Ekstra hjulsett	Ripe/slitasje	
67.28		Dekk er noe skjevslitt	
81.9	Frontrute	Noe steinsprut	
81.10		Slitt frontrute	
86.17	Lakk / karosseri utvendig	Diverse småbulker/lakkriper	
86.19		Bulk(er)	
86.20		Steinsprut:	
86.22		Matt lakk:	
87.11	Utvendig speil	Ripe i speilhus:	Høyre
88.13	Underside	Stedvis rustdannelse i vognbunn/understell	
97.8	Døråpning	* Bruksmerker og riper.	
98.9	Seter	* Noen flekker i seter. Noe slitasje på førersetet.	
99.9	Bilbelte	Treg retur:	Venstre foran
102.8	Laste-/bagasjerom	Lasterom har spesialinnredning	

Ikke utførte

Punkt	Årsak
Batteri ytre tilstand	Ikke tilgjengelig for kontroll
Drivrem generator	Ikke tilgjengelig for kontroll
Tilhengerkontakt	Ikke tilgjengelig for kontroll

Servicehistorikk

Bilen har elektronisk servicedokumentasjon

Testforhold

Maks hastighet ved prøvekjøring	60 km/t
Utetemperatur ved prøvekjøring	3 °C
Føreforhold ved prøvekjøring	Tørt
Bilen ble prøvekjørt:	Driftsvarm motor
Er bilen skitten eller nediset:	Nei
Frist for neste EU kontroll	23.08.2026
Er testen utført på NAF Senteret?	Nei



5071172

Prøvekjøring

1 - Kjøreegenskaper ✓

Generell informasjon3 - Nøkler / Utstyr **R**4 - Service/ Dokum. **O****Bremser**

5 - Bremsbelegg ✓

6 - Bremseskiver **O**

8 - Parkeringsbrems ✓

9 - Bremsvirkning ✓

10 - Bremsvæskeniå ✓

11 - Bremsvæskens kokepunkt ✓

12 - Bremsør ✓

13 - Bremseslanger ✓

14 - Bremskraftforsterker ✓

15 - Brems pedal ✓

Lys og signaler17 - Lys **R**

19 - Refleks ✓

20 - Lyd / lyssignaler ✓

21 - Varsellamper ✓

22 - Varsellamper utvidet ✓

e-Diagnose23 - Full systemskann **O****Motor**

26 - Avgassanalyse (Diesel) ✓

27 - Motor virkemåte ✓

28 - Utvendig tilstand motor **R**29 - Oljenivå motor **O**

30 - Kjølevæske ✓

31 - Kjølevifte ✓

32 - Kjølesystem ✓

33 - Eksosanlegg ✓

35 - Motorfester ✓

36 - Drivstofftank, rør, slange ✓

37 - Registerreim ✓

Drivverk

40 - Girkasse (automatisk) ✓

41 - Differensial ✓

42 - Drivaksler ✓

43 - Mellomaksel ✓

Elektriske anlegg

44 - Instrument belysning ✓

45 - Instrumenter ✓

46 - Radio / Multimedia **R**

47 - Elektrisk vindusheis ✓

48 - Oppvarmet bakrute ✓

49 - Kupevifte ✓

50 - Varmeapparat / klimaanlegg (AC) ✓

51 - Vindusvisker, spyler (foran/bak) ✓

53 - Sentrallås **R**

54 - Setevarmer ✓

55 - Ladespenning generator ✓

56 - Drivrem generator |

57 - Batteri ytre tilstand |

58 - Tilstand 12 volt batteri ✓

59 - Tilhengerkontakt |

60 - Tilleggsvarmer / parkeringsvarmer **O****Hjul, dekk, felg**65 - Dekk **O**66 - Felg **O**67 - Ekstra hjulsett **R****Hjul, dekk, felg**

68 - Hjullager ✓

69 - Reservehjul / dekkreparasjonssett ✓

70 - Hjulskapsler/navkopper ✓

Styring

71 - Ratt, rattaksel, ledd ✓

72 - Styresnekke, tannstang ✓

73 - Styrestag/ledd ✓

74 - Styreservo ✓



5071172

Hjuloppheng

75 - Støtdempere	✓
76 - Stabilisator	✓
77 - Fjærer / fjærbein	✓
78 - Opphengs- / bærearmer foraksel	✓
79 - Opphengs- / bærearmer bakaksel	✓
80 - Travers	✓

Karosseri

81 - Frontrute	R
82 - Siderute/bakrute	✓
83 - Dør-/panseråpner	R
84 - Lås	✓
86 - Lakk / karosseri utvendig	R
87 - Utvendig speil	R
88 - Underside	R
89 - Understellsnummer	✓
90 - Tilhengerfeste	✓

Interiør

91 - Dashbord / midtkonsoll	✓
92 - Luftdyse kupé	✓
93 - Taktrekk	✓
94 - Solskjerm	✓
95 - Innvendig speil	✓
96 - Dørtrekk	R
97 - Døråpning	R
98 - Seter	O
99 - Bilbelte	O
100 - Gulvmatter/-teppe	✓
102 - Laste-/bagasjerom	O
103 - Interiør generelt	✓
104 - Varseltrekant	R



5071172

Måleverdier

Ref.Id	Punkt	Fråse	Måleverdi
3.1	Nøkler / Utstyr	Antall nøkler:	1 stk
6.1	Bremsekiver	Min. bremseskivetykkelse før utskifting foran:	28,00 mm
6.2		Bremsekivetykkelse VF	31,50 mm
6.3		Bremsekivetykkelse HF	31,50 mm
6.4		Min. bremseskivetykkelse før utskifting bak:	9,00 mm
6.5		Bremsekivetykkelse VB	11,30 mm
6.6		Bremsekivetykkelse HB	11,40 mm
9.1	Bremsevirkning		Kontrollert visuelt
26.1	Avgassanalyse (Diesel)		Euro 5 eller høyere uten feilkoder
30.1	Kjølevæske	Kjølevæskens frysepunkt, frostsikker ned til minus:	50 °C
37.1	Registerreim		Bilen har registerkjede
50.1	Varmeapparat / klimaanlegg (AC)	Temperatur på luft inn i klimaanlegg	20 °C
50.2		Temperatur på luft ut av klimaanlegg	1 °C
55.1	Ladespenning generator	Ladespenning med last (V)	14,60 volt
55.2		Ladespenning uten last (V)	14,60 volt
58.1	Tilstand 12 volt batteri		Ikke mulig å måle uten demontering
65.1	Dekk	Mønsterdybde VF	5,00 mm
65.2		Mønsterdybde HF	5,00 mm
65.3		Mønsterdybde VB	5,00 mm
65.4		Mønsterdybde HB	5,00 mm
65.5		Bilen er utrustet med:	Sommerdekk
66.1	Felg	Felg montert på bilen:	Lettmetallfelg
67.1	Ekstra hjulsett	Mønsterdybde	6,00 mm
67.2		Mønsterdybde	6,00 mm
67.3		Mønsterdybde	5,00 mm
67.4		Mønsterdybde	5,00 mm
67.5		Ekstra hjulsett er utrustet med:	Piggfrie vinterdekk
67.6		Felg på ekstra hjulsett:	Lettmetallfelg

Bilder og vedlegg



1. Generelt



2. Generelt



3. Generelt



4. Generelt



5. Generelt



6. Generelt



7. Generelt



8. Generelt



9. Generelt



10. Generelt



11. Generelt



12. Generelt



5071172



13. Generelt



14. Generelt



15. Generelt



16. Generelt



17. Generelt



18. Generelt



19. Generelt



20. Generelt



21. Generelt



22. Generelt



23. Generelt

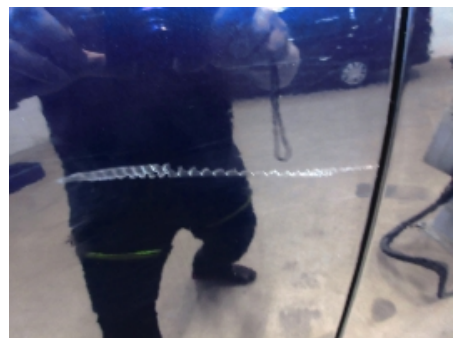

24. Generelt



5071172



25. Generelt



26. Generelt



27. Generelt



28. Generelt



29. Generelt



30. Generelt



31. Generelt



32. Generelt



33. Generelt



34. Generelt



35. Generelt



36. Generelt



5071172



37. Generelt

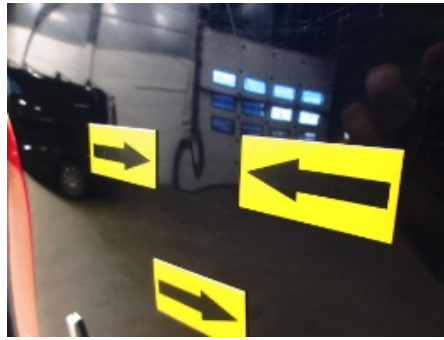

38. Generelt



39. Generelt



40. Generelt



41. Generelt

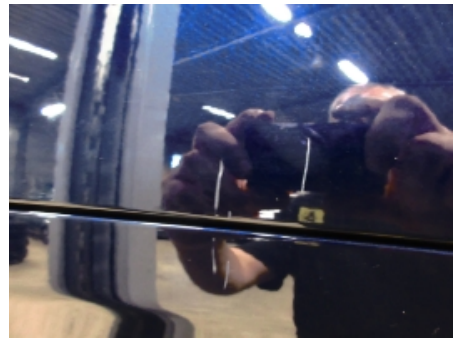

42. Generelt



43. Generelt



44. Generelt



45. Generelt



46. Generelt

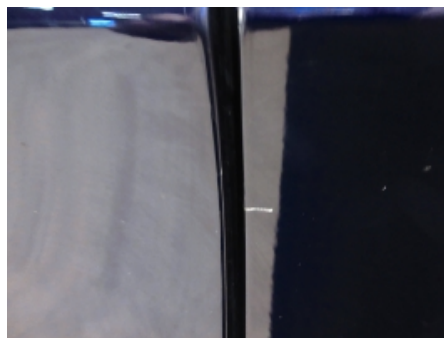

47. Generelt

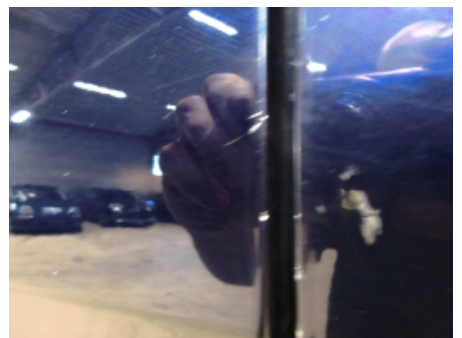

48. Generelt



5071172



49. Generelt

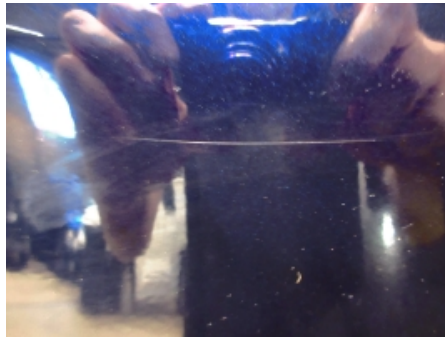

50. Generelt

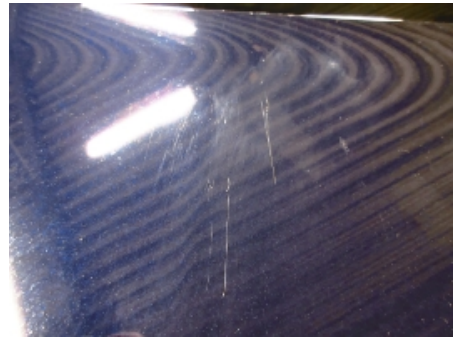

51. Generelt



52. Generelt



53. Generelt



54. Generelt



55. Generelt



56. Generelt



57. Generelt



58. Generelt



59. Generelt



60. Generelt



5071172



61. Generelt



62. Generelt



63. Generelt



64. Generelt



65. Generelt



66. Generelt



67. Generelt



68. Generelt



69. Generelt



70. Generelt



71. Generelt

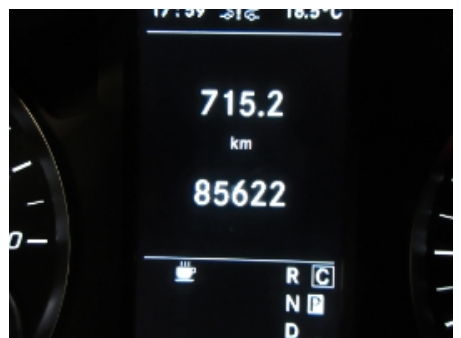

72. Generelt



5071172



73. Generelt



74. Generelt



75. Generelt



76. Generelt



77. Generelt



78. Generelt



79. Generelt



80. Generelt



81. Generelt



82. Generelt



83. Generelt



5071172

Leveransebetingelser

1. Testrapporten

Testrapporten inneholder identifikasjon av kjøretøy og kunde samt beskrivelse av testens omfang med måleresultater der det foreligger.

2. Bedømming-vurderingsdefinisjon

Forklaring til bokstavkodene som benyttes ved PDF rapport:

V = Normalt. Tilstand vurdert «normal» iht. kjøretøyets alder og kjørelengde

R = Reparasjon. Anbefaler utbedring iht. kontrollpunkt

O = Opplysning. Informasjon iht. kontrollpunkt og/eller kjøretøy

S = Skiftet. Kontrollpunkt inkl. komponentskifte

J = Justert. Kontrollpunkt inkl. justering

I = Ikkeutført. Kontrollpunkt ikke vurdert

3. Gjennomføring av test.

Test utføres på et NAF Senter hvis ikke annet er beskrevet.

4. Eiendomsrett

Testens resultat tilhører NAFs kunde. Kundens navn er registrert på side 1 i testrapporten, og eventuelle henvendelser i forbindelse med testen må utføres av registrert kunde. Testresultatene leveres ikke ut til andre uten samtykke fra NAFs kunde.

5. Demontering

NAF demonterer ikke for kontroll/vurdering, og kan dermed ikke påpeke feil som kun avdekkes ved demontering. Dersom NAF oppdager avvik der det trengs demontering for kontroll/vurdering, vil dette anmerkes i testrapporten.

6. Prøvekjøring, periodiske feil og fremtidige problemer

NAF anmerker kun feil og avvik som oppdages på testtidspunktet. Periodiske feil/avvik kan forekomme uten at dette avdekkes pga. manglende symptom(fremtredelse) ved testtidspunktet. Det er ikke mulig å forutse fremtidige problemer, feil eller avvik.

NAF prøvekjører bilen kun i begrenset grad.

7. Avlesing av elektronisk lagrede feilkoder via kjøretøyets OBD kontakt

NAF leser feilkoder på de elektroniske styresystemene som bilprodusenten har gitt tilgang til. Tilgang kan variere mellom ulike bilmerker og modeller og systemene leses med det testutstyret som benyttes av NAF. Det skilles ikke mellom permanente og periodiske feilkoder. NAF kan ikke påvise avvik i bilens oppgitte kilometerstand ved hjelp av diagnose.

8. NAFs ansvar

NAF har vurdert alle kontrollpunkter i den aktuelle testrapporten i henhold til NAFs definisjoner og retningslinjer. Kontrollpunkter som ikke omtales i rapporten er ikke inkludert eller vurdert.

Feil/avvik som avdekkes i etterkant av testen, kan ikke lastes NAF uten at det dokumenteres at følgende kumulative vilkår foreligger:

- feil/avvik må anses å ha foreligget ved testtidspunktet
- feil/avvik kan avdekkes etter gjeldende definisjoner og retningslinjer (innhold) av kontrollpunkt ved testtidspunktet
- feil/avvik kan avdekkes ved benyttet testutstyr i NAF ved testtidspunktet
- feil/avvik kan avdekkes ved gjeldende testforutsetninger ved testtidspunktet
- feil/avvik medfører konsekvenstap
- NAF har opptrådt uaktsomt ved testtidspunktet

9. Klageadgang næringsmarked

Testens resultat tilhører NAFs kunde. Kundens navn er registrert på side 1 i testrapporten. Ved eventuelle uoverensstemmelser i forbindelse med levert dokumentasjon, skal kunde ta dette opp med NAF. NAF er forretningsmessig leverandør til kunde og forholder seg kun til denne avtalepart.

Alle reklamasjoner må være NAF i hende skriftlig senest 10 dager etter at testen er utført.

10. Reklamasjonsansvaret til NAF

Ved uoverensstemmelse mellom tekst og bilder i testrapport og ett av disse viser riktig tilstand, er feilen ikke reklamasjonsgrunn.

NAF AS er ikke ansvarlig for feil i opplysninger som er hentet elektronisk fra 3.-part.

NAF AS kan kreve at bilen stilles til disposisjon for kontroll.

Ved reklamasjon kan NAF AS forlange å få mulighet til å reparere på eget verksted.

Hvis kjøper starter reparasjon på annet verksted uten skriftlig godkjenning fra NAF AS bortfaller retten til å kreve utgiften refundert av NAF AS.

Ved reparasjon på kjøpers verksted beregnes priser etter NAF AS sine innkjøpspriser (Meca eller tilsvarende) og selvkost på timepris. Benyttes DBS-systemet som grunnlag for delepriser benyttes importørpriser uten fraktpåslag.

Arbeidstidsettes iht. Haynes Pro med faktor 1

Diagnoserapport vedlegges der kunden har bestilt dette. Diagnoserapporten betraktes som en del av testrapporten.

Reklamasjonskravets størrelse er under alle omstendigheter oppad begrenset til prisen på testen, med mindre noe annet er særskilt avtalt.

NAF AS anbefaler at budgivere selv inspiserer objektet.



Feilkodeutlesing

Analyse av kjøretøyets systemer

Reg.nr	VIN
SX27373	W1V44760314138012
Årsmodell	Merke/Modell
19-	Vito 119 CDI (W447) Tourer 4Matic
Motorkode	Km
OM 654.920	85 622

Utført med feil (5)

System	Feilkoder og Beskrivelse
EZS: Electr. ignition lock	U103888 Diagnostic CAN bus—CAN BUS CUT OFF
PARK: parking assist	U014687 CAN bus connection to central gateway ECU—CAN message missing U015587 CAN bus connection to instrument cluster—CAN message missing
Telematics HERMES	B143A13 Microphone 1—Interruption in electric circuit U103888 Diagnostic CAN bus—CAN BUS CUT OFF

Utført uten feil (25)

System	Beskrivelse
ABS	ESP: Electronic stability control
Air conditioning	KLA Electronic climate control
Airbag	SRS airbag ECU
Audio/Video	Radio/Navigation
Comfort	AHE: Trailer recognition Door ECU FL UDS OBD Door ECU FR UDS OBD KI (Kombiinstrument): Instrument cluster PSM: Parameterizable special module SAM (Signal Acquisition Module) SG-SW-L headlight ECU left SG-SW-R headlight ECU right
Engine	Diesel engine



Feilkodeutlesing

Analyse av kjøretøyets systemer

System	Beskrivelse
	FSCU UDS OBD
	PTCU: powertrain
	SCR: exhaust gas reduction
<hr/>	
OBD	
<hr/>	
Safety	ABA: Brake assist system
	MFK: Multi-function camera
	Rear radar sensor left
	Rear radar sensor right
	RFK: Rearview camera
<hr/>	
Steering	Electr. power steering
	MROMBD
<hr/>	
Transmission	Transmission