



4828779

# NAF Bruktbiltest

Testdato  
26.08.2024



## Kunde

**Navn** Auksjonen.no C/O Toyota  
Kredittbank GMBH

**Medlemsnummer** 14713531

**Adresse** Døvleveien 23

**Postnummer og -sted** - 3170 SEM

**Telefon** 22222222

**Ekstern referanse** 426523

## Kontaktperson

**Navn** Auksjonen.no C/O Toyota  
Kredittbank GMBH

**Telefon** 22222222

**E-post**



## Kjøretøy

<b>Bilmerke</b>	Suzuki	<b>Motorstørrelse</b>	1242 cm <sup>3</sup>
<b>Modell</b>	SWIFT	<b>Motoreffekt</b>	66 kW
<b>Type</b>	AZ	<b>Aksler i drift</b>	2
<b>Registreringsnr.</b>	ZT55111	<b>Drivstofftype</b>	Bensin
<b>Understellsnr.</b>	JSAAZD53S00253554	<b>Kjøretøygruppe</b>	101
<b>Km.stand.</b>	66770	<b>Bruktimportert</b>	Nei
<b>Farge</b>	Sølv	<b>Registreringsår</b>	2019
		<b>Registrert første gang</b>	04.06.2019



## Informasjon

NAF Bruktbiltest (BBT) er en uavhengig vurdering av kjøretøyets tekniske tilstand iht. definerte kontrollpunkter. De aktuelle kontrollpunktene fremkommer i testen og vurderes / bedømmes etter NAF sine definisjoner og retningslinjer som også hensyntar bilens alder og km-stand.

NAF anmerker kun feil, mangler og avvik som avdekkes på testtidspunktet. Forutsetninger for utført test er angitt på side 2 i denne rapporten. NAF demonterer ikke for kontroll. Det kan være indikasjon knyttet til tekniske forhold som krever ytterligere utredning for å kunne fastslå omfang. Det kan også være periodiske feil som ikke kan avdekkes på testtidspunktet. Se utfyllende leveransebeskrivelse side 6.

NAF Bruktbiltest er utført på oppdrag av bilforhandler. Alle henvendelser til testen og øvrige forhold til bilens tekniske tilstand må avklares mellom kjøper av bilen og bilforhandler testen er utstedt til.



4828779

## Testresultater

Ref.Id	Repareres	Resultat	Beskrivelse
4.7	Service/ Dokum.	Aktivert serviceindikator	
23.1	Full systemskann	Det finnes feilkoder, se rapport	
23.2		Diagnoseavlesing ligger i testrapport	
86.3	Lakk / karosseri utvendig	Skadet:	Venstre forskjerm, Høyre forskjerm, Bakluke, Høyre fordør, Venstre bakdør, Høyre bakdør, Venstre sidekanal, Høyre sidekanal
86.11		Steinsprut/lakksår	Panser
97.1	Døråpning	Sår eller skade:	Venstre fordør
101.3	Bagasjeromstildekning	Mangler:	Hattehyll

Ref.Id	Opplysning	Resultat	Beskrivelse
23.6	Full systemskann	Etter avtale med kunde er feilkode/r slettet, feilsøking må påregnes dersom feilkode dukker opp igjen	

## Servicehistorikk

Dato	Km.stand
16.08.2023	56616
01.08.2022	42019
28.06.2021	30324
15.05.2020	13642

## Testforhold

<b>Maks hastighet ved prøvekjøring</b>	60 km/t
<b>Utetemperatur ved prøvekjøring</b>	17 °C
<b>Føreforhold ved prøvekjøring</b>	Tørt
<b>Bilen ble prøvekjørt:</b>	Driftsvarm motor
<b>Er bilen skitten eller nediset:</b>	Nei
<b>Frist for neste EU kontroll</b>	19.06.2025



4828779

**Prøvekjøring**

- 1 - Kjøreegenskaper ✓
- 2 - Unormal lyd ✓

**Generell informasjon**

- 3 - Nøkler / Utstyr ✓
- 4 - Service/ Dokum. **R**

**Bremser**

- 5 - Bremsbelegg ✓
- 6 - Bremseskiver ✓
- 8 - Parkeringsbrems ✓
- 9 - Bremsvirkning ✓
- 10 - Bremsvæsknivå ✓
- 12 - Bremsørør ✓
- 13 - Bremseslanger ✓
- 14 - Bremskraftforsterker ✓
- 15 - Brems pedal ✓

**Lys og signaler**

- 17 - Lys ✓
- 19 - Refleks ✓
- 20 - Lyd / lyssignaler ✓
- 21 - Varsellamper ✓
- 22 - Varsellamper utvidet ✓

**e-Diagnose**

- 23 - Full systemskann **R**

**Motor**

- 27 - Motor virkemåte ✓
- 28 - Utvendig tilstand motor ✓
- 29 - Oljenivå motor ✓
- 30 - Kjølevæske ✓
- 31 - Kjølevifte ✓
- 32 - Kjølesystem ✓
- 33 - Eksosanlegg ✓
- 35 - Motorfester ✓
- 36 - Drivstofftank, rør, slange ✓
- 37 - Registerreim ✓

**Drivverk**

- 38 - Clutch ✓
- 39 - Girkasse (manuell) ✓
- 41 - Differensial ✓
- 42 - Drivaksler ✓
- 43 - Mellomaksel ✓

**Elektriske anlegg**

- 44 - Instrument belysning ✓
- 45 - Instrumenter ✓
- 47 - Elektrisk vindusheis ✓
- 48 - Oppvarmet bakrute ✓
- 49 - Kupevifte ✓
- 50 - Varmeapparat / klimaanlegg (AC) ✓
- 51 - Vindusvisker, spyler (foran/bak) ✓
- 53 - Sentrallås ✓
- 54 - Setevarmer ✓
- 55 - Ladespenning generator ✓
- 56 - Drivrem generator ✓

**Hjul, dekk, felg**

- 65 - Dekk ✓
- 66 - Felg ✓
- 67 - Ekstra hjulsett ✓
- 68 - Hjullager ✓

**Styring**

- 71 - Ratt, rattaksel, ledd ✓
- 72 - Styresnekke, tannstang ✓
- 73 - Styrestag/ledd ✓
- 74 - Styreservo ✓

**Hjuloppheng**

- 75 - Støtdempere ✓
- 76 - Stabilisator ✓
- 77 - Fjærer / fjærbein ✓
- 78 - Opphengs- / bærearmer foraksel ✓
- 79 - Opphengs- / bærearmer bakaksel ✓
- 80 - Travers ✓



4828779

## Karosseri

- |                                |   |
|--------------------------------|---|
| 81 - Frontrute                 | ✓ |
| 82 - Siderute/bakrute          | ✓ |
| 83 - Dør-/panseråpner          | ✓ |
| 84 - Lås                       | ✓ |
| 86 - Lakk / karosseri utvendig | R |
| 87 - Utvendig speil            | ✓ |
| 88 - Underside                 | ✓ |
| 89 - Understellsnummer         | ✓ |

## Interiør

- |                             |   |
|-----------------------------|---|
| 91 - Dashbord / midtkonsoll | ✓ |
| 93 - Taktrekk               | ✓ |
| 94 - Solskjerm              | ✓ |
| 95 - Innvendig speil        | ✓ |
| 97 - Døråpning              | R |
| 98 - Seter                  | ✓ |
| 99 - Bilbelte               | ✓ |
| 101 - Bagasjeromstildekning | R |
| 102 - Laste-/bagasjerom     | ✓ |
| 103 - Interiør generelt     | ✓ |



4828779

**Måleverdier**

<b>Ref.Id</b>	<b>Punkt</b>	<b>Fråse</b>	<b>Måleverdi</b>
3.1	Nøkler / Utstyr	Antall nøkler:	2 stk
6.1	Bremseskiver		Kontrollert visuelt
9.1	Bremsevirkning	Bremsevirkning, VF	170,00
9.2		Bremsevirkning, HF	170,00
9.3		Bremsevirkning, VB	150,00
9.4		Bremsevirkning, HB	150,00
30.1	Kjølevæske	Kjølevæskens frysepunkt, frostsikker ned til minus:	35 °C
37.1	Registerreim		Bilen har registerkjede
50.1	Varmeapparat / klimaanlegg (AC)	Temperatur på luft inn i klimaanlegg	18 °C
50.2		Temperatur på luft ut av klimaanlegg	8 °C
55.1	Ladespenning generator	Ladespenning med last (V)	14,40 volt
55.2		Ladespenning uten last (V)	14,40 volt
65.1	Dekk	Mønsterdybde VF	4,50 mm
65.2		Mønsterdybde HF	4,50 mm
65.3		Mønsterdybde VB	4,50 mm
65.4		Mønsterdybde HB	4,50 mm
65.5		Bilen er utrustet med:	Sommerdekk
66.1	Felg	Felg montert på bilen:	Lettmetallfelg
67.1	Ekstra hjulsett	Mønsterdybde	7,00 mm
67.2		Mønsterdybde	7,00 mm
67.3		Mønsterdybde	7,00 mm
67.4		Mønsterdybde	7,00 mm
67.5		Ekstra hjulsett er utrustet med:	Vinterdekk m/pigg
67.6		Felg på ekstra hjulsett:	Lettmetallfelg

**Bilder og vedlegg****1. Generelt****2. Generelt****3. Generelt****4. Generelt****5. Generelt****6. Generelt****7. Generelt****8. Generelt****9. Generelt****10. Generelt****11. Generelt****12. Generelt**



4828779



13. Generelt



14. Generelt

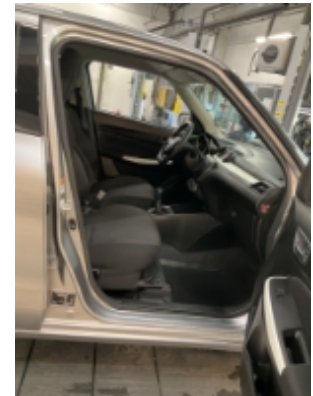

15. Generelt



16. Generelt



17. Generelt



18. Generelt



19. Generelt



20. Generelt



21. Generelt



22. Generelt

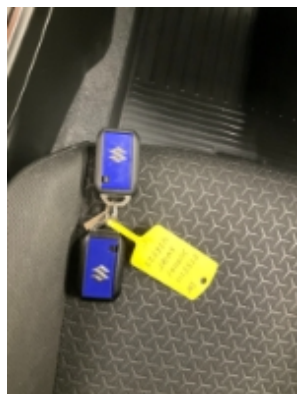

23. Generelt



24. Generelt



4828779



25. Generelt



26. Generelt



27. Generelt



28. Generelt



29. Generelt



30. Generelt



31. Generelt

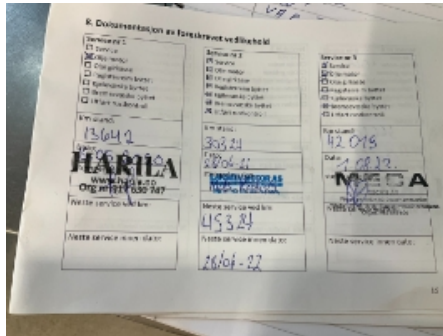

32. Generelt

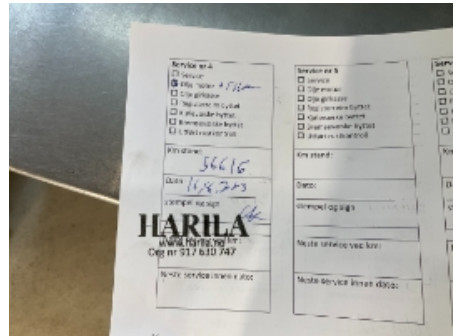

33. Generelt





4828779

## Leveransebetingelser

### 1. Testrapporten

Testrapporten inneholder identifikasjon av kjøretøy og kunde samt beskrivelse av testens omfang med måleresultater der det foreligger.

### 2. Bedømming-vurderingsdefinisjon

Forklaring til bokstavkodene som benyttes ved PDF rapport:

V = Normalt. Tilstand vurdert «normal» iht. kjøretøyets alder og kjørelengde

R = Reparasjon. Anbefaler utbedring iht. kontrollpunkt

O = Opplysning. Informasjon iht. kontrollpunkt og/eller kjøretøy

S = Skiftet. Kontrollpunkt inkl. komponentskifte

J = Justert. Kontrollpunkt inkl. justering

I = Ikkeutført. Kontrollpunkt ikke vurdert

### 3. Gjennomføring av test.

Test utføres på et NAF Senter hvis ikke annet er beskrevet.

### 4. Eiendomsrett

Testens resultat tilhører NAFs kunde. Kundens navn er registrert på side 1 i testrapporten, og eventuelle henvendelser i forbindelse med testen må utføres av registrert kunde. Testresultatene leveres ikke ut til andre uten samtykke fra NAFs kunde.

### 5. Demontering

NAF demonterer ikke for kontroll/vurdering, og kan dermed ikke påpeke feil som kun avdekkes ved demontering. Dersom NAF oppdager avvik der det trengs demontering for kontroll/vurdering, vil dette anmerkes i testrapporten.

### 6. Prøvekjøring, periodiske feil og fremtidige problemer

NAF anmerker kun feil og avvik som oppdages på testtidspunktet. Periodiske feil/avvik kan forekomme uten at dette avdekkes pga. manglende symptom(fremtredelse) ved testtidspunktet. Det er ikke mulig å forutse fremtidige problemer, feil eller avvik.

NAF prøvekjører bilen kun i begrenset grad.

### 7. Avlesing av elektronisk lagrede feilkoder via kjøretøyets OBD kontakt

NAF leser feilkoder på de elektroniske styresystemene som bilprodusenten har gitt tilgang til. Tilgang kan variere mellom ulike bilmerker og modeller og systemene leses med det testutstyret som benyttes av NAF. Det skilles ikke mellom permanente og periodiske feilkoder. NAF kan ikke påvise avvik i bilens oppgitte kilometerstand ved hjelp av diagnose.

### 8. NAFs ansvar

NAF har vurdert alle kontrollpunkter i den aktuelle testrapporten i henhold til NAFs definisjoner og retningslinjer. Kontrollpunkter som ikke omtales i rapporten er ikke inkludert eller vurdert.

Feil/avvik som avdekkes i etterkant av testen, kan ikke lastes NAF uten at det dokumenteres at følgende kumulative vilkår foreligger:

- feil/avvik må anses å ha foreligget ved testtidspunktet
- feil/avvik kan avdekkes etter gjeldende definisjoner og retningslinjer (innhold) av kontrollpunkt ved testtidspunktet
- feil/avvik kan avdekkes ved benyttet testutstyr i NAF ved testtidspunktet
- feil/avvik kan avdekkes ved gjeldende testforutsetninger ved testtidspunktet
- feil/avvik medfører konsekvenstap
- NAF har opptrådt uaktsomt ved testtidspunktet

### 9. Klageadgang næringsmarked

Testens resultat tilhører NAFs kunde. Kundens navn er registrert på side 1 i testrapporten. Ved eventuelle uoverensstemmelser i forbindelse med levert dokumentasjon, skal kunde ta dette opp med NAF. NAF er forretningsmessig leverandør til kunde og forholder seg kun til denne avtalepart.

Alle reklamasjoner må være NAF i hende skriftlig senest 10 dager etter at testen er utført.

### 10. Reklamasjonsansvaret til NAF

Ved uoverensstemmelse mellom tekst og bilder i testrapport og ett av disse viser riktig tilstand, er feilen ikke reklamasjonsgrunn.

NAF AS er ikke ansvarlig for feil i opplysninger som er hentet elektronisk fra 3.-part.

NAF AS kan kreve at bilen stilles til disposisjon for kontroll.

Ved reklamasjon kan NAF AS forlange å få mulighet til å reparere på eget verksted.

Hvis kjøper starter reparasjon på annet verksted uten skriftlig godkjenning fra NAF AS bortfaller retten til å kreve utgiften refundert av NAF AS.

Ved reparasjon på kjøpers verksted beregnes priser etter NAF AS sine innkjøpspriser (Meca eller tilsvarende) og selvkost på timepris. Benyttes DBS-systemet som grunnlag for delepriser benyttes importørpriser uten fraktpåslag.

Arbeidstidsettes iht. Haynes Pro med faktor 1

Diagnoserapport vedlegges der kunden har bestilt dette. Diagnoserapporten betraktes som en del av testrapporten.

Reklamasjonskravets størrelse er under alle omstendigheter oppad begrenset til prisen på testen, med mindre noe annet er særskilt avtalt.

NAF AS anbefaler at budgivere selv inspiserer objektet.

NAF SEM  
Døvleveien 23  
3170 SEM  
Telefon:  
Fax:  
E-mail:  
Website:



26. aug. 2024

Køretøj: Suzuki Swift 1.2i 16V Hybrid 4x4  
Motorkode: K 12 C  
Produktionsår: 17-  
Kilometerstand: 66770 (skrevet af kontrolløren)  
Registrering Nr: ZT55111  
VIN: JSAAZD53S00253554 (udlæst fra styreenhed)  
Testet: 26. aug. 2024 12:33:52

---

Fejlkode

---

<b>OBD</b>	<b>OBD</b>	<b>0 Fejl</b>
<b>Motor</b>	<b>Benzin CAN</b>	<b>0 Fejl</b>
<b>Motor</b>	<b>Start/stop CAN</b>	<b>ikke tilgængelig</b>
<b>Motor</b>	<b>Integreret generator med startfunktion</b>	<b>1 Fejl</b>

Fejlkode: U0100  
CAN-forbindelse med motorstyreenhed  
Kommunikation forstyrret.

<b>Motor</b>	<b>Ekstra strømforsyning</b>	<b>4 Fejl</b>
--------------	------------------------------	---------------

Fejlkode: P1372  
Ekstrabatterirelæ  
Kortslutning i strømkredsen

Fejlkode: U0100  
CAN-forbindelse med motorstyreenhed  
Kommunikation forstyrret.

Fejlkode: P1343  
CAN-bus-forbindelse til motorstyreenhed  
Modtaget ugyldige data.

Fejlkode: P1375  
Ekstrabatteri  
Funktion/strømkreds med fejl.

<b>ABS</b>	<b>ABS/ESP CAN</b>	<b>0 Fejl</b>
------------	--------------------	---------------

**Airbag** **Airbag CAN** **0 Fejl**

**Komfort** **Karosseristyrenehed (BCM) med HVAC CAN** **2 Fejl**

Fejlkode: B1134  
Fjernbetjeningsbatteri  
Batteri tomt.

Fejlkode: B150A  
Solsensor  
Spænding for høj.

**Komfort** **BCM CAN** **2 Fejl**

Fejlkode: B1134  
Fjernbetjeningsbatteri  
Batteri tomt.

Fejlkode: B150A  
Solsensor  
Spænding for høj.

**Komfort** **Kombiinstrument CAN** **0 Fejl**

**Komfort** **Automatisk forlygtenivellering** **3 Fejl**

Fejlkode: B1957  
Forlygte-højdeindstilling højre side  
Strømkreds med fejl.

Fejlkode: B1958  
Forlygte-højdeindstilling venstre side  
Strømkreds med fejl.

Fejlkode: U0100  
CAN-forbindelse med motorstyreenhed  
Kommunikation forstyrret.

**Komfort** **Radar CAN** **7 Fejl**

Fejlkode: C1620  
CAN-bus-forbindelse til motorstyreenhed  
Uplausibelt signal.

Fejlkode: C1630  
CAN-bus-forbindelse til ABS/ESP-styreenhed  
Modtaget ugyldige data.

Fejlkode: U0121  
CAN-bus/forbindelse til ABS/antispin-system  
Kommunikation forstyrret.

Fejlkode: U0100  
CAN-forbindelse med motorstyreenhed  
Kommunikation forstyrret.

Fejlkode: U1082

CAN-bus/forbindelse til styreenhed for start-/stopsystem  
Kommunikation forstyrret.

Fejlkode: C1618  
Radarsensor  
Sensor forstillet.

Fejlkode: C1654  
Rotationshastighedssensor  
Strømkreds med fejl.

## **Komfort**

## **Belysnings- og blinksignal**

**2 Fejl**

Fejlkode: B1AA2  
Overhalingsblinkkontakt  
Funktion ukorrekt.

Fejlkode: U0121  
CAN-bus/forbindelse til ABS/antispin-system  
Kommunikation forstyrret.

## **Komfort**

## **Nødbremseassistent multifunktionskamera4 Fejl**

Fejlkode: C16A3  
CAN-bus-forbindelse til ABS/ESP-styreenhed  
Modtaget ugyldige data.

Fejlkode: C16A8  
CAN-bus/datakabel mellem automatisk nødbremse og ABS/ESP-styreenhed  
Kommunikation forstyrret.

Fejlkode: U0121  
CAN-bus/forbindelse til ABS/antispin-system  
Kommunikation/signal uplausibelt.

Fejlkode: U0100  
CAN-bus/forbindelse til motorstyreenhed  
Kommunikation forstyrret.

## **Gearkasse**

## **Firehjulstræk CAN**

**ikke tilgængelig**

## **Styretøj**

## **Styring CAN**

**0 Fejl**

## **Dæktryksovervågning**

## **Dæktryksovervågning**

**2 Fejl**

Fejlkode: U0100  
CAN-forbindelse med motorstyreenhed  
Kommunikation forstyrret.

Fejlkode: U0121  
CAN-bus/forbindelse til ABS/antispin-system  
Kommunikation forstyrret.