

## MERCEDES-BENZ VITO 190 HK AUTOMAT 4WD

AJ89572

130 849 KM

09.11.2018  
Førstegang registrert

Diesel

CHASSISNR: WDF44760313529758

BRUKTIMPORT: Nei

KJØRETØY: Varebil

FRIST FOR PKK: 06.04.2026

Testen er en uavhengig vurdering av kjøretøyets tekniske tilstand med det utstyret som er i bilen på testtidspunktet og kontrolleres iht. definerte kontrollpunkter for bilen.

Vurderingene gjøres ut ifra bilens alder og kilometerstand. Evt. feil fremkommer under Anmerkninger. Viking anmerker kun feil og mangler som avdekkes på testtidspunktet. Punkter som ikke er angitt i testen er ikke kontrollert.



### OPPSUMMERT STATUS PÅ KJØRETØY

Kontrollert Anmerkninger se neste side

IDENTITET

ASSISTENTSYSTEMER OG DIAGNOSE

EKSTERIØR

LYS

MOTOR

HJULOPPHENG/STYRING

BREMSER

GIR OG DRIVLINJE

INTERIØR

OPPLYSNINGER/KLARGJØRING

PUNKT	BESKRIVELSE	PLASSERING	
<b>Identitet</b>			
1.1	Dokumentasjon utstyr/godkjenning	Service dokumentasjon ikke tilgjengelig ved testtidspunkt.	
<b>Assistentsystemer og diagnose</b>			
2.1	Diagnose	Oppnår ikke kontakt med bilen/feilet.	
<b>Eksteriør</b>			
3.1	Lakk	Forurensing lakk ytre påvirkning. masse grå prikker som må kontrolleres	
3.2	Under bil	Beskyttelsesplate skadet/mangler.	
3.3	Panser	Steinsprut. må kontrolleres, tillegg steinsprut opp på stolper be foran	
3.4	Dører -	Flere bulker. tillegg rust , må kontrolleres	alle
3.5	Dører -	Feil på skyvedørsmekanisme. går ikke ann å åpne	høyre
3.6	Bakluke	Rust/korrosjon. tillegg riper og lakkfluss	
3.7	Skjermer -	Steinsprut. tillegg skadet innerskjerm h.f	alle
3.8	Dekk/Felger	Kantkjørt felg. 2 stk sommer og 2vinter tillegg riper	
3.9	Dekk/Felger	Dekkskade sommerhjul. 2 stk sommer	
3.1 0	Døråpning -	Slitt innsteg. tillegg rust og plast deksel skadet	begge foran
3.1 1	Støtfanger -	Ripe(r) ned til grunning. tillegg skader	begge
3.1 2	Ladeluke/tanklokk	Ripe(r).	
<b>Bremser</b>			
4.1	Skiver -	Slitte/stor slitekant.	begge bak
<b>Interiør</b>			
5.1	Seter -	Skade på setepute.	venstre foran
5.2	Multimedia	Funksjonsfeil. radio står slik hele tiden	
5.3	Ratt	Slitt.	
5.4	Deksel -	Ripe(r).	bak



3.2 Beskyttelsesplate skadet/mangler



3.3 Steinsprut Må kontrolleres, tillegg steinsprut opp på stolper be foran



3.3 Steinsprut Må kontrolleres, tillegg steinsprut opp på stolper be foran



3.3 Steinsprut Må kontrolleres, tillegg steinsprut opp på stolper be foran



3.3 Steinsprut Må kontrolleres, tillegg steinsprut opp på stolper be foran

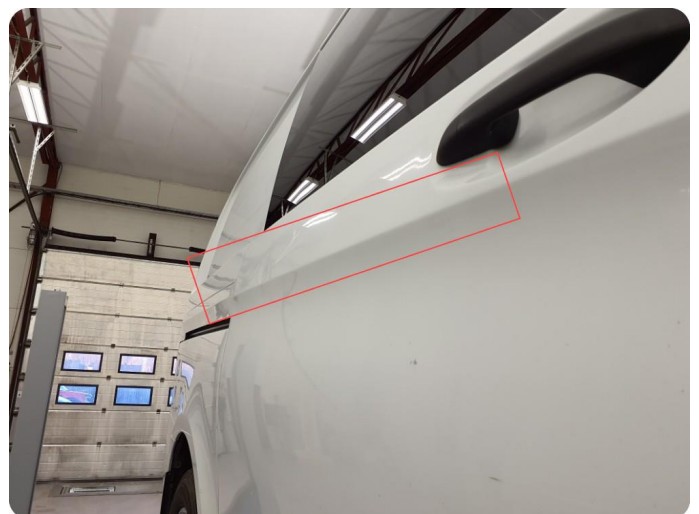

3.4 Flere bulker Tillegg rust , må kontrolleres



3.4 Flere bulker Tillegg rust , må kontrolleres



3.4 Flere bulker Tillegg rust , må kontrolleres



3.4 Flere bulker Tillegg rust , må kontrolleres

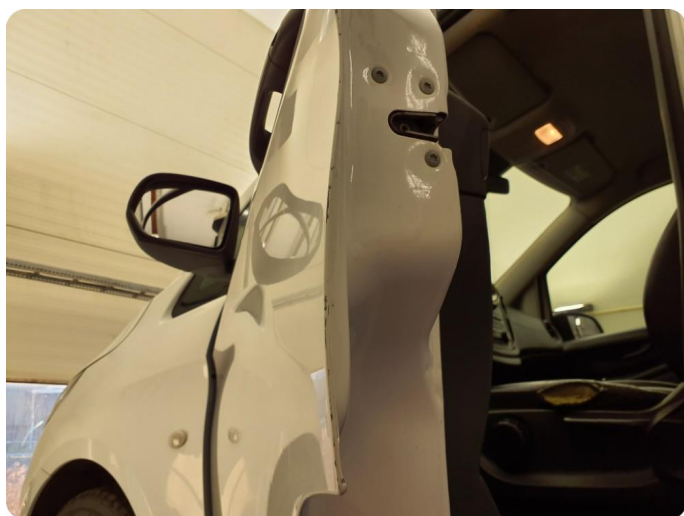

3.4 Flere bulker Tillegg rust , må kontrolleres



3.4 Flere bulker Tillegg rust , må kontrolleres



3.4 Flere bulker Tillegg rust , må kontrolleres





3.4 Flere bulker Tillegg rust , må kontrolleres



3.4 Flere bulker Tillegg rust , må kontrolleres



3.5 Feil på skyvedørsmekanisme Går ikke Ann å åpne



3.6 Rust/korrosjon Tillegg riper og lakkflass



3.6 Rust/korrosjon Tillegg riper og lakkflass



3.6 Rust/korrosjon Tillegg riper og lakkflass



3.6 Rust/korrosjon Tillegg riper og lakkflass



3.6 Rust/korrosjon Tillegg riper og lakkflass



3.6 Rust/korrosjon Tillegg riper og lakkflass



3.7 Steinsprut Tillegg skadet innerskjerm h.f



3.7 Steinsprut Tillegg skadet innerskjerm h.f



3.7 Steinsprut Tillegg skadet innerskjerm h.f



3.7 Steinsprut Tillegg skadet innerskjerm h.f



3.7 Steinsprut Tillegg skadet innerskjerm h.f



3.7 Steinsprut Tillegg skadet innerskjerm h.f



3.7 Steinsprut Tillegg skadet innerskjerm h.f



3.8 Kantkjørt felg 2 stk sommer og 2vinter tillegg riper



3.8 Kantkjørt felg 2 stk sommer og 2vinter tillegg riper





3.8 Kantkjørt felg 2 stk sommer og 2vinter tillegg riper



3.8 Kantkjørt felg 2 stk sommer og 2vinter tillegg riper



3.9 Dekkskade sommerhjul 2 stk sommer



3.9 Dekkskade sommerhjul 2 stk sommer



3.10 Slitt innsteg Tillegg rust og plast deksel skadet



3.10 Slitt innsteg Tillegg rust og plast deksel skadet





3.10 Slitt innsteg Tillegg rust og plast deksel skadet



3.11 Ripe(r) ned til grunning Tillegg skader



3.11 Ripe(r) ned til grunning Tillegg skader

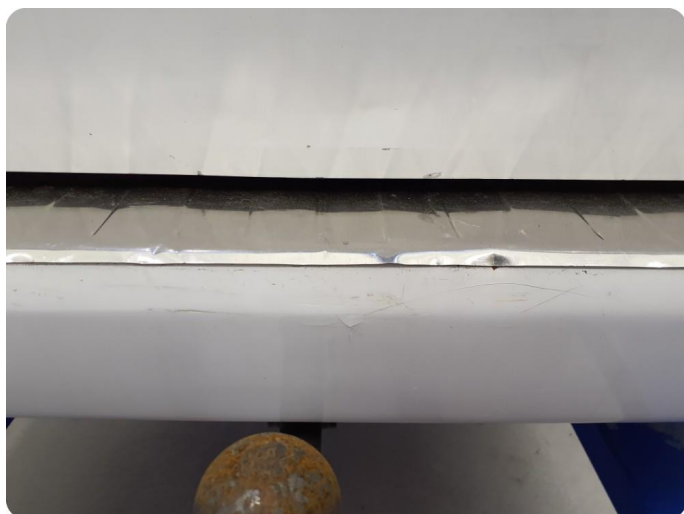

3.11 Ripe(r) ned til grunning Tillegg skader



3.11 Ripe(r) ned til grunning Tillegg skader



3.11 Ripe(r) ned til grunning Tillegg skader



3.11 Ripe(r) ned til grunning Tillegg skader



3.11 Ripe(r) ned til grunning Tillegg skader



3.11 Ripe(r) ned til grunning Tillegg skader



3.11 Ripe(r) ned til grunning Tillegg skader



3.12 Ripe(r)



4.1 Slitte/stor slitekant





5.1 Skade på setepute



5.2 Funksjonsfeil Radio står slik hele tiden



5.3 Slitt



5.4 Ripe(r)





**KJØRETØYDATA**

<b>ANTALL NØKLER</b>	2	<b>ANTALL LADEKABLER</b>	
----------------------	---	--------------------------	--

**PRØVEKJØRING**

PRØVEKJØRT	HASTIGHET	KJØREFORHOLD
Ja	50	Snø

**DEKK OG BREMSER**

<b>PRODUKSJONSDATO SOMMERDEKK</b>	Uke 47, 2022	<b>PRODUKSJONSDATO VINTERDEKK</b>	Uke 26, 2022
-----------------------------------	--------------	-----------------------------------	--------------

	VENSTRE FORAN	HØYRE FORAN	VENSTRE BAK	HØYRE BAK
Mønsterdybde sommerdekk	5,8	4	5,5	4,4
Mønsterdybde vinterdekk	7,9	7,8	7,3	7,4

**SERVICEINFORMASJON**

KOMPLETT HISTORIKK	ELEKTRONISK SERVICEHEFTE
Ikke kontrollert	Ja

**ROLLO / BAGASJEROMSSKJULER**

<b>ROLLO / BAGASJEROMSSKJULER</b>
Nei

## Identitet

Kjennemerke  
 Understellsnummer  
 Dokumentasjon utstyr/godkjenning  
 Nøkler

## Assistentsystemer og diagnose

Kamera  
 Sensor  
 Systemfunksjoner  
 Diagnose  
 Prøvekjøring

## Eksteriør

Lakk  
 Antirustbehandling  
 Under bil  
 Panser  
 Dører  
 Bakluke  
 Låser/tyverisikring  
 Skjermer  
 Skap/påbygg  
 Speil  
 Tilhengerfeste  
 Korrosjon  
 Vinduspussere/-spyler  
 Verktøy/nødstyr  
 Dekk/Felger  
 Hjulmuttere/-bolter  
 Rails  
 Døråpning  
 Terskler/innlastningssone  
 Støtfanger  
 Grill  
 Tak  
 Panoramatak/takluke  
 Frontvindu  
 Vinduer  
 Kanal  
 Stolpe  
 Alle flater  
 Ladeluke/tanklokk

## Lys

Lys foran  
 Lys bak  
 Markeringslys  
 Retningslys  
 Nødsignallys  
 Parkeringslys  
 Refleks  
 Andre lys

## Motor

Avgass  
 Batteri(er)  
 Drivstoffanlegg/-ledninger  
 Dynamo/lading  
 Eksosanlegg  
 Elektroniske styresystemer  
 Kjølesystem/vannpumpe  
 Lekkasjer  
 Motorfester/-demper  
 Oljenivå/røykutvikling  
 Service  
 Startmotor  
 Trekkraft  
 Turbo  
 Ladeluftkjøler  
 Kompressor  
 Dieselpumpe/dyser/gløding  
 Motor

## Hjuloppheng/styring

Retningsstabilitet/selvoppretting  
 Ratt/styringsmekanisme  
 Hjullager  
 Luftbelger  
 Fjærer/støtdemper  
 Ledd  
 Stabilisatorer/stag  
 Forstilling  
 Bakstilling

## Bremser

Bremsefunksjon  
 Parkeringsbrems  
 Bremsekraftforsterker  
 Bremsevæske  
 Lekkasjer  
 Rør/slanger  
 Lasteavhengig ventil  
 Skiver  
 Bremseskjold

## Gir og drivlinje

Girkasse  
 Differensial  
 Clutch/kobling/svinghjul  
 Aksler  
 Fordelingskasse

## Interiør

Dashbord  
 Instrumenter og brytere  
 Midtkonsoll/midtarmlene  
 Dørtrekk  
 Seter  
 Taktrekk  
 Tepper/bekledning  
 Bagasjeromskjuler  
 Vindusheiser  
 Bilbelte  
 Varme/AC/Klima  
 Signalthorn/Lydsignal  
 Multimedia  
 Varerom  
 Solblending panoramatak  
 Multifunksjonsratt  
 Ratt  
 Deksel

## Opplysninger/klargjøring

Opplysninger  
 Interiør  
 Øvrig utstyr/klargjøring  
 Annet

Det tas forbehold om avvik på utstyr avhengig av biltype, årsmodell. Listen er å betrakte som en brutto liste



**1. Rapporten**

Rapporten inneholder identifikasjon av kjøretøy, samt beskrivelse av testens omfang med måleresultater der det foreligger.

**2. Bedømming**

Punktene som bilen er testet etter fremkommer i testen. Punktene er dynamiske og tilpasset bilens motor og drivlinje.

Anmerkninger kommer frem under Anmerkninger med forklaring av feil eller mangelens omfang med Bildedokumentasjon der det er mulig.

Inneholder testen prissetting av påkost gjøres dette ut ifra Viking sine prislister og oppslagsverk mot dele kataloger justert for snittet i bilbransjen. Prisene kan avvike fra merkeforhandler.

**3. Eiendomsrett**

Testens resultat tilhører Vikings kunde. Testresultatene leveres ikke ut til andre uten samtykke fra Vikings kunde.

**4. Demontering**

Viking demonterer ikke for kontroll/vurdering, og kan dermed ikke påpeke feil som kun avdekkes ved demontering.

**5. Prøvekjøring, periodiske feil og fremtidige problemer**

Viking anmerker kun feil og avvik som oppdages på testtidspunktet. Testen er å anse som et «øyeblikksbilde» av bilen. Periodiske feil/avvik/oljeforbruk kan forekomme uten at dette kan avdekkes pga. manglende symptom (fremtredelse) på testtidspunktet. Det er ikke mulig å forutse framtidige problemer, feil eller avvik.

Testen er ikke å anse som en PKK kontroll, og det kan være avvik i bedømming der det er rom for skjønnsmessig vurdering. Det opplyses kun når frist for neste PKK kontroll er, ikke om det foreligger mangler ved en tidligere PKK kontroll.

Viking prøvekjører bilen i begrenset grad, kort tur i nærområdet til teststasjonen og er avhengig av kjøreforhold og bilens tekniske tilstand. Tekniske installasjoner som kreves spesielle kjøreforhold for å kontrollere funksjoner som 4x4 ol. blir kun testet dersom kjøreforholdene gjør det mulig å teste funksjon på testtidspunktet.

**6. Avlesing av diagnose**

Viking leser av feilmeldinger som bilens produsent har gitt tilgang til og som er tilgjengelig på testtidspunktet.

Avlesning av diagnose leses med gjeldende test utstyr som benyttes av Viking. Punktene som fremkommer under Utlesning av feilkoder. Ved usikkerhet rundt punktene anbefaler Viking en videre utredning. Viking Kontroll kan ikke påvise avvik i bilens oppgitte kilometerstand ved hjelp av diagnose.

**7. Driftsbatterier på el- og hybridbiler vil kun bil visuelt kontrollert**

Per i dag finnes det ikke gode nok måleinstrumenter som kan dokumentere den eksakte kapasiteten på batteriet. Viking kan ikke garantere at kapasiteten på testtidspunktet stemmer overens med produsentens oppgitte data.

**8. Vikings ansvar**

Viking har vurdert alle kontrollpunkter etterrettelig og etter beste skjønn. Kontrollpunkter som ikke omtales i rapporten er ikke en del av vurderingen.

☒ Evt. feil/avvik som avdekkes i etterkant av kontrollen kan kun lastes Viking dersom dette skyldes uaktsomhet ved utførelse av kontrollen.

☒ Ved ansvar for Viking skal erstatningssummen dog aldri overskride kontraktssummen. Med kontraktssummen menes her priser for den enkelte test.

Dersom det skulle være uoverensstemmelser i forbindelse med leveransen, kan kunde ta dette opp med Viking. Eventuelle reklamasjoner må være Viking i hende senest 10 dager etter at testen er utført. Viking forbeholder seg retten til å kontrollere punktet det reklameres på før videre saksbehandling.