

Byggetillatelse

etter plan- og bygningsloven av 14 juni 1985 nr. 77, § 93

Kommune

Nordkapp

Anmelder (navn, adresse)

Roger Pedersen
Nordkappvn. 17
9750 Honningsvåg

Byggherre (navn, adresse)

Roger Pedersen
Nordkappvn. 17
9750 Honningsvåg

Byggetillatelse er gitt for

Elendom/byggested

Gnr.

Bnr.

Festenr.

Seksjonsnr.

Nordkappvn. 17

8

130

Spesifikasjon

Søknadsdato

Arbeidets art

Byggets art

05.07.96

Skifte panel og skifte vinduer Bolig

Vedtaks dato

Saksnr.

Bygningssjefens avgjørelsen

11.07.96

90/96-07

Merknader

- Byggetillatelsen taper sin gyldighet hvis arbeidet ikke er satt igang innen 3 år. Det samme gjelder hvis arbeidet innstilles i lengre tid enn 2 år, jf. pbl. § 96.
- Bygningen eller del av den må ikke tas i bruk uten at ferdigattest eller midlertidig brukstillatelse er gitt.
- Bygningen eller del av den må ikke tas i bruk til annet formål enn det denne tillatelsen forutsetter, jf. pbl. § 93.
- Det kan føres kontroll med byggearbeidet, jf. pbl. § 97.
- Skifte av eier eller byggherre før arbeidet er fullført skal straks meldes til kommunen, jf. pbl. § 97.

Vilkår

Klageadgang – se baksiden

Underskrift

Sted

Dato

Stempel/Underskrift

Honningsvåg

11.07.96

Kopi sendt til

ansvars-
havende

Navn

Adresse

andre

Navn

Adresse

Navn

Adresse

Navn

Adresse

OPPLYSNING OM ADGANG TIL Å KLAGE

Kommunen har truffet vedtak som gjengitt på første side, jf. fvl. § 27.

Vedtaket kan påklages til fylkesmannen, jf. pbl. §§ 15 og 13 fjerde ledd.

Klagefristen er 3 uker regnet fra den dag da brevet kom fram til den påførte adresse. Det er tilstrekkelig at klagen er postlagt innen fristens utløp.

Klagen skal sendes skriftlig til den som har truffet vedtaket. Den skal være undertegnet, angi vedtaket det klages over, den eller de endringer som ønskes, og de grunner De vil anføre for klagen. Dersom De klager så sent at det kan være uklart for oss om De har klaget i rett tid, bes De også oppgi når denne melding kom fram.

Forvaltningsloven §§ 29–32 inneholder bl.a. bestemmelser om adgangen til å få forlenget klagefristen og om adgangen til å påklage vedtaket i de tilfeller klagefristen er oversittet.

Blankett for klage kan fås ved henvendelse til kommunen, som også vil kunne gi ytterligere veiledning.

11.07.11

Hordaland fylkesmann

Navn	Adresse	Postboks	Postnummer	Poststed



Søknad om byggetillatelse
for arbeid etter plan og bygningsloven, jfr. pbl § 93

Melding om arbeid

etter plan- og bygningsloven

- driftsbygning i landbruket, § 81
 - varige konstruksjoner og anlegg, § 84
 - mindre byggearbeid på boligeiendom, § 86a

Stempel

Sak 90/96-7
Nordkapp Bygningsrad
 11/6-96 RØA

Søknad om Arbeidstilsynets samtykke
etter Arbeidsmiljølovens (AML) § 19

Til bygningsrådet i: (søknad m. vedlegg fylles ut og leveres i 2 eksemplarer)

NORDKAPP

Til Arbeidstilsynet i: (Byggherren sender ett eksemplar av søknad m. vedlegg til Arbeidstilsynet)

Søknaden/meldingen gjelder

Eiendom/ byggested	Gnr. 8	Bnr. 130	Festenr.	Seksjonsnr.
	Adresse			
Arbeidets art	<input type="checkbox"/> Nybygg	<input checked="" type="checkbox"/> Endring	<input type="checkbox"/> Annet	- beskriv Panel og skotte vindu
	<input type="checkbox"/> Påbygg/ tilbygg	<input type="checkbox"/> Riving	<input type="checkbox"/> Masseuttak/ fylling	
Byggets art	<input checked="" type="checkbox"/> Bolig	<input type="checkbox"/> Bygg med arbeids- plasser	<input type="checkbox"/> Annet	- beskriv
	<input type="checkbox"/> Garasje	<input type="checkbox"/> Fritidsbolig	<input type="checkbox"/> Drifts- bygning	

Dispensasjonssøknad

pbl § 7 (§ 88)	Det søkes dispensasjon fra bestemmelsene i: (begrunnelse for dispensasjonen gis på eget ark)	<input type="checkbox"/> Plan- og bygningslov	<input type="checkbox"/> Plan	Dispensasjonen gjelder
AML		<input type="checkbox"/> Byggeforskr.	<input type="checkbox"/> Forskrifter til AML	
		<input type="checkbox"/> Vedtekter		

Vedlegg til bygningsrådet

pbl § 94.3 BF 87 kap. 14	<input checked="" type="checkbox"/> Gjenpart av nabovarsel	Etasjeplan m. romfunksjon	Konstruksjonstegninger	Situasjonsplan
	<input type="checkbox"/> Situasjonsplan påført naboers/gjenboers navn			
<input checked="" type="checkbox"/> Fasadetegninger	<input type="checkbox"/> Snitt	Fasader	Dokumentasjon klima	
<input type="checkbox"/> Statistiske beregninger	<input type="checkbox"/> Rapport om grunnundersøkelser			Dokumentasjon støy
<input type="checkbox"/> Uttalelser/samtykke fra andre off. myndigheter	Andre vedlegg	F. best nr 324	Andre vedlegg	

Underskrift

Byggearbeidet vil bli utført i samsvar med gjeldende bestemmelser i plan- og bygningslov, byggeforskrift, arbeidsmiljølov m. forskrifter, vedtekter, reguleringsplan med tilhørende bestemmelser og annen lovgivning.

Byggherre		Søker/melder	
Navn		Navn	ROGER PEDERSEN
Adresse		Adresse	NORDKAPPGT. 17
Postnr.	Poststed	Tlf.	Postnr. Poststed
			9750 HONNINGSVÅG.
<input type="checkbox"/> Enkeltperson	<input type="checkbox"/> Offentlig virksomhet	Tlf.	
<input type="checkbox"/> Selskap/lag/sameie			78 47 21 75
Dato	Underskrift	Dato	Underskrift
		5.7.96	Roger Pedersen





Søknad om byggetillatelse
for arbeid etter plan og bygningsloven, jfr. pbl § 93

Melding om arbeid
etter plan- og bygningsloven

- driftsbygning i landbruket, § 81
 - varige konstruksjoner og anlegg, § 84
 - mindre byggearbeid på bolleieendom, § 86a

Stempel

Sak 90/96-7
Nordkapp Bygningsrad
 11/6-96 RØA

Søknad om Arbeidstilsynets samtykke
etter Arbeidsmiljølovens (AML) § 19

Til bygningsrådet i: (søknad m. vedlegg fylles ut og leveres i 2 eksemplarer)

NORDKAPP

Til Arbeidstilsynet i: (Byggherren sender ett eksemplar av søknad m. vedlegg til Arbeidstilsynet)

Søknaden/meldingen gjelder

Eiendom/ byggested	Gnr. 8 Bnr. 130 Festenr.	Seksjonsnr.
	Adresse	
Arbeidets art	<input type="checkbox"/> Nybygg <input checked="" type="checkbox"/> Endring <input type="checkbox"/> Annet	- beskriv Panel og skotte vindu
	<input type="checkbox"/> Påbygg/ tilbygg <input type="checkbox"/> Riving <input type="checkbox"/> Masseuttak/ fylling	
Byggets art	<input checked="" type="checkbox"/> Bolig <input type="checkbox"/> Bygg med arbeids- plasser <input type="checkbox"/> Annet	- beskriv
	<input type="checkbox"/> Garasje <input type="checkbox"/> Fritidsbolig <input type="checkbox"/> Drifts- bygning	

Dispensasjonssøknad

pbl § 7 (§ 88)	Det søkes dispensasjon fra bestemmelsene i: (begrunnelse for dispensasjonen gis på eget ark)	<input type="checkbox"/> Plan- og bygningslov <input type="checkbox"/> Plan	Dispensasjonen gjelder
AML	<input type="checkbox"/> Byggeforskr. <input type="checkbox"/> Forskrifter til AML	<input type="checkbox"/> Vedtekter	

Vedlegg til bygningsrådet

Vedlegg til Arbeidstilsynet (gjelder bygg med arbeidsplasser)

pbl § 94.3 BF 87 kap. 14	<input checked="" type="checkbox"/> Gjenpart av nabovarsel	F. best nr 324	<input type="checkbox"/> Situasjonsplan
	<input type="checkbox"/> Situasjonsplan påført naboers/gjenboers navn		<input type="checkbox"/> Etasjeplan m. romfunksjon
	<input checked="" type="checkbox"/> Fasadetegninger <input type="checkbox"/> Etasjeplan m. romfunksjon		<input type="checkbox"/> Snitt
	<input type="checkbox"/> Snitt <input type="checkbox"/> Konstruksjonstegninger		<input type="checkbox"/> Fasadene
	<input type="checkbox"/> Statiske beregninger		<input type="checkbox"/> Dokumentasjon klima
	<input type="checkbox"/> Rapport om grunnundersøkelser		<input type="checkbox"/> Dokumentasjon støv
	<input type="checkbox"/> Uttalelser/samtykke fra andre off. myndigheter		<input type="checkbox"/> Uttalelse fra AMU/verneombud
Andre vedlegg		Andre vedlegg	

Underskrift

Byggearbeidet vil bli utført i samsvar med gjeldende bestemmelser i plan- og bygningslov, byggeforskrift, arbeidsmiljølov m. forskrifter, vedtekter, reguleringsplan med tilhørende bestemmelser og annen lovgivning.

Byggherre			Søker/melder		
Navn			Navn ROGER PEDERSEN		
Adresse			Adresse NORDKAPPGT. 17		
Postnr.	Poststed	Tlf.	Postnr.	Poststed	
			9750	HONNINGSVÅG.	
<input type="checkbox"/> Enkeltperson <input type="checkbox"/> Offentlig virksomhet			Tlf. 78 47 21 75		
<input type="checkbox"/> Selskap/lag/sameie			Dato 5.7.96 Underskrift Roger Pedersen		

Opplysninger til søknaden/meldingen

Mangelfull utfylling og/eller mangelfulle tegninger kan forsinke saksbehandlingen

Byggetomt og bebyggelsen

1. Regulert område	<input type="checkbox"/> Ja <input type="checkbox"/> Nei	Tillatt grad av utnyttning						
2. Oppmålt tomt	<input type="checkbox"/> Ja <input type="checkbox"/> Nei	Tomteareal						
3. Avstander pbl § 70 BF 87 kap. 30 Vegloven	Minste avstand fra det planlagte bygg til:			Nabogrense	Vegmidte	Annen bygning		
	Avstanden er målsatt på situasjonsplan			<input type="checkbox"/> Ja <input type="checkbox"/> Nei				
	Går det høyspent kraftlinje/kabel over, eller i nærheten av tomta?			<input type="checkbox"/> Ja <input type="checkbox"/> Nei				
4. Atkomst Vegloven pbl §§ 66, 67	Tomta har atkomst til følgende veg som er opparbeidet og åpen for alminnelig ferdsel			Gir arbeidet endrede avkjøringsforhold?				
	<input type="checkbox"/> Riksveg/ fylkesveg	Er vegsejens avkjøringstillatelse gitt?	<input type="checkbox"/> Ja <input type="checkbox"/> Nei	<input type="checkbox"/> Ja	<input type="checkbox"/> Nei			
	<input type="checkbox"/> Kommunal veg	Er kommunens avkjøringstillatelse gitt?	<input type="checkbox"/> Ja <input type="checkbox"/> Nei					
	<input type="checkbox"/> Privat veg	Er vegrett sikret ved tinglyst erklæring?	<input type="checkbox"/> Ja <input type="checkbox"/> Nei					
5. Byggegrunn	<input type="checkbox"/> Fjell	<input type="checkbox"/> Sand	<input type="checkbox"/> Annet	- beskriv				
	<input type="checkbox"/> Grus	<input type="checkbox"/> Leire	<input type="checkbox"/> Rastare?					
6. Fundament	<input type="checkbox"/> Grunnmur	<input type="checkbox"/> Peler	<input type="checkbox"/> Annet	- beskriv				
	<input type="checkbox"/> Bankett/såle							
7. Vannforsyning pbl §§ 65, 67	Tilknyttet			beskriv				
	<input type="checkbox"/> - offentlig vannverk	<input type="checkbox"/> - privat vannverk	<input type="checkbox"/> - annen privat vannforsyning, innlagt vann					
8. Avløp pbl §§ 66, 67	<input type="checkbox"/> Offentlig avløpsanlegg	<input type="checkbox"/> Privat avløpsanlegg	Skal det installeres vannklosett?	<input type="checkbox"/> Ja <input type="checkbox"/> Nei				
			Foreligger utslippstillatelse?	<input type="checkbox"/> Ja <input type="checkbox"/> Nei				
9. Drenering BF 87 kap. 42	<input type="checkbox"/> Selvdrenering	<input type="checkbox"/> Kultgrøft	<input type="checkbox"/> Rør	Drensvann føres til:	<input type="checkbox"/> Avløps-system	<input type="checkbox"/> Terreng		
10. Overvann	Takvann/overvann føres til:	<input type="checkbox"/> Avløps-system	<input type="checkbox"/> Terreng					
11. Miljø pbl § 68	Trafikkstøyp problemer?		Flystøyp problemer?		Konferer med de kommunale bygningsmyndigheter			
	<input type="checkbox"/> Ja <input type="checkbox"/> Nei	<input type="checkbox"/> Ja <input type="checkbox"/> Nei	<input type="checkbox"/> Ja <input type="checkbox"/> Nei					
12. Heis/Rulletrapp pbl § 106a BF 87 kap. 18	Skal bygningen ha heis/rulletrapp?		<input type="checkbox"/> Ja <input type="checkbox"/> Nei	Dersom ja, kreves egen søknad				
13. Bebyggelsen pbl §§ 70-77 BF 87 kap. 23 BF 87 kap. 30-39	Antall etasjer		Eldre bebyggelse	Ny bebyggelse	Sum			
	Antall bruksenheter (NS 3940)							
	Bruksareal (NS 3940)		m ²	m ²	m ²			
	Bebygd areal (brutto grunnflate)		m ²	m ²	m ²			
14. Byggematerialer	Materialer i bærekonstruksjon (utgjør minst 25 % av konstruksjonen)				Materialer i yttervegg (min. 25 % av konstruksj.)		Oppvarming (maks. 1 kryss)	
	- vertikale konstruksjoner (maks. 3 kryss)		- horisontale konstruksjoner (maks. 3 kryss)		(maks. 3 kryss)			
Oppvarming	<input type="checkbox"/> 1 Tre	<input type="checkbox"/> 2 Lett-betong	<input type="checkbox"/> 1 Tre	<input type="checkbox"/> 2 Lett-betong	<input type="checkbox"/> 1 Tre	<input type="checkbox"/> 2 Lett-betong	<input type="checkbox"/> 0 Ved	<input type="checkbox"/> 1 Oljefyr-anlegg
	<input type="checkbox"/> 3 Betong	<input type="checkbox"/> 4 Metall	<input type="checkbox"/> 3 Betong	<input type="checkbox"/> 4 Metall	<input type="checkbox"/> 3 Betong	<input type="checkbox"/> 4 Metall	<input type="checkbox"/> 2 Oljefyrt ildsted	<input type="checkbox"/> 3 El.
	<input type="checkbox"/> 5 Tegl	<input type="checkbox"/> 9 Annet	<input type="checkbox"/> 5 Tegl	<input type="checkbox"/> 9 Annet	<input type="checkbox"/> 4 Oljefyr-anl./el.	<input type="checkbox"/> 5 Oljefyr-anl./ved	<input type="checkbox"/> 4 Oljefyrt ildst./el.	<input type="checkbox"/> 7 Oljefyrt ildst./ved
					<input type="checkbox"/> 6 Oljefyrt ildst./el.	<input type="checkbox"/> 8 El./ved	<input type="checkbox"/> 9 Annet	

Byggebeskrivelse

Etter Byggeforskrift 1987 kap. 14:11 skal det dokumenteres i søknaden at kravene i byggeforskriftene er oppfylt. Vegg-/gulvkonstruksjoner beskrives innenfra og ut/nedenfra og opp.

Gulv på grunn Gulv over kryperom BF 87 kap. 41:321, 43:1, 53	Materialer, konstruksjon, isolasjon, dimensjoner
Kjeller-yttervegger BF 87 kap. 43:1, 53	Materialer, konstruksjon, isolasjon, dimensjoner
Yttervegger BF 87 kap. 30:51, 43:1, 51, 53	Materialer, konstruksjon, isolasjon, dimensjoner
Vinduer BF 87 kap. 30:76, 43:23, 53	Materialer, konstruksjoner
Innvendige vegger BF 87 kap. 30:511, 52	Materialer, konstruksjon, isolasjon, dimensjoner (lydisolasjon og brannsikring for skillevegg mellom leiligheter/brannceller)
Etasjeskille BF 87 kap. 30:41, 52	Materialer, konstruksjon, isolasjon, dimensjoner (lydisolasjon og brannsikring for etasjeskille mellom leiligheter/brannceller)
Tak BF 87 kap. 30:41, 43:1, 53	Materialer, konstruksjon, isolasjon, dimensjoner, takvinkel, gesims Takets, loftets ventilasjon m.v. Taktekking <input type="checkbox"/> Takstein <input type="checkbox"/> Takpapp <input type="checkbox"/> Naturskifer <input type="checkbox"/> Metallplater

OBS! Side 4 (på baksiden, etter side A1 og A2) skal også utfylles.

Tekniske krav

OBS! Oppfyllelsen av de tekniske krav skal dokumenteres.

15. BF 87 kap. 12	Brukes sentralt godkjente materialer og systemer? <input type="checkbox"/> Ja <input type="checkbox"/> Nei				
16. Brannvern	Bygningen oppføres i bygningsbrannklasse				
	<input type="checkbox"/> 1	<input type="checkbox"/> 2	<input type="checkbox"/> 3	<input type="checkbox"/> 4 <input type="checkbox"/> Ikke krav	
	Har forskriftene krav til		Er evt. krav oppfylt?		- dokumentert i vedlegg/tegning nr.
	- branncelleinndeling	<input type="checkbox"/> Ja <input type="checkbox"/> Nei	<input type="checkbox"/> Ja <input type="checkbox"/> Nei		
	- arealgrønsør/brannvegger	<input type="checkbox"/> Ja <input type="checkbox"/> Nei	<input type="checkbox"/> Ja <input type="checkbox"/> Nei		
	- rømningsveier	<input type="checkbox"/> Ja <input type="checkbox"/> Nei	<input type="checkbox"/> Ja <input type="checkbox"/> Nei		
	- brannalarm/røykvarsler	<input type="checkbox"/> Ja <input type="checkbox"/> Nei	<input type="checkbox"/> Ja <input type="checkbox"/> Nei		
BF 87 Del 3	- slukningsredskap	<input type="checkbox"/> Ja <input type="checkbox"/> Nei	<input type="checkbox"/> Ja <input type="checkbox"/> Nei		
	- brannventilasjon/sprinkler	<input type="checkbox"/> Ja <input type="checkbox"/> Nei	<input type="checkbox"/> Ja <input type="checkbox"/> Nei		
17. BF 87	Har forskriftene krav til		Er evt. krav oppfylt?		- dokumentert i vedlegg/tegning nr.
Kap. 41	- rom	<input checked="" type="checkbox"/> Ja	<input type="checkbox"/> Ja <input type="checkbox"/> Nei		
" 23:2, 41 og 43:2	- tilgjengelighet for funksjonshemmede	<input type="checkbox"/> Ja <input type="checkbox"/> Nei	<input type="checkbox"/> Ja <input type="checkbox"/> Nei		
" 42	- grunn og fundamenter	<input checked="" type="checkbox"/> Ja	<input type="checkbox"/> Ja <input type="checkbox"/> Nei		
" 43	- bygningsdeler	<input checked="" type="checkbox"/> Ja	<input type="checkbox"/> Ja <input type="checkbox"/> Nei		
" 44	- trapp og rampe	<input type="checkbox"/> Ja <input type="checkbox"/> Nei	<input type="checkbox"/> Ja <input type="checkbox"/> Nei		
" 45	- heis, rulletrapp, rullende fortau (tekniske krav)	<input type="checkbox"/> Ja <input type="checkbox"/> Nei	<input type="checkbox"/> Ja <input type="checkbox"/> Nei		
" 46	- sanitæranlegg	<input type="checkbox"/> Ja <input type="checkbox"/> Nei	<input type="checkbox"/> Ja <input type="checkbox"/> Nei		
" 47	- ventilasjonsanlegg	<input type="checkbox"/> Ja <input type="checkbox"/> Nei	<input type="checkbox"/> Ja <input type="checkbox"/> Nei		
" 48	- elektriske installasjoner og antenner	<input type="checkbox"/> Ja <input type="checkbox"/> Nei	<input type="checkbox"/> Ja <input type="checkbox"/> Nei		
" 49	- røykkanal og varmeanlegg	<input type="checkbox"/> Ja <input type="checkbox"/> Nei	<input type="checkbox"/> Ja <input type="checkbox"/> Nei		
" 51	- bæreevne og sikkerhet	<input checked="" type="checkbox"/> Ja	<input type="checkbox"/> Ja <input type="checkbox"/> Nei		
" 52	- lydforhold.	<input type="checkbox"/> Ja <input type="checkbox"/> Nei	<input type="checkbox"/> Ja <input type="checkbox"/> Nei		
" 53	- varmeisolasjon og tetthet	<input type="checkbox"/> Ja <input type="checkbox"/> Nei	<input type="checkbox"/> Ja <input type="checkbox"/> Nei		
" 54	- tilfluktsrom	<input type="checkbox"/> Ja <input type="checkbox"/> Nei	<input type="checkbox"/> Ja <input type="checkbox"/> Nei		

GJENPART
AV NABOVARSEL
(vedlegg til søknad/melding)

Vedrørende
eiendommen

Gnr. 8 Bnr. 130 Festenr. Seksjonsnr.
Eier/fester ROGER PEDERSEN
Adresse NORDKAPPGT. 17

Til bygningsrådet i

NORDKAPP

For ovennevnte eiendom er det i henhold til bestemmelsene i § 94 nr. 3 i plan- og bygningsloven av 14 juni 1985 nr. 12, sendt følgende nabovarsel:

Sale 20/06-17
Nordkapp Bygningsråd
11/6-26 RBA

Søknad om delingstillatelse

Søknad om tillatelse til å feste bort del av eiendommen (mer enn 10 år)

Eiendommen
skal benyttes
til:

bolighus fritidshus industri/
bergverk varehandel/bank/hotell/
forsikring/restaurant offentlig
virksomhet land-
bruk/
fiske
 naturvern offentlig
friluftsomr. off. veg annet kommunikasjonsareal/teknisk anlegg

Søknad om byggetillatelse for arbeid etter plan- og bygningsloven, jfr. pbl. § 93

Melding om arbeid etter plan- og bygningsloven - driftsbygning i landbruket, jfr. pbl. § 81

Melding om arbeid etter plan- og bygningsloven - varige konstruksjoner og anlegg, jfr. pbl. § 84

Melding om arbeid etter plan- og bygningsloven - mindre byggearbeid på boligeiendom, jfr. pbl. § 86 a.
Nabo eller gjenboer som ikke finner arbeidene tilfredsstillende, kan kreve at meldingen blir behandlet som søknad om byggetillatelse. Slikt krav må være kommet fram til bygningsrådet innen to uker etter at dette varsel er sendt.

Arbeidets
art

Nybygg Tilbygg Påbygg Under-
bygging Riving Fasadendring
- beskriv
 Annet

Byggets
art

Bolig Fritidshus Garasje Uthus Skole Forsaml.-
lokale Drifts-
bygning
landbruk
 Industri-/
kontorlokale Bilverksted Kai Molo Dokk Bru Transfor-
mator
 Tank-/be-
holderanl. Underjord.
anlegg Haller/be-
drift i fjell Tribuner Idrettsanlegg
- beskriv
 Annet

Søknad om bruksendring - jfr. pbl. § 93

Fra:

Til:

Søknad om dispensasjon - jfr. pbl. § 7 fra bestemmelser i:

Plan- og
bygningslov forskrift vedtekt kommune-
plan regulerings-
plan bebyggelse-
plan

Søknaden/meldingen kan sees på bygningsvesenets kontor

- adresse

Eventuelle merknader må være kommet til bygningsrådet innen 2 uker etter at dette varsel er sendt

Sted

Dato

Underskrift

Honningsvåg

Roger Pedersen

**KVITTERING FOR
NABOVARSEL**

Nabovarsel kan enten sendes som rekommandert sending, eller overleveres personlig mot kvittering.
Ved personlig overlevering gjelder kvitteringen kun for mottakelsen av varsløt. Dersom nabo/gjenboer ikke har noe å bemerke,
kan dette eventuelt skrives i merknadsrubrikken.

Nabo/gjenboer eiendom				Postverkets kvittering for rekommandert sending		Personlig kvittering for mottatt varsel		
Gnr.	Bnr.	Festenr.	Seksjonsnr.	Eiers/festers navn	Postnr.	- sted	Poststedets reg.nr.	Merknad
				Trond Sjøtun.				
Adresse				Adresse	Postnr.	- sted		Dato
				Åsenveien 1	9750	Honningsvåg	X	4/7-96
								Sign. <i>Borgh Sjøtun</i>
Gnr.	Bnr.	Festenr.	Seksjonsnr.	Eiers/festers navn	Postnr.	- sted	Poststedets reg.nr.	Merknad
				Bengt Altman				
Adresse				Adresse	Postnr.	- sted		Dato
				Nordkappgt. 15	9750	Honningsvåg	X	4/7 96
								Sign. <i>Bengt Altman</i>
Gnr.	Bnr.	Festenr.	Seksjonsnr.	Eiers/festers navn	Postnr.	- sted	Poststedets reg.nr.	Merknad
				Olav Bull				
Adresse				Adresse	Postnr.	- sted		Dato
				Nordkappgt. 10	9750	Honningsvåg	X	3/7.96
								Sign. <i>Mari Bull</i>
Gnr.	Bnr.	Festenr.	Seksjonsnr.	Eiers/festers navn	Postnr.	- sted	Poststedets reg.nr.	Merknad
				Kyrre Sjøtun				
Adresse				Adresse	Postnr.	- sted		Dato
				Veungsdalson 15	3600	Kongsberg	629	28.6
								Sign. <i>2.</i>
Gnr.	Bnr.	Festenr.	Seksjonsnr.	Eiers/festers navn	Postnr.	- sted	Poststedets reg.nr.	Merknad
Adresse				Adresse	Postnr.	- sted		Dato
								Sign.
Gnr.	Bnr.	Festenr.	Seksjonsnr.	Eiers/festers navn	Postnr.	- sted	Poststedets reg.nr.	Merknad
Adresse				Adresse	Postnr.	- sted		Dato
								Sign.
Gnr.	Bnr.	Festenr.	Seksjonsnr.	Eiers/festers navn	Postnr.	- sted	Poststedets reg.nr.	Merknad
Adresse				Adresse	Postnr.	- sted		Dato
								Sign.
Gnr.	Bnr.	Festenr.	Seksjonsnr.	Eiers/festers navn	Postnr.	- sted	Poststedets reg.nr.	Merknad
Adresse				Adresse	Postnr.	- sted		Dato
								Sign.

Det attesteres at det d.d. er innlevert rek. sending til ovennevnte adressater

Samlet antall sendinger: *1*

Sign. *2*



MØTEBOK

Blad

10

Kommune	Styre, råd, utvalg m. v.	Motested	Møte dato
NORDKAPP	BYGNINGSRÅDET TEKNISK UTVALG	TEKNISK ETAT	05.07.1990

Sak nr.

107-71A-90: SØKNAD OM TILLATELSE FOR OPPFØRING AV STØTTEMUR FOR
Ark.511 BEPLANTNING PÅ EIENDOMMEN GB.nr. 8/130, ROGER PEDERSEN
GBM/-

I byggemelding av 11.06.90 søker Roger Pedersen om tillatelse for oppføring av støttemur (bed) for beplantning. Bakgrunnen for søknaden er problemer med at biler parkerer inntil husveggen.

FØLGENDE DOKUMENTER ER VEDLAGT:

1. Byggemelding av 11.06.90
2. Gjenpart av nabovarsel
 - Olaf Bull
 - Kyrre Sjøtun
3. Diverse tegninger

VEDTAK ENSTEMMIG:

Søknaden godkjennes.

Sign.

AA

Utskrift sendt til

Roger Pedersen

(Kommune)

Nordkapp kommune

BYGGETILLATELSE

etter plan- og bygningsloven av 14 juni 1985, § 93

Anmelder (navn, adresse)

Byggherre (navn, adresse)

Roger Pedersen
Nordkappgt. 17

9750 HONNINGSVAG

BYGGETILLATELSE ER GITT FOR

Eiendom/byggested	Gnr.	Bnr.	Festnr.	Seksjonsnr.
Honningsvåg	8	130		

Deres søknad	Dato 11.06.90			
Arbeidets art	Oppføring av støttemur for beplantning.			
Byggets art				
Behandling/vedtak	Bygningsrådet	Vedtak dato 05.07.90	Saksnr. 107-71A-90	
Merknader	<ul style="list-style-type: none"> - Byggetillatelsen taper sin gyldighet hvis arbeidet ikke er satt igang innen 3 år. Det samme gjelder hvis arbeidet innstilles i lengre tid enn 2 år, jfr. pbl. § 96. - Bygningen eller del av den må ikke tas i bruk uten at ferdigattest eller midlertidig brukstillatelse er gitt. - Bygningen eller del av den må ikke tas i bruk til annet formål enn det denne tillatelse forutsetter, jfr. pbl. § 93. - Det kan føres kontroll med byggearbeidet, jfr. pbl. § 97. - Skifte av eier eller byggherre før arbeidet er fullført skal straks meldes til bygningsrådet, jfr. pbl. § 97. 			
Vilkår	Klageadgang - se baksiden			

UNDERSKRIFT

Sted	Dato	Sign./Stempel
HONNINGSVAG	10.07.90	Per A. Pedersen for Arve Andersen

NORDKAPP KOMMUNE
TEKNISK ETAT
9751 HONNINGSVAG

KOPI SENDT	<input type="checkbox"/> ansvars- havende	Navn	Adresse	
	<input checked="" type="checkbox"/> andre	Navn	Adresse	
		Bygningsrådet		Adresse
		Navn	Adresse	
		Navn	Adresse	

Per

BYGGEMELDING 2
for garasjer, uthus, båthus, bod o.l.

783

Byggemeldingen med bilag sendes i 2 eksemplarer. Sett "X" i rutene og gi nødvendige tilleggsopplysninger. Bruk blokkskrift eller skrivemaskin.		11. 06. 90	
Til bygningsrådet i: <u>NORDKAPP</u>		511 Salens. 107-7A-90 Nordkapp Bygningsråd 25.06.90 GBM	
Byggeplass <u>Nordkappgt. 17</u>		Register nr. (Gnr./bnr./festenr./seksjonsnr.) 8/130	
Byggherre		Adresse	
Anmelder/ansvarshavende <u>Roger Pedersen</u>		Adresse <u>Nordkappgt. 17</u>	
Bygget		Annet	
Bruttoareal m ²	Art <input type="checkbox"/> Garasje <input type="checkbox"/> Uthus <input type="checkbox"/> Båthus <input type="checkbox"/> Bod	<u>Støttemur for beplantning.</u>	
Vedlegg			
<input checked="" type="checkbox"/> Målsatt situasjonsplan/-kart påført navn på naboer og gjenboere			
<input checked="" type="checkbox"/> Tegninger av plan, snitt, fasader			
<input checked="" type="checkbox"/> Gjenpart av nabovarsel med kvittering (naboerklæringer)			
Minsteavstander		Annet	
Til annen bygn. m	Til eiend.grense m <u>2</u>	Til veg (midte) m <u>7</u>	<input checked="" type="checkbox"/> Avstandene er målsatt på situasjonsplanen/-kartet <input type="checkbox"/> Det går høyspent kraftlinje over eiendommen
Atkomst		Annet	
<input checked="" type="checkbox"/> Komm. veg <input type="checkbox"/> Privat veg <input type="checkbox"/> Veg skal opparbeides		<input type="checkbox"/> Atkomstveg er tegnet inn på situasjonsplanen/-kartet	
Byggegrunn, drenering			
<input type="checkbox"/> Fjell <input type="checkbox"/> Grus/sand <input type="checkbox"/> Leire			
Ant. dim.			
<input type="checkbox"/> Rør <input type="checkbox"/> Kultgrøft <input type="checkbox"/> Selvdrenering			
Byggebeskrivelse			
Fundamentering			
<input type="checkbox"/> Frostfri mur		<input type="checkbox"/> Frostfrie pilarer <input type="checkbox"/> Løs på bakken	
Utførelse		Prefabrikkerte <input type="checkbox"/> Fabrikk, type	
<input type="checkbox"/> Plassbygd		<input type="checkbox"/> seksjoner./elementer	
Materiale			
<input type="checkbox"/> Tre <input type="checkbox"/> Sement-blokker		<input type="checkbox"/> Tegl <input type="checkbox"/> Betong <input type="checkbox"/> Aluminium	
Fasadebehandling			
Liggende <input type="checkbox"/> kledning		Stående <input type="checkbox"/> kledning <input type="checkbox"/> Puss <input type="checkbox"/> Synlige fuger <input type="checkbox"/> Aluminium	
Isolasjon			
<input type="checkbox"/> Ingen isolasjon		<input type="checkbox"/> Mineralull <input type="checkbox"/> Blokker	
Innvendig kledning			
<input type="checkbox"/> Ingen kledning		<input type="checkbox"/> Spon-/gipsplater <input type="checkbox"/> Panel	
Taktekking			
<input type="checkbox"/> 2 lag papp		<input type="checkbox"/> Taksten <input type="checkbox"/> Skifer <input type="checkbox"/> Aluminium	
Gulv			
<input type="checkbox"/> Betong		<input type="checkbox"/> Asfalt <input type="checkbox"/> Grus	
Ventilasjon		Evt. spesifikasjoner	
<input type="checkbox"/> I samsvar med byggforskriftene			
Dokumentasjon		Evt. henv.	
<input type="checkbox"/> Angitt på tegningene		<input type="checkbox"/> Beskrevet i eget bilag	
Andre opplysninger		Byggemeldingen gjelder støping av støttemur for beplantning. På grunn av at bilene parkerer inntil husveggen, nytter det ikke å plante noe utenfor.	
Underskrifter		Honningsvåg den 11.06.90	
		<u>Roger Pedersen</u>	
Byggherres underskrift		Anmelders/ansvarshavendes underskrift	

**GJENPART
AV NABOVARSEL**
(vedlegg til søknad/melding)

Vedrørende
eiendommen

Gnr. | Bnr. | Festenr. | Seksjonsnr.

Eier/fester

Roger Pedersen

Adresse

Nordkappgt. 17 H-våg

Til bygningsrådet i

NORDKAPP

For ovennevnte eiendom er det i henhold til bestemmelsene i § 94 nr. 3 i plan- og bygningsloven av 14 juni 1985 nr. 72, sendt følgende nabovarsel:

Sakens. 107-71A-90
Nordkapp Bygningsråd
25.06.90 CBM

Søknad om delingstillatelse

Søknad om tillatelse til å feste bort del av eiendommen (mer enn 10 år)

Eiendommen skal benyttes til:

- bolighus fritidshus industri/bergverk varehandel/bank/hotell/forsikring/restaurant offentlig virksomhet landbruk/fiske
- naturvern offentlig friluftsomr. off. veg annet kommunikasjonsareal/teknisk anlegg

Søknad om byggetillatelse for arbeid etter plan- og bygningsloven, jfr. pbl. § 93

Melding om arbeid etter plan- og bygningsloven - driftsbygning i landbruket, jfr. pbl. § 81

Melding om arbeid etter plan- og bygningsloven - varige konstruksjoner og anlegg, jfr. pbl. § 84

Melding om arbeid etter plan- og bygningsloven - mindre byggearbeid på boligeiendom, jfr. pbl. § 86 a.
Nabo eller gjenboer som ikke finner arbeidene tilfredsstillende, kan kreve at meldingen blir behandlet som søknad om byggetillatelse. Slikt krav må være kommet fram til bygningsrådet innen to uker etter at dette varsel er sendt.

Arbeidets art

- Nybygg Tilbygg Påbygg Underbygging Riving Fasade-endring
- Annet - beskriv Støttemur for beplantning.

Byggets art

- Bolig Fritidshus Garasje Uthus Skole Forsamlingslokale Driftsbygning landbruk
- Industri-/kontorlokale Bilverksted Kai Molo Dokk Bru Transformator
- Tank-/beholderanl. Underjord. anlegg Haller/bedrift i fjell Tribuner Idrettsanlegg
- Annet - beskriv

Søknad om bruksendring - jfr. pbl. § 93

Fra:

Til:

Søknad om dispensasjon - jfr. pbl. § 7 fra bestemmelser i:

- Plan- og bygningslov forskrift vedtekt kommuneplan reguleringsplan bebyggelseplan

Søknaden/meldingen kan sees på bygningsvesenets kontor

- adresse

Honningsvåg

Eventuelle merknader må være kommet til bygningsrådet innen 2 uker etter at dette varsel er sendt

Sted

Honningsvåg

Dato

29/5-90

Underskrift

Roger Pedersen.

GJENPART
AV NABOVARSEL
(vedlegg til søknad/melding)

Vedrørende
eiendommen

Gnr. Bnr. Festenr. Seksjonsnr.

Eier/fester

Roger Pedersen

Adresse

Nordkappgt. 17 H-våg

Til bygningsrådet i

NORDKAPP

For ovennevnte eiendom er det i henhold til
bestemmelsene i § 94 nr. 3 i plan- og bygningsloven
av 14 juni 1985 nr. 72, sendt følgende nabovarsel:

Saknr. 107-71A-90
Nordkapp Bygningsråd
25.06.90 GBM

Søknad om delingstillatelse

Søknad om tillatelse til å feste bort del av eiendommen (mer enn 10 år)

Eiendommen
skal benyttes
til:

bolighus fritidshus industri/
bergverk varehandel/bank/hotell/
forsikring/restaurant offentlig
virksomhet land-
bruk/
fiske
 naturvern offentlig
friluftsomr. off. veg annet kommunikasjonsareal/teknisk anlegg

Søknad om byggetillatelse for arbeid etter plan- og bygningsloven, jfr. pbl. § 93

Melding om arbeid etter plan- og bygningsloven - driftsbygning i landbruket, jfr. pbl. § 81

Melding om arbeid etter plan- og bygningsloven - varige konstruksjoner og anlegg, jfr. pbl. § 84

Melding om arbeid etter plan- og bygningsloven - mindre byggearbeid på boligeiendom, jfr. pbl. § 86 a.
Nabo eller gjenboer som ikke finner arbeidene tilfredsstillende, kan kreve at meldingen
blir behandlet som søknad om byggetillatelse. Slikt krav må være kommet fram til
bygningsrådet innen to uker etter at dette varsel er sendt.

Arbeidets
art

Nybygg Tilbygg Påbygg Under-
bygging Riving Fasade-endring

Annet - beskriv
Støttemur for beplantning.

Byggets
art

Bolig Fritidshus Garasje Uthus Skole Forsaml.-
lokale Drifts-
bygning
landbruk
 Industri-/
kontorlokale Bilverksted Kai Molo Dokk Bru Transfor-
mator
 Tank-/be-
holderanl. Underjord.
anlegg Haller/be-
drift i fjell Tribuner Idrettsanlegg

Annet - beskriv

Søknad om bruksendring - jfr. pbl. § 93

Fra:

Til:

Søknad om dispensasjon - jfr. pbl. § 7 fra bestemmelser i:

Plan- og
bygninglov forskrift vedtekt kommune-
plan regulerings-
plan bebyggelse-
plan

Søknaden/meldingen kan sees på bygningsvesenets kontor

- adresse

Honningsvåg

Eventuelle merknader må være kommet til bygningsrådet innen 2 uker etter at dette varsel er sendt

Sted

Dato

Underskrift

Honningsvåg

Roger Pedersen

X 333150

X 333200

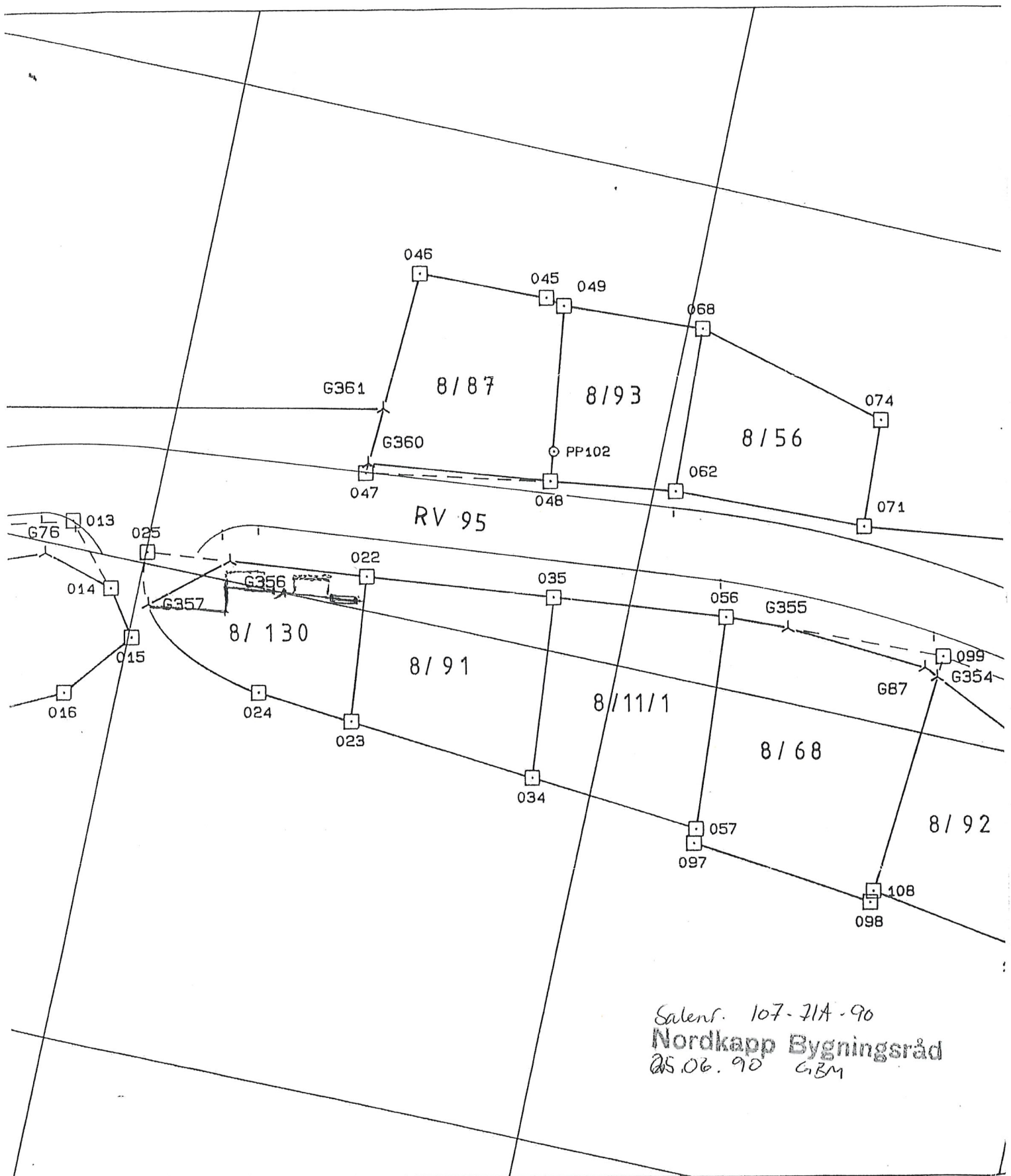

Salenf. 107-71A-90
 Nordkapp Byggningsråd
 25.06.90 GEM

Nr.	Endring-Erstatning	Dato	Sign.	STATENS VEGV.

FINNMAR

feb. 1990

Roger Pedersen
Nordkappgt. 17.
9750 Honningsvåg

NORDKAPPGT. 17.

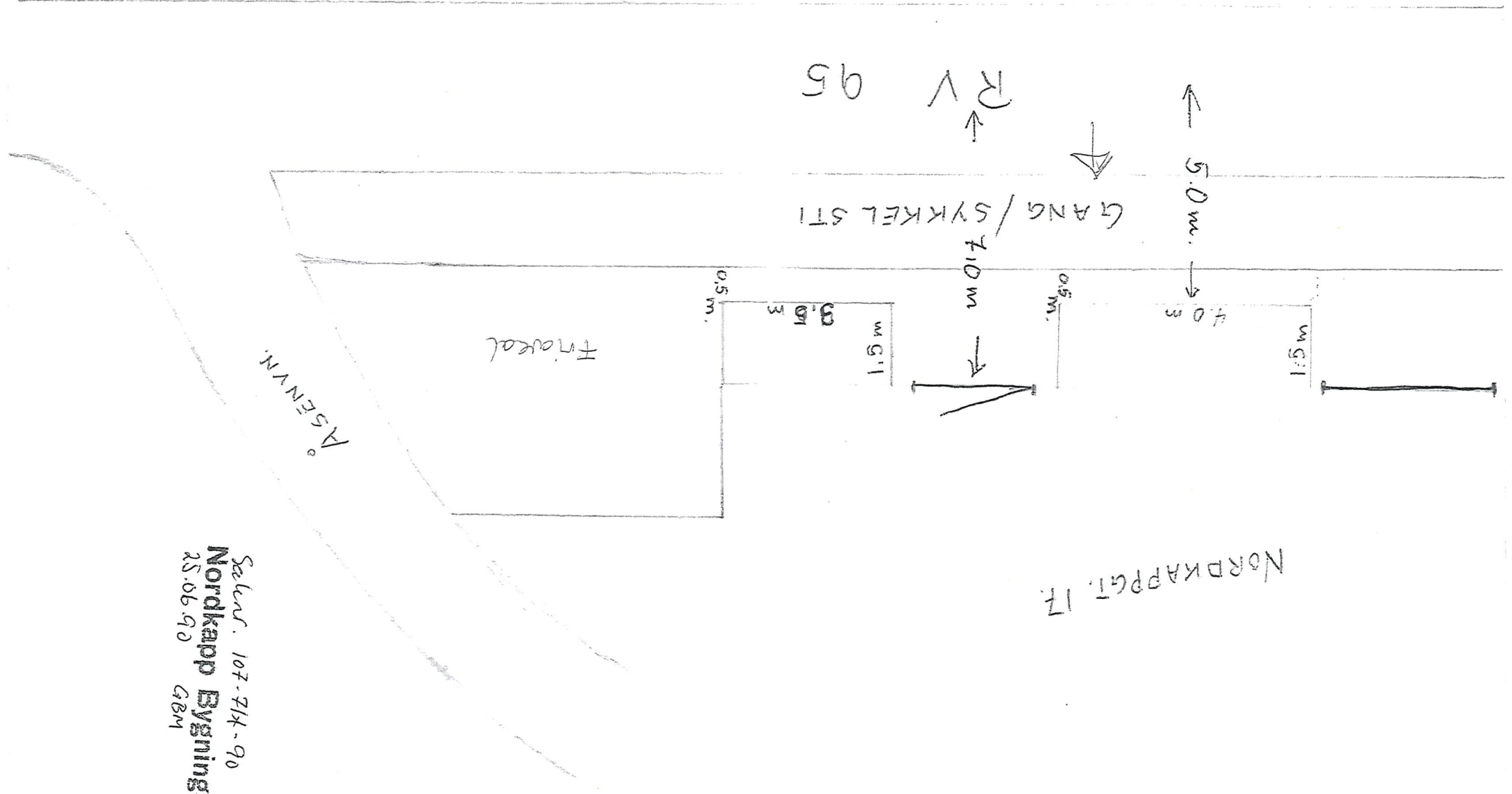

Selens. 107-714-90
Nordkapp Bygningsråd
25.06.90
GBM

Sykkel / GANGSTI

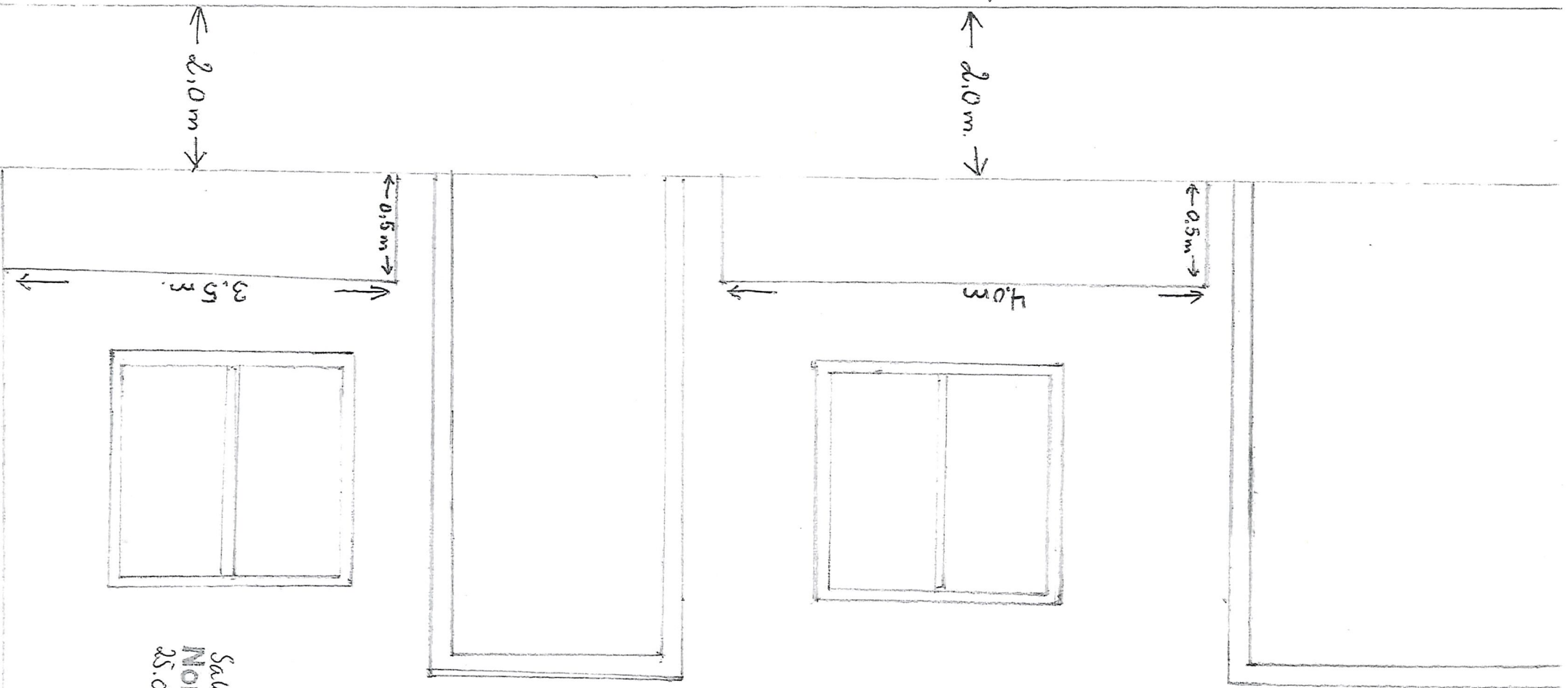

Sakens. 107-714-90
Nordkapp Bygningråd
25.06.90 GBM

12812

Sol. 20/95 - 7
Nordkapp Bygningeråd
11/6 - 26 R39

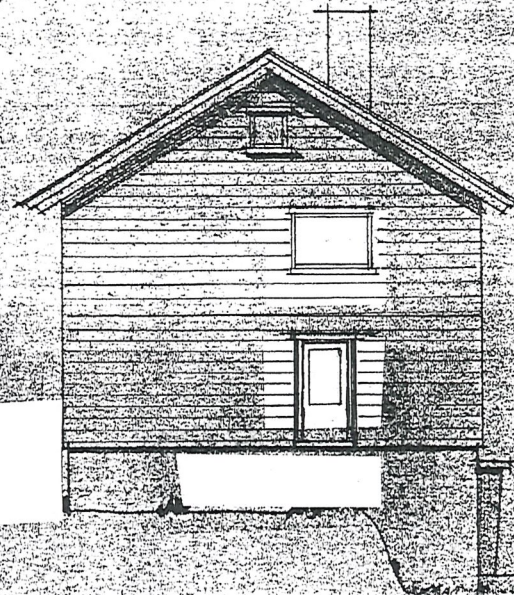
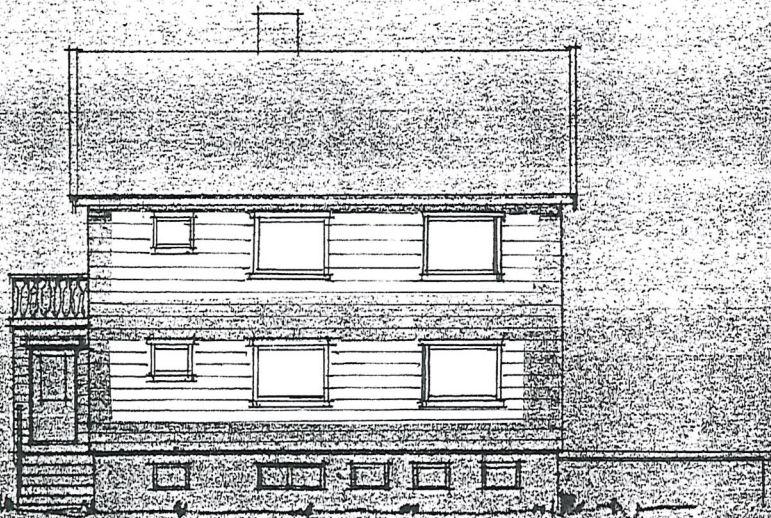
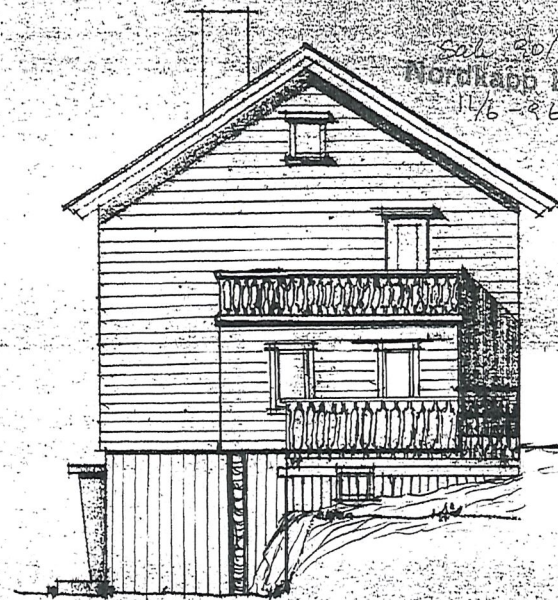
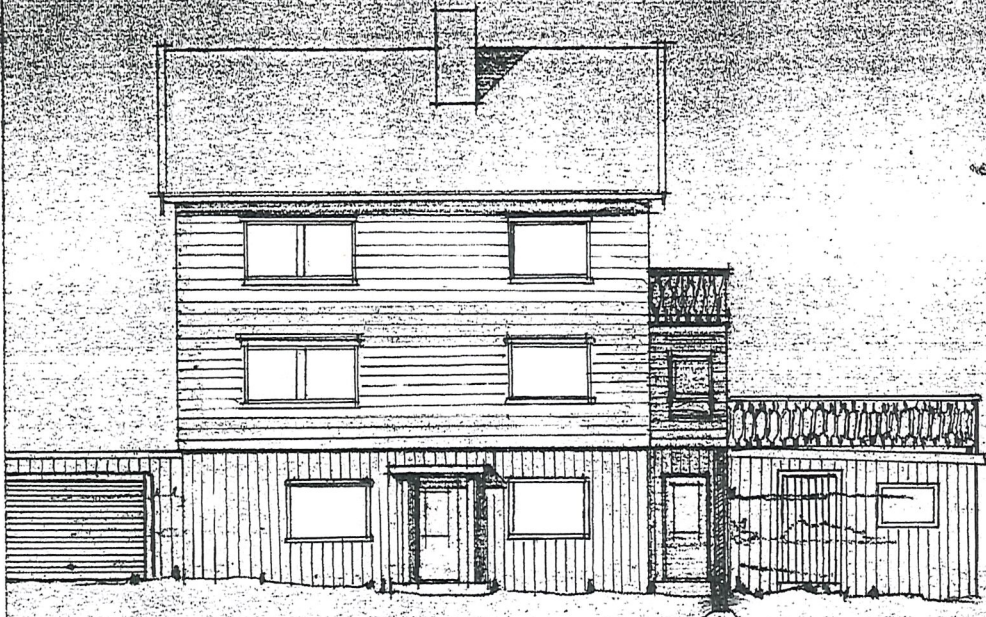

Tegning nr. 1373.

Fasader i mål 1:100.

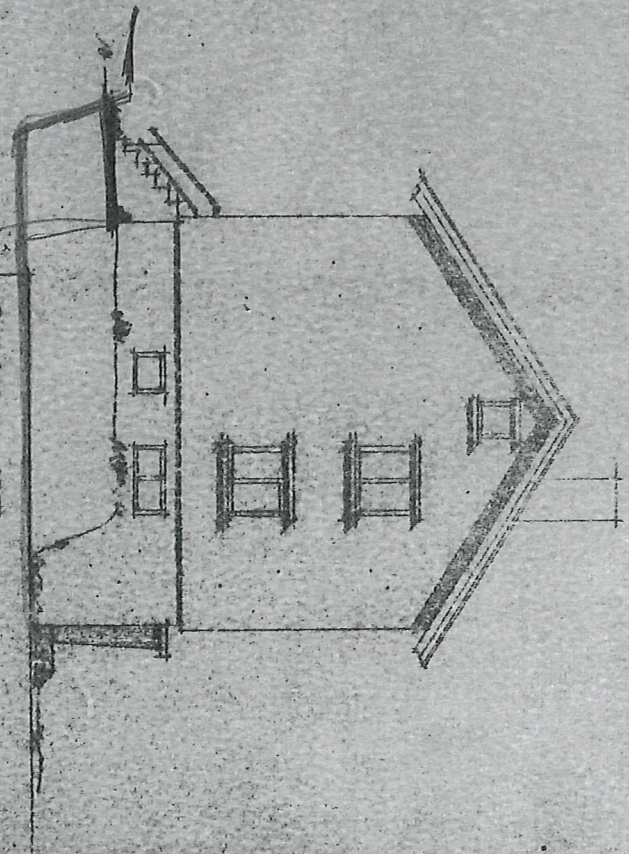
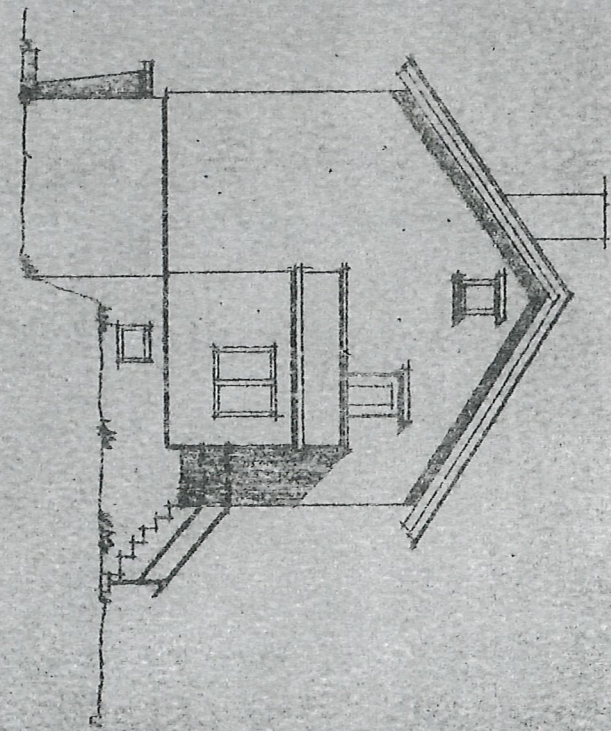
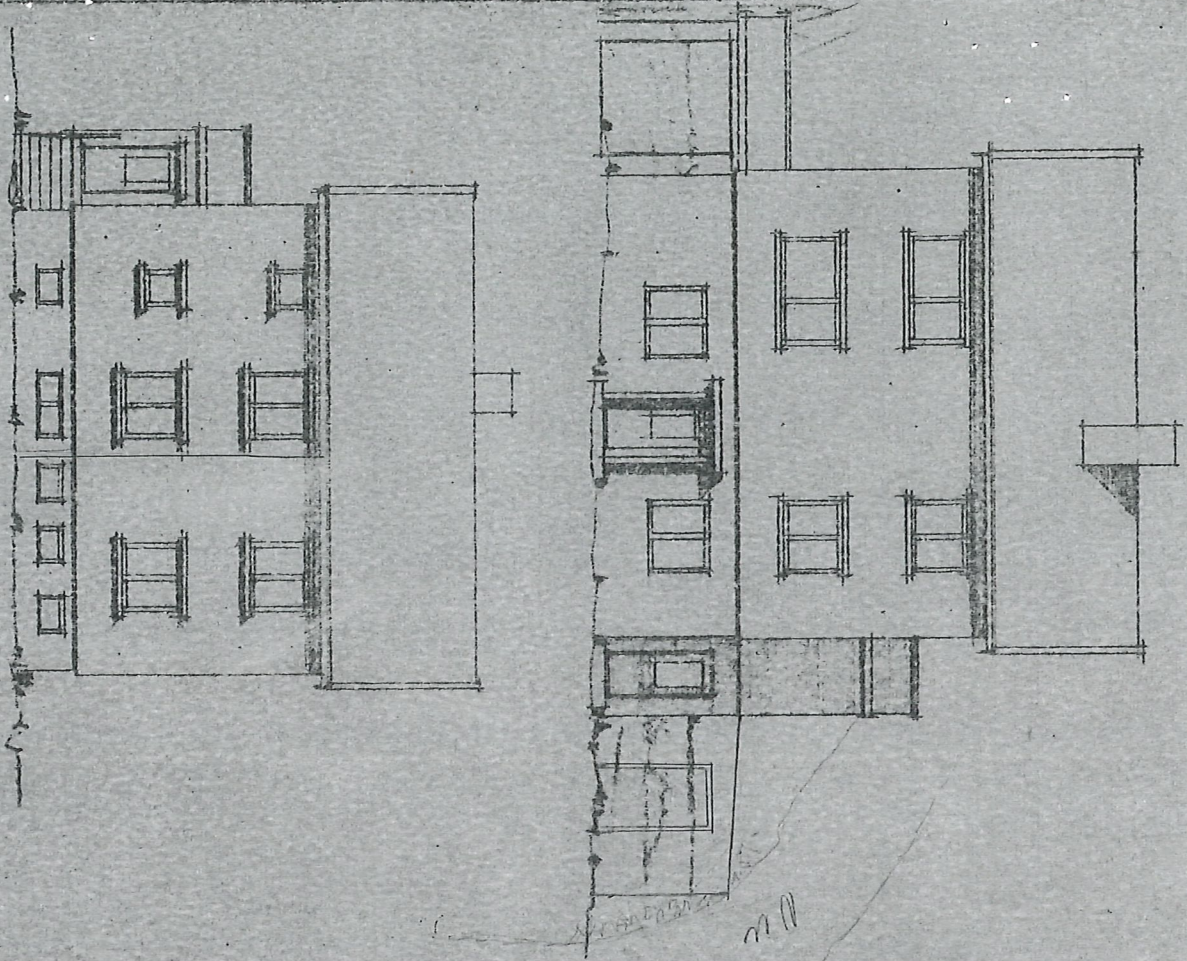

Design No. 1373.
Residence 1 with stairs.