



4927598

NAF Bruktbiltest

Testdato
01.10.2024

Kunde

Navn	Auksjonen.no Co/Santander	Kontaktperson	
Medlemsnummer	95140190	Navn	Auksjonen.no Co/Santander
Adresse	Døvleveien 23	Telefon	33300540
Postnummer og -sted	3170 SEM	E-post	
Telefon	33300540		



Kjøretøy

Bilmerke	Volkswagen	Motorstørrelse	1968 cm ³
Modell	CADDY	Motoreffekt	90 kW
Type	6L	Aksler i drift	2
Registreringsnr.	YU45433	Drivstofftype	Diesel
Understellsnr.	WV1ZZZ2KZGX029777	Kjøretøygruppe	315
Km.stand.	73134	Bruktimportert	Nei
Farge	Sølv	Registreringsår	2015
		Registrert første gang	17.11.2015



Informasjon

NAF Bruktbiltest (BBT) er en uavhengig vurdering av kjøretøyets tekniske tilstand iht. definerte kontrollpunkter. De aktuelle kontrollpunktene fremkommer i testen og vurderes / bedømmes etter NAF sine definisjoner og retningslinjer som også hensyntar bilens alder og km-stand.

NAF anmerker kun feil, mangler og avvik som avdekkes på testtidspunktet. Forutsetninger for utført test er angitt på side 2 i denne rapporten. NAF demonterer ikke for kontroll. Det kan være indikasjon knyttet til tekniske forhold som krever ytterligere utredning for å kunne fastslå omfang. Det kan også være periodiske feil som ikke kan avdekkes på testtidspunktet. Se utfyllende leveransebeskrivelse side 6.

NAF Bruktbiltest er utført på oppdrag av bilforhandler. Alle henvendelser til testen og øvrige forhold til bilens tekniske tilstand må avklares mellom kjøper av bilen og bilforhandler testen er utstedt til.



4927598

Testresultater

Ref.Id	Repareres	Resultat	Beskrivelse
3.2	Nøkler / Utstyr	Nøkkel til lastestativ mangler	
4.2	Service/ Dokum.	Siste service er ikke utført	
6.10	Bremeskiver	Rust på bremseskive:	Venstre bak
17.1	Lys	Virker ikke:	Høyre ryggelys, Venstre skiltlys
21.3	Varsellamper	Varsellampe for SRS (airbag) lyser	
23.1	Full systemskann	Det finnes feilkoder, se rapport	
23.2		Diagnoseavlesing ligger i testrapport	
65.9	Dekk	Mønsterdybde under 1,6 mm for sommerdekk, eller 3,0 mm for vinterdekk:	Høyre bak
65.11		Dekk er skjevlitt:	Venstre foran, Høyre foran
65.13		Corden er synlig	Venstre foran
66.9	Felg	* Det er feil inn press på felger 37 mm i Vognkort står det 50 mm det er mer en + - 7,5 mm på hver side .	
67.17	Ekstra hjulsett	Ekstra hjulsett mangler	
69.6	Reservehjul / dekkreparasjonssett	Dekkreparasjonssett, holdbarhetsdato har utløpt	
81.4	Frontrute	Sprekk i frontrute: <ul style="list-style-type: none">• Reparasjonsmetode: Skift	
86.3	Lakk / karosseri utvendig	Skadet:	Venstre fordør, Venstre bakdør
88.1	Underside	Skadet/løs innerskjem:	Høyre foran
96.1	Dørtrekk	Hull/rift/flenge i dørtrekk:	Høyre skyvedør, Venstre skyvedør
Ref.Id	Opplysning	Resultat	Beskrivelse
28.7	Utvendig tilstand motor	Oljesvetting	
28.9		Motorvask anbefales	
60.7	Tilleggsvarmer / parkeringsvarmer	Ikke funksjonsprøvd	
65.22	Dekk	Noe skjevlitt dekk	Venstre bak, Høyre bak
86.17	Lakk / karosseri utvendig	Diverse småbulker/lakkriper	
86.26		Diverse lakkrust	
98.7	Seter	Ett eller flere seter har varetrekk. Originaltrekk ikke kontrollert.	



4927598

Servicehistorikk

Angitte servicer er de som er oppført i serviceheftet/annen dokumentasjon funnet i bilen. Avvik i forhold til angitte serviceintervaller/retningslinjer i serviceheftet, anmerkes og fremkommer i rapporten.

Dato	Km.stand
03.02.2023	34200
20.06.2022	31639
28.05.2021	23877
20.11.2020	22347
23.10.2019	18523
07.11.2018	14426
13.09.2017	8844

Testforhold

Maks hastighet ved prøvekjøring	90 km/t
Utetemperatur ved prøvekjøring	14 °C
Føreforhold ved prøvekjøring	Tørt
Bilen ble prøvekjørt:	Driftsvarm motor
Er bilen skitten eller nediset:	Nei
Frist for neste EU kontroll	27.10.2024



4927598

Prøvekjøring

1 - Kjøreegenskaper ✓

Generell informasjon3 - Nøkler / Utstyr **R**4 - Service/ Dokum. **R****Bremser**

5 - Bremsbelegg ✓

6 - Bremseskiver **R**

8 - Parkeringsbrems ✓

9 - Bremsvirkning ✓

10 - Bremsvæsknivå ✓

11 - Bremsvæskens kokepunkt ✓

12 - Bremsørør ✓

13 - Bremseslanger ✓

14 - Bremskraftforsterker ✓

15 - Brems pedal ✓

Lys og signaler17 - Lys **R**

19 - Refleks ✓

20 - Lyd / lyssignaler ✓

21 - Varsellamper **R**

22 - Varsellamper utvidet ✓

e-Diagnose23 - Full systemskann **R****Motor**

26 - Avgassanalyse (Diesel) ✓

27 - Motor virkemåte ✓

28 - Utvendig tilstand motor **O**

29 - Oljenivå motor ✓

30 - Kjølevæske ✓

31 - Kjølevifte ✓

32 - Kjølesystem ✓

33 - Eksosanlegg ✓

35 - Motorfester ✓

36 - Drivstofftank, rør, slange ✓

37 - Registerreim ✓

Drivverk

38 - Clutch ✓

39 - Girkasse (manuell) ✓

41 - Differensial ✓

42 - Drivaksler ✓

43 - Mellomaksel ✓

Elektriske anlegg

44 - Instrument belysning ✓

45 - Instrumenter ✓

46 - Radio / Multimedia ✓

47 - Elektrisk vindusheis ✓

48 - Oppvarmet bakrute ✓

49 - Kupevifte ✓

50 - Varmeapparat / klimaanlegg (AC) ✓

51 - Vindusvisker, spyler (foran/bak) ✓

53 - Sentrallås ✓

54 - Setevarmer ✓

55 - Ladespenning generator ✓

56 - Drivrem generator ✓

57 - Batteri ytre tilstand ✓

58 - Tilstand 12 volt batteri ✓

59 - Tilhengerkontakt ✓

60 - Tilleggsvarmer / parkeringsvarmer **O****Hjul, dekk, felg**65 - Dekk **R****Hjul, dekk, felg**66 - Felg **R**67 - Ekstra hjulsett **R**

68 - Hjullager ✓

69 - Reserverhjul / dekkreparasjonssett **R**

70 - Hjulcapsler/navkopper ✓

Styring

71 - Ratt, rattaksel, ledd ✓

72 - Styresnekke, tannstang ✓

73 - Styrestag/ledd ✓



4927598

Hjuloppheng

75 - Støtdempere	✓
76 - Stabilisator	✓
77 - Fjærer / fjærbein	✓
78 - Opphengs- / bærearmer foraksel	✓
79 - Opphengs- / bærearmer bakaksel	✓
80 - Travers	✓

Karosseri

81 - Frontrute	R
82 - Siderute/bakrute	✓
83 - Dør-/panseråpner	✓
86 - Lakk / karosseri utvendig	R
87 - Utvendig speil	✓
88 - Underside	R
89 - Understellsnummer	✓
90 - Tilhengerfeste	✓

Interiør

91 - Dashbord / midtkonsoll	✓
92 - Luftdyse kupé	✓
93 - Taktrekk	✓
94 - Solskjerm	✓
95 - Innvendig speil	✓
96 - Dørtrekk	R
97 - Døråpning	✓
98 - Seter	O
99 - Bilbelte	✓
100 - Gulvmatter/-teppe	✓
102 - Laste-/bagasjerom	✓
103 - Interiør generelt	✓
104 - Varseltrekant	✓



4927598

Måleverdier

Ref.Id	Punkt	Fråse	Måleverdi
3.1	Nøkler / Utstyr	Antall nøkler:	2 stk
6.1	Bremsekiver		Kontrollert visuelt
9.1	Bremsevirkning	Bremsevirkning, VF	300,00
9.2		Bremsevirkning, HF	300,00
9.3		Bremsevirkning, VB	250,00
9.4		Bremsevirkning, HB	250,00
26.1	Avgassanalyse (Diesel)	Røykgass	0,00 m ⁻¹
30.1	Kjølevæske	Kjølevæskens frysepunkt, frostsikker ned til minus:	35 °C
37.1	Registerreim	Bilfabrikanten anbefaler under normale forhold skifte ved km:	210000
37.2		eller ved, måneder:	0
50.1	Varmeapparat / klimaanlegg (AC)	Temperatur på luft inn i klimaanlegg	20 °C
50.2		Temperatur på luft ut av klimaanlegg	4 °C
55.1	Ladespenning generator	Ladespenning med last (V)	14,20 volt
55.2		Ladespenning uten last (V)	14,20 volt
58.1	Tilstand 12 volt batteri	Referanseverdi norm:	EN
58.2		Referanseverdi kaldstart-kapasitet:	680 ampere
58.3		Målt kaldstart-kapasitet:	709 ampere
65.1	Dekk	Mønsterdybde VF	2,90 mm
65.2		Mønsterdybde HF	2,80 mm
65.3		Mønsterdybde VB	2,60 mm
65.4		Mønsterdybde HB	1,40 mm
65.5		Bilen er utrustet med:	Sommerdekk
66.1	Felg	Felg montert på bilen:	Lettmetallfelg
67.1	Ekstra hjulsett		Ikke målt grunnet manglende tilgjengelighet

Bilder og vedlegg



1. Generelt



2. Generelt



3. Generelt



4. Generelt



5. Generelt



6. Generelt



7. Generelt



8. Generelt



9. Generelt



10. Generelt

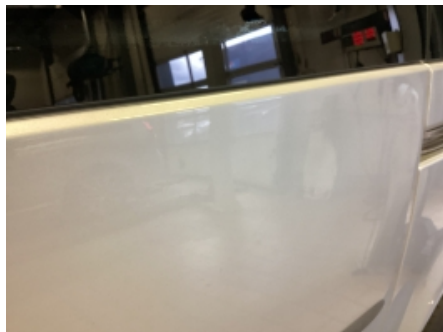

11. Generelt



12. Generelt



4927598



13. Generelt



14. Generelt



15. Generelt



16. Generelt



17. Generelt



18. Generelt



19. Generelt



20. Generelt

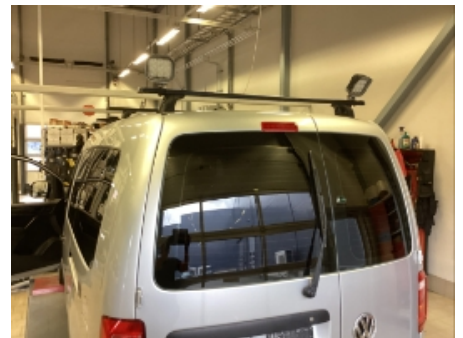

21. Generelt



22. Generelt



23. Generelt



24. Generelt



4927598



25. Generelt



26. Generelt



27. Generelt



28. Generelt



29. Generelt



30. Generelt



31. Generelt



32. Generelt



33. Generelt



34. Generelt



35. Generelt



36. Generelt



37. Generelt



38. Generelt



39. Generelt



40. Generelt



41. Generelt

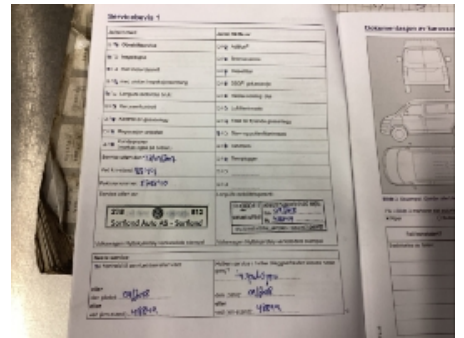

42. Generelt

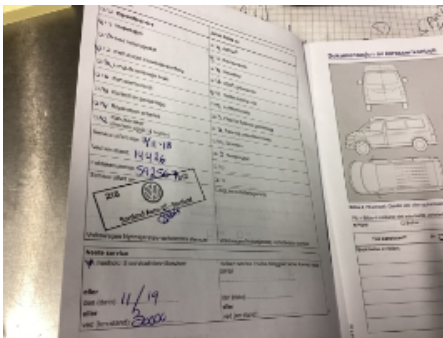

43. Generelt



44. Generelt

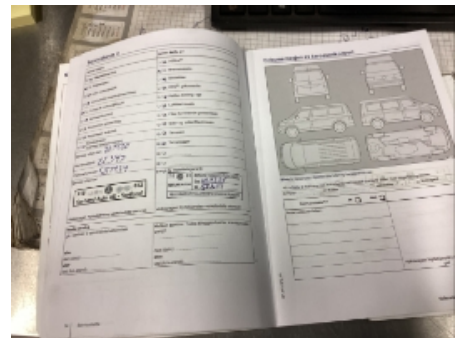

45. Generelt

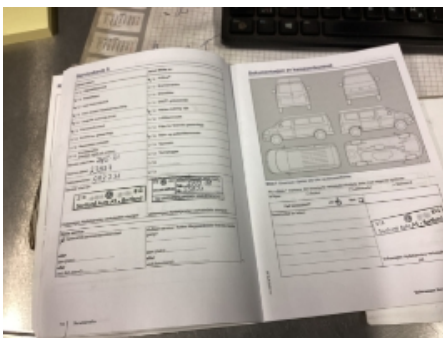

46. Generelt

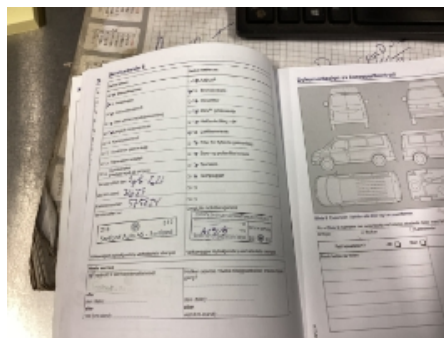

47. Generelt

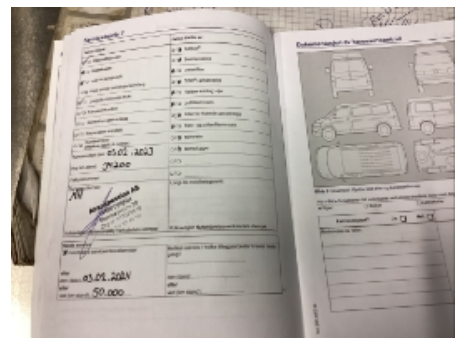

48. Generelt



4927598

Leveransebetingelser

1. Testrapporten

Testrapporten inneholder identifikasjon av kjøretøy og kunde samt beskrivelse av testens omfang med måleresultater der det foreligger.

2. Bedømming-vurderingsdefinisjon

Forklaring til bokstavkodene som benyttes ved PDF rapport:

V = Normalt. Tilstand vurdert «normal» iht. kjøretøyets alder og kjørelengde

R = Reparasjon. Anbefaler utbedring iht. kontrollpunkt

O = Opplysning. Informasjon iht. kontrollpunkt og/eller kjøretøy

S = Skiftet. Kontrollpunkt inkl. komponentskifte

J = Justert. Kontrollpunkt inkl. justering

I = Ikkeutført. Kontrollpunkt ikke vurdert

3. Gjennomføring av test.

Test utføres på et NAF Senter hvis ikke annet er beskrevet.

4. Eiendomsrett

Testens resultat tilhører NAFs kunde. Kundens navn er registrert på side 1 i testrapporten, og eventuelle henvendelser i forbindelse med testen må utføres av registrert kunde. Testresultatene leveres ikke ut til andre uten samtykke fra NAFs kunde.

5. Demontering

NAF demonterer ikke for kontroll/vurdering, og kan dermed ikke påpeke feil som kun avdekkes ved demontering. Dersom NAF oppdager avvik der det trengs demontering for kontroll/vurdering, vil dette anmerkes i testrapporten.

6. Prøvekjøring, periodiske feil og fremtidige problemer

NAF anmerker kun feil og avvik som oppdages på testtidspunktet. Periodiske feil/avvik kan forekomme uten at dette avdekkes pga. manglende symptom(fremtredelse) ved testtidspunktet. Det er ikke mulig å forutse fremtidige problemer, feil eller avvik.

NAF prøvekjører bilen kun i begrenset grad.

7. Avlesing av elektronisk lagrede feilkoder via kjøretøyets OBD kontakt

NAF leser feilkoder på de elektroniske styresystemene som bilprodusenten har gitt tilgang til. Tilgang kan variere mellom ulike bilmerker og modeller og systemene leses med det testutstyret som benyttes av NAF. Det skilles ikke mellom permanente og periodiske feilkoder. NAF kan ikke påvise avvik i bilens oppgitte kilometerstand ved hjelp av diagnose.

8. NAFs ansvar

NAF har vurdert alle kontrollpunkter i den aktuelle testrapporten i henhold til NAFs definisjoner og retningslinjer. Kontrollpunkter som ikke omtales i rapporten er ikke inkludert eller vurdert.

Feil/avvik som avdekkes i etterkant av testen, kan ikke lastes NAF uten at det dokumenteres at følgende kumulative vilkår foreligger:

- feil/avvik må anses å ha foreligget ved testtidspunktet
- feil/avvik kan avdekkes etter gjeldende definisjoner og retningslinjer (innhold) av kontrollpunkt ved testtidspunktet
- feil/avvik kan avdekkes ved benyttet testutstyr i NAF ved testtidspunktet
- feil/avvik kan avdekkes ved gjeldende testforutsetninger ved testtidspunktet
- feil/avvik medfører konsekvenstap
- NAF har opptrådt uaktsomt ved testtidspunktet

9. Klageadgang næringsmarked

Testens resultat tilhører NAFs kunde. Kundens navn er registrert på side 1 i testrapporten. Ved eventuelle uoverensstemmelser i forbindelse med levert dokumentasjon, skal kunde ta dette opp med NAF. NAF er forretningsmessig leverandør til kunde og forholder seg kun til denne avtalepart.

Alle reklamasjoner må være NAF i hende skriftlig senest 10 dager etter at testen er utført.

10. Reklamasjonsansvaret til NAF

Ved uoverensstemmelse mellom tekst og bilder i testrapport og ett av disse viser riktig tilstand, er feilen ikke reklamasjonsgrunn.

NAF AS er ikke ansvarlig for feil i opplysninger som er hentet elektronisk fra 3.-part.

NAF AS kan kreve at bilen stilles til disposisjon for kontroll.

Ved reklamasjon kan NAF AS forlange å få mulighet til å reparere på eget verksted.

Hvis kjøper starter reparasjon på annet verksted uten skriftlig godkjenning fra NAF AS bortfaller retten til å kreve utgiften refundert av NAF AS.

Ved reparasjon på kjøpers verksted beregnes priser etter NAF AS sine innkjøpspriser (Meca eller tilsvarende) og selvkost på timepris. Benyttes DBS-systemet som grunnlag for delepriser benyttes importørpriser uten fraktpåslag.

Arbeidstidsettes iht. Haynes Pro med faktor 1

Diagnoserapport vedlegges der kunden har bestilt dette. Diagnoserapporten betraktes som en del av testrapporten.

Reklamasjonskravets størrelse er under alle omstendigheter oppad begrenset til prisen på testen, med mindre noe annet er særskilt avtalt.

NAF AS anbefaler at budgivere selv inspiserer objektet.

Naf senter Kristiansand
Skibåsen 33
4636 Kristiansand
Telefon: 38056666
Fax:
E-mail: Willy.pedersen@naf.no
Website: Www.naf.no



1. okt. 2024

Køretøj: Volkswagen Caddy 2.0 16V TDI BlueMotion 4Motion Maxi
Motorkode: CUUE
Produktionsår: 15-20
Kilometerstand: 73130 (udlæst fra styreenhed)
Registrering Nr: YU45433
VIN: WV1ZZZ2KZGX029777 (udlæst fra styreenhed)
Testet: 1. okt. 2024 14:39:21 / Lovdag

Fejlkode

OBD	OBD	0 Fejl
Motor	Motorelektronik 1	0
ABS	Bremseelektronik	0
Airbag	Airbag	1 Fejl
Fejlkode: 9682162 Multikollisionsbremse Funktion ukorrekt.		
Klimaanlæg	Varme/klimaanlæg	0
Klimaanlæg	Parkerings-/tilskudsvarmer	0
Komfort	Gateway-elektronik 1	2 Fejl
Fejlkode: 1504 Lampe nummerpladelys Funktion ukorrekt.		
Fejlkode: 2739 Bremse-/baglygte højre side Funktion ukorrekt.		
Komfort	Kombiinstrument	0
Komfort	Lygtenivellering	ikke tilgængelig
Komfort	Fjernlysassistent	ikke tilgængelig

Komfort	Frontkammersystem	ikke tilgængelig
Komfort	Parkeringsensor 2	0
Komfort	Radarsensor adaptiv fartpilot	0
Komfort	Fører dørselektronik	0
Komfort	Passager dørselektronik	0
Komfort	Diagnose-interface-bus	0
Komfort	Batteriregulering	0
Komfort	Telefon-/mobilforberedelse	ikke tilgængelig
Komfort	Anhængerfunktion	2 Fejl

Fejlkode: 2564
 Anhængerbaglygte
 Strømkreds med fejl.

Fejlkode: 2565
 Anhængerblinklys højre side
 Funktion ukorrekt.

Komfort	Specialfunktion	ikke tilgængelig
Komfort	Nødopkaldssystem/telematiksystem	ikke tilgængelig
Gearkasse	Firhjulselektronik	0
Gearkasse	Gearelektronik	ikke tilgængelig
Tyverisikring	Startspærre	0
Styretøj	Servostyring	1 Fejl

Fejlkode: 668
 Spændingsforsynings B plus
 Spændings-/strømforsyning med fejl.

Styretøj	Ratstammemodul	0
Audio/Video	Mediaplayer 3	ikke tilgængelig
Audio/Video	Informationselektronik	0