



5033678

# NAF Bruktbiltest

**Testdato**  
11.11.2024

## Kunde

<b>Navn</b>	Auksjonen.no As	<b>Kontaktperson</b>	
<b>Medlemsnummer</b>	94448735	<b>Navn</b>	Auksjonen.no As
<b>Adresse</b>	Døvleveien 23	<b>Telefon</b>	33 30 05 40
<b>Postnummer og -sted</b>	3170 SEM	<b>E-post</b>	
<b>Telefon</b>	33 30 05 40		
<b>Ekstern referanse</b>	438880		



## Kjøretøy

<b>Bilmerke</b>	Opel	<b>Motorstørrelse</b>	1995 cm <sup>3</sup>
<b>Modell</b>	VIVARO 2900	<b>Motoreffekt</b>	84 kW
<b>Type</b>	WOLF7BHB6	<b>Aksler i drift</b>	1
<b>Registreringsnr.</b>	BE30417	<b>Drivstofftype</b>	Diesel
<b>Understellsnr.</b>	WOLF7BHB6BV607640	<b>Kjøretøygruppe</b>	315
<b>Km.stand.</b>	276721	<b>Bruktimportert</b>	Nei
<b>Farge</b>	Hvit	<b>Registreringsår</b>	2010
		<b>Registrert første gang</b>	11.10.2010



## Informasjon

NAF Bruktbiltest (BBT) er en uavhengig vurdering av kjøretøyets tekniske tilstand iht. definerte kontrollpunkter. De aktuelle kontrollpunktene fremkommer i testen og vurderes / bedømmes etter NAF sine definisjoner og retningslinjer som også hensyntar bilens alder og km-stand.

NAF anmerker kun feil, mangler og avvik som avdekkes på testtidspunktet. Forutsetninger for utført test er angitt på side 2 i denne rapporten. NAF demonterer ikke for kontroll. Det kan være indikasjon knyttet til tekniske forhold som krever ytterligere utredning for å kunne fastslå omfang. Det kan også være periodiske feil som ikke kan avdekkes på testtidspunktet. Se utfyllende leveransebeskrivelse side 6.

NAF Bruktbiltest er utført på oppdrag av bilforhandler. Alle henvendelser til testen og øvrige forhold til bilens tekniske tilstand må avklares mellom kjøper av bilen og bilforhandler testen er utstedt til.



5033678

**Testresultater**

Ref.Id	Repareres	Resultat	Beskrivelse
2.6	Unormal lyd	Ulyd fra hjuloppheng foran	
3.5	Nøkler / Utstyr	Nøkkel/er mangler	
4.7	Service/ Dokum.	Aktivert serviceindikator	
17.1	Lys	Virker ikke:	Tåkebaklys
17.16		Skadet lykt:	Høyre baklys, Høyre nærlys, Venstre nærlys
21.1	Varsellamper	Varsellampe for ABS lyser	
21.7		Varsellampe for bremsesystemet lyser	
21.13		Varsellampe for lading lyser	
23.1	Full systemskann	Det finnes feilkoder, se rapport	
23.2		Diagnoseavlesing ligger i testrapport	
27.16	Motor virkemåte	* Ulyd starter	
28.1	Utvendig tilstand motor	Oljelekkasje på motor - rengjør før nærmere kontroll	
45.17	Instrumenter	* Skadet bryter til varsellys	
48.1	Oppvarmet bakrute	Oppvarmet bakrute virker ikke:	
51.6	Vindusvisker, spylers (foran/bak)	Dårlig viskerblad:	Foran
65.19	Dekk	* Bilen har sommer dekke v/bak	
67.24	Ekstra hjulsett	* Bilen mangler 3 sommerhjul og 1 vinter hjul	
69.4	Reservehjul / dekkreparasjonssett	Reservehjul mangler	
73.2	Styrestag/ledd	Slakk i styreledd:	Høyre ytre foran
81.1	Frontrute	Slitasje på frontrute som gir nedsatt sikt. Vurdert fra førersetet: <ul style="list-style-type: none"><li>• Reparasjonsmetode: Skift</li></ul>	
84.4	Lås	Feil ved låsesylinder	Venstre fordør
86.3	Lakk / karosseri utvendig	Skadet:	Hele karosseriet
86.7		Rust / korrosjon i innvendig kant:	Venstre fordør, Høyre fordør
88.1	Underside	Skadet/løs innerskjerm:	Høyre foran, Venstre foran
92.1	Luftdyse kupé	Luftdyse skadet:	Venstre foran, Midten foran
97.1	Døråpning	Sår eller skade:	Venstre fordør
98.2	Seter	Misfarget/skittent:	
98.3		Hull/rift gjennom setetrekk:	

Ref.Id	Opplysning	Resultat	Beskrivelse
23.6	Full systemskann	Etter avtale med kunde er feilkode/r slettet, feilsøking må påregnes dersom feilkode dukker opp igjen	



5033678

Ref.Id	Opplysning	Resultat	Beskrivelse
50.16	Varmeapparat / klimaanlegg (AC)	Skade / tæring i radiatorregister. Funksjon god på testetidspunktet	
60.7	Tilleggsvarmer / parkeringsvarmer	Ikke funksjonsprøvd	
65.22	Dekk	Noe skjevslitt dekk	Høyre foran, Høyre bak, Venstre foran
82.14	Siderute/bakrute	Slitt rute:	Bakrute
86.26	Lakk / karosseri utvendig	Diverse lakkrust	
88.12	Underside	Rustangrep i vognbunn / understell	
102.8	Laste-/bagasjerom	Lasterom har spesialinnredning	

### Servicehistorikk

Dato	Km.stand
22.08.2019	131767
03.12.2018	111339
11.12.2017	83934
10.03.2016	68419
30.03.2015	53705
05.02.2014	35212
25.10.2012	12065
03.11.2011	4150

### Testforhold

<b>Maks hastighet ved prøvekjøring</b>	60 km/t
<b>Utetemperatur ved prøvekjøring</b>	5 °C
<b>Føreforhold ved prøvekjøring</b>	Tørt
<b>Bilen ble prøvekjørt:</b>	Driftsvarm motor
<b>Er bilen skitten eller nediset:</b>	Nei
<b>Frist for neste EU kontroll</b>	24.05.2026



5033678

**Prøvekjøring**

- 1 - Kjøreegenskaper ✓
- 2 - Unormal lyd R

**Generell informasjon**

- 3 - Nøkler / Utstyr R
- 4 - Service/ Dokum. R

**Bremser**

- 5 - Bremsbelegg ✓
- 8 - Parkeringsbrems ✓
- 9 - Bremsvirkning ✓
- 10 - Bremsvæsknivå ✓
- 12 - Bremsørør ✓
- 13 - Bremseslanger ✓
- 14 - Bremskraftforsterker ✓
- 15 - Bremsedal ✓

**Lys og signaler**

- 17 - Lys R
- 19 - Refleks ✓
- 20 - Lyd / lyssignaler ✓
- 21 - Varsellamper R
- 22 - Varsellamper utvidet ✓

**e-Diagnose**

- 23 - Full systemskann R

**Motor**

- 27 - Motor virkemåte R
- 28 - Utvendig tilstand motor R
- 29 - Oljenivå motor ✓
- 30 - Kjølevæske ✓
- 31 - Kjølevifte ✓
- 32 - Kjølesystem ✓
- 33 - Eksosanlegg ✓
- 35 - Motorfester ✓
- 36 - Drivstofftank, rør, slange ✓
- 37 - Registerreim ✓

**Drivverk**

- 38 - Clutch ✓
- 39 - Girkasse (manuell) ✓
- 41 - Differensial ✓
- 42 - Drivaksler ✓

**Elektriske anlegg**

- 44 - Instrument belysning ✓
- 45 - Instrumenter R
- 47 - Elektrisk vindusheis ✓
- 48 - Oppvarmet bakrute R
- 49 - Kupevifte ✓
- 50 - Varmeapparat / klimaanlegg (AC) O
- 51 - Vindusvisker, spyler (foran/bak) R
- 53 - Sentrallås ✓
- 55 - Ladespenning generator ✓
- 56 - Drivrem generator ✓
- 58 - Tilstand 12 volt batteri ✓
- 60 - Tilleggsvarmer / parkeringsvarmer O

**Hjul, dekk, felg**

- 65 - Dekk R
- 66 - Felg ✓
- 67 - Ekstra hjulsett R
- 68 - Hjullager ✓
- 69 - Reserverhjul / dekkreparasjonssett R

**Styring**

- 71 - Ratt, rattaksel, ledd ✓
- 72 - Styresnekke, tannstang ✓
- 73 - Styrestag/ledd R
- 74 - Styreservo ✓

**Hjuloppheng**

- 75 - Støtdempere ✓
- 76 - Stabilisator ✓
- 77 - Fjærer / fjærbein ✓
- 78 - Opphengs- / bærearmer foraksel ✓
- 79 - Opphengs- / bærearmer bakaksel ✓
- 80 - Travers ✓



5033678

## Karosseri

81 - Frontrute	R
82 - Siderute/bakrute	O
83 - Dør-/panseråpner	✓
84 - Lås	R
86 - Lakk / karosseri utvendig	R
87 - Utvendig speil	✓
88 - Underside	R
89 - Understellsnummer	✓
90 - Tilhengerfeste	✓

## Interiør

91 - Dashbord / midtkonsoll	✓
92 - Luftdyse kupé	R
94 - Solskjerm	✓
97 - Døråpning	R
98 - Seter	R
99 - Bilbelte	✓
102 - Laste-/bagasjerom	O
103 - Interiør generelt	✓



5033678

**Måleverdier**

Ref.Id	Punkt	Fråse	Måleverdi
3.1	Nøkler / Utstyr	Antall nøkler:	1 stk
9.1	Bremsevirkning	Bremsevirkning, VF	190,00
9.2		Bremsevirkning, HF	190,00
9.3		Bremsevirkning, VB	160,00
9.4		Bremsevirkning, HB	160,00
30.1	Kjølevæske	Kjølevæskens frysepunkt, frostsikker ned til minus:	40 °C
37.1	Registerreim		Bilen har registerkjede
50.1	Varmeapparat / klimaanlegg (AC)	Temperatur på luft inn i klimaanlegg	18 °C
50.2		Temperatur på luft ut av klimaanlegg	8 °C
55.1	Ladespenning generator	Ladespenning med last (V)	14,20 volt
55.2		Ladespenning uten last (V)	14,20 volt
58.1	Tilstand 12 volt batteri		Ikke mulig å måle uten demontering
65.1	Dekk	Mønsterdybde VF	4,00 mm
65.2		Mønsterdybde HF	5,00 mm
65.3		Mønsterdybde VB	5,00 mm
65.4		Mønsterdybde HB	6,00 mm
65.5		Bilen er utrustet med:	Vinterdekk m/pigg
66.1	Felg	Felg montert på bilen:	Stålfelg
67.1	Ekstra hjulsett		Ikke målt grunnet manglende tilgjengelighet

**Bilder og vedlegg****1. Generelt****2. Generelt****3. Generelt****4. Generelt****5. Generelt****6. Generelt****7. Generelt****8. Generelt****9. Generelt****10. Generelt****11. Generelt****12. Generelt**





5033678



13. Generelt



14. Generelt



15. Generelt



16. Generelt



17. Generelt



18. Generelt



19. Generelt



20. Generelt



21. Generelt



22. Generelt



23. Generelt



24. Generelt





5033678



25. Generelt



26. Generelt



27. Generelt



28. Generelt



29. Generelt



30. Generelt



31. Generelt



32. Generelt



33. Generelt



34. Generelt



35. Generelt



36. Generelt



5033678



37. Generelt



38. Generelt

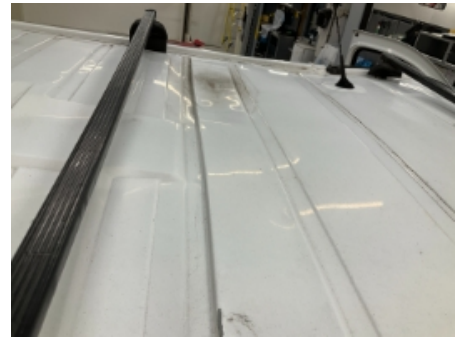

39. Generelt



40. Generelt



41. Generelt



42. Generelt



43. Generelt



44. Generelt



45. Generelt



46. Generelt



47. Generelt



48. Generelt





49. Generelt



50. Generelt



51. Generelt



52. Generelt



53. Generelt



54. Generelt

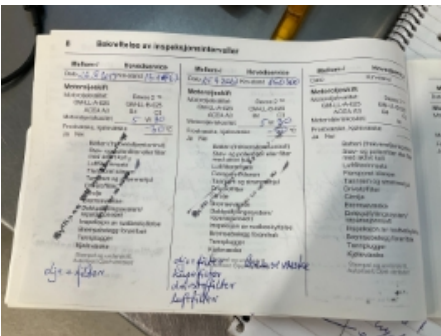

55. Generelt



5033678

## Leveransebetingelser

### 1. Testrapporten

Testrapporten inneholder identifikasjon av kjøretøy og kunde samt beskrivelse av testens omfang med måleresultater der det foreligger.

### 2. Bedømming-vurderingsdefinisjon

Forklaring til bokstavkodene som benyttes ved PDF rapport:

V = Normalt. Tilstand vurdert «normal» iht. kjøretøyets alder og kjørelengde

R = Reparasjon. Anbefaler utbedring iht. kontrollpunkt

O = Opplysning. Informasjon iht. kontrollpunkt og/eller kjøretøy

S = Skiftet. Kontrollpunkt inkl. komponentskifte

J = Justert. Kontrollpunkt inkl. justering

I = Ikkeutført. Kontrollpunkt ikke vurdert

### 3. Gjennomføring av test.

Test utføres på et NAF Senter hvis ikke annet er beskrevet.

### 4. Eiendomsrett

Testens resultat tilhører NAFs kunde. Kundens navn er registrert på side 1 i testrapporten, og eventuelle henvendelser i forbindelse med testen må utføres av registrert kunde. Testresultatene leveres ikke ut til andre uten samtykke fra NAFs kunde.

### 5. Demontering

NAF demonterer ikke for kontroll/vurdering, og kan dermed ikke påpeke feil som kun avdekkes ved demontering. Dersom NAF oppdager avvik der det trengs demontering for kontroll/vurdering, vil dette anmerkes i testrapporten.

### 6. Prøvekjøring, periodiske feil og fremtidige problemer

NAF anmerker kun feil og avvik som oppdages på testtidspunktet. Periodiske feil/avvik kan forekomme uten at dette avdekkes pga. manglende symptom(fremtredelse) ved testtidspunktet. Det er ikke mulig å forutse fremtidige problemer, feil eller avvik.

NAF prøvekjører bilen kun i begrenset grad.

### 7. Avlesing av elektronisk lagrede feilkoder via kjøretøyets OBD kontakt

NAF leser feilkoder på de elektroniske styresystemene som bilprodusenten har gitt tilgang til. Tilgang kan variere mellom ulike bilmerker og modeller og systemene leses med det testutstyret som benyttes av NAF. Det skilles ikke mellom permanente og periodiske feilkoder. NAF kan ikke påvise avvik i bilens oppgitte kilometerstand ved hjelp av diagnose.

### 8. NAFs ansvar

NAF har vurdert alle kontrollpunkter i den aktuelle testrapporten i henhold til NAFs definisjoner og retningslinjer. Kontrollpunkter som ikke omtales i rapporten er ikke inkludert eller vurdert.

Feil/avvik som avdekkes i etterkant av testen, kan ikke lastes NAF uten at det dokumenteres at følgende kumulative vilkår foreligger:

- feil/avvik må anses å ha foreligget ved testtidspunktet
- feil/avvik kan avdekkes etter gjeldende definisjoner og retningslinjer (innhold) av kontrollpunkt ved testtidspunktet
- feil/avvik kan avdekkes ved benyttet testutstyr i NAF ved testtidspunktet
- feil/avvik kan avdekkes ved gjeldende testforutsetninger ved testtidspunktet
- feil/avvik medfører konsekvenstap
- NAF har opptrådt uaktsomt ved testtidspunktet

### 9. Klageadgang næringsmarked

Testens resultat tilhører NAFs kunde. Kundens navn er registrert på side 1 i testrapporten. Ved eventuelle uoverensstemmelser i forbindelse med levert dokumentasjon, skal kunde ta dette opp med NAF. NAF er forretningsmessig leverandør til kunde og forholder seg kun til denne avtalepart.

Alle reklamasjoner må være NAF i hende skriftlig senest 10 dager etter at testen er utført.

### 10. Reklamasjonsansvaret til NAF

Ved uoverensstemmelse mellom tekst og bilder i testrapport og ett av disse viser riktig tilstand, er feilen ikke reklamasjonsgrunn.

NAF AS er ikke ansvarlig for feil i opplysninger som er hentet elektronisk fra 3.-part.

NAF AS kan kreve at bilen stilles til disposisjon for kontroll.

Ved reklamasjon kan NAF AS forlange å få mulighet til å reparere på eget verksted.

Hvis kjøper starter reparasjon på annet verksted uten skriftlig godkjenning fra NAF AS bortfaller retten til å kreve utgiften refundert av NAF AS.

Ved reparasjon på kjøpers verksted beregnes priser etter NAF AS sine innkjøpspriser (Meca eller tilsvarende) og selvkost på timepris. Benyttes DBS-systemet som grunnlag for delepriser benyttes importørpriser uten fraktpåslag.

Arbeidstidsettes iht. Haynes Pro med faktor 1

Diagnoserapport vedlegges der kunden har bestilt dette. Diagnoserapporten betraktes som en del av testrapporten.

Reklamasjonskravets størrelse er under alle omstendigheter oppad begrenset til prisen på testen, med mindre noe annet er særskilt avtalt.

NAF AS anbefaler at budgivere selv inspiserer objektet.

NAF SEM  
Døvleveien 23  
3170 SEM  
Telefon:  
Fax:  
E-mail:  
Website:



11. nov. 2024

Køretøj: Opel/Vauxhall Vivaro-A 2.0 16V CDTI  
Motorkode: M9R-780 (LDN)  
Produktionsår: 07-14  
Kilometerstand: 276721 (skrevet af kontrolløren)  
Registrering Nr: BE30417  
VIN: WOLF7BHB6BV607640 (udlæst fra styreenhed)  
Testet: 11. nov. 2024 07:56:01

---

Fejlkode

---

### **OBD**

### **OBD**

### **4 Fejl**

Fejlkode: P0380  
Forvarmersystem A  
Funktion ukorrekt.

Fejlkode: P0380  
Forvarmersystem A  
Funktion ukorrekt.

Fejlkode: P2101  
Motorgasspjæld  
Aktivering uden for reguleringsområde.

Fejlkode: P0380  
Forvarmersystem A  
Funktion ukorrekt.

### **Drivlinje**

### **Diesel EDC 16**

### **6 Fejl**

Fejlkode: P0380  
Forvarmesystem  
Funktion ukorrekt.

Fejlkode: P2101  
Gasspjæld  
Funktion ukorrekt.

Fejlkode: P0571  
Bremselyskontakt  
Strømkreds med fejl.

Fejlkode: P0500  
Hastighedsgiver  
Hella Gutmann Solutions GmbH

Signal med fejl.

Fejlkode: P2502  
Belastningssignal generatorklemme DF  
Signal med fejl.

Fejlkode: P2299  
Gaspedalsføler  
Funktion ukorrekt.

## **bremsesystem**

## **ABS/ESP**

**5 Fejl**

Fejlkode: DTC 500F14  
Hjulføler FH  
Strømkreds med fejl.

Fejlkode: DTC 515813  
CAN-bus/forbindelse til ratvinkelsensor  
Signal med fejl.

Fejlkode: DTC 50C310  
CAN-bus  
Funktion ukorrekt.

Fejlkode: DTC 518010  
CAN-bus-forbindelse til motorstyreenhed  
ingen kommunikation

Fejlkode: DTC 50E60E  
CAN-bus  
Funktion ukorrekt.

## **Passiv sikkerhed**

## **Airbag**

**5 Fejl**

Fejlkode: DTC 90500E  
CAN-bus  
Kommunikation forstyrret.

Fejlkode: DTC 905007  
Oplysninger om køretøjshastighed  
Signal mangler.

Fejlkode: DTC 90500F  
Kombiinstrument  
Fejl i kommunikation.

Fejlkode: DTC 904212  
Systemspænding  
Spændings-/strømforsyning med fejl.

Fejlkode: DTC 905006  
Køretøjets hastighedsgiver/-signal  
Sporadisk fejl i strømkreds.

## **Termostyring**

## **Tilskudsvarmer**

**ikke tilgængelig**

## **Førerassistentsystem**

## **parkeringsensor**

**ikke tilgængelig**



**Komfort****Body Control-modul****10 Fejl**

Fejlkode: 14859  
Frontrudevísker-parkeringskontakt  
Funktion ukorrekt.

Fejlkode: 14861  
Airbag  
Funktion ukorrekt.

Fejlkode: 14865  
Kørehastighedssignal  
Signal mangler.

Fejlkode: 14866  
Kørselshastighedssignal  
Signal med fejl.

Fejlkode: 14868  
Transpondermeddelelse  
Funktion ukorrekt.

Fejlkode: 14871  
Kombiinstrument  
Konfiguration ukorrekt.

Fejlkode: 13033  
CAN-bus  
Kommunikation forstyrret.

Fejlkode: 13041  
CAN-bus/forbindelse til kombiinstrumentstyreenhed  
Kommunikation forstyrret.

Fejlkode: 13057  
CAN-bus/forbindelse til kombiinstrumentstyreenhed  
Kommunikation forstyrret.

Fejlkode: 13073  
CAN-bus/forbindelse til airbagstyreenhed  
Kommunikation forstyrret.

**Komfort****DIS infodisplay****ikke tilgængelig****Infotainmentsystem****EHU****ikke tilgængelig**