



5057190

# NAF Verdivurdering

Testdato  
20.11.2024



## Kunde

<b>Navn</b>	Auksjonen.no Co/Santander	<b>Kontaktperson</b>	
<b>Medlemsnummer</b>	95140190	<b>Navn</b>	Auksjonen.no Co/Santander
<b>Adresse</b>	Døvleveien 23	<b>Telefon</b>	33300540
<b>Postnummer og -sted</b>	3170 SEM	<b>E-post</b>	
<b>Telefon</b>	33300540		
<b>Ekstern referanse</b>	444973		



## Kjøretøy

<b>Bilmerke</b>	Lexus	<b>Motorstørrelse</b>	1798 cm <sup>3</sup>
<b>Modell</b>	CT1A	<b>Motoreffekt</b>	73 kW
<b>Type</b>	A10(a)	<b>Aksler i drift</b>	1
<b>Registreringsnr.</b>	RK68080	<b>Drivstofftype</b>	Bensin
<b>Understellsnr.</b>	JTHKD5BH502162108	<b>Kjøretøygruppe</b>	101
<b>Km.stand.</b>	192225	<b>Bruktimportert</b>	Nei
<b>Farge</b>	Svart	<b>Registreringsår</b>	2013
		<b>Registrert første gang</b>	21.10.2013



## Informasjon

NAFs Verdivurdering benyttes ved forskjellige situasjoner hvor det er viktig å fastsette en så riktig verdi som mulig på den aktuelle bilen.

Produktet retter seg inn mot namsmenn, finansierings- og leasingselskaper samt skilsmisse- og arveoppgjør o.l. Verdivurderingen bygger på en begrenset teknisk undersøkelse av bilen. Rapporten må derfor ikke forveksles med en ordinær NAF-test.

På grunn av relativt raske svingninger i markedet har verdivurderingen begrenset varighet, vanligvis maksimalt 3 måneder med tilnærmet samme kilometerstand og ingen alvorlige hendelser i mellomtiden. Prisen baserer seg på undersøkelser gjennom etablerte databaser, bilforhandlere og/eller nettannonser.

Priser på skader/feil baserer seg på NAF sine rutiner og priser. Prisene blir deretter avskrevet i en tabell som tar hensyn til bilens utgangsverdi og alder. I tillegg vurderes innvirkning av udefinierbare feil.

Verdivurdering av bil under 3500 kg registrert totalvekt og 30 år utføres på det sted oppdragsgiver ønsker og i den tilstand bilen fremstilles.

Er vurderingen foretatt utenfor et NAF Senter skal dette fremkomme klart i rapporten.



5057190

**Testresultater**

Ref.Id	Repareres	Resultat	Beskrivelse
1.11	Kjøreegenskaper	* Motor starter ikke, ukjent årsak/tilstand. Punkter i test er kun visuelt kontrollert ikke funksjonsprøvd. Redusert test.	
3.6	Service/ Dokum.	Service er ikke utført i hht produsentens spesifikasjoner. Dette kan medføre uforutsett verditap og evt garantibortfall. Kostnader må vurderes nærmere ved avregning.	Kjørelengde mellom servicer er overskredet, Tid mellom servicer er overskredet
4.6	Nøkler / Utstyr	Nøkkel/er virker ikke	
13.13	Lys	Matte/slitte glass:	Venstre nærlys
64.14	Dør-/panseråpner	Feil med utvendig åpner:	Bakluke/-dør
70.1	Karosseri generelt	Oppstartskostnader for lakkering	
101.8	Tak	Lakkblære med hull/sprekk	Spotlakkere (smartrep)
107.1	Udefinerbare feil	Feil og mangler hvor omfang av rep. er ukjent Diverse feil søk Motor tilstand er ukjent og starter ikke. Defekt batteri	

Ref.Id	Opplysning	Resultat	Beskrivelse
3.15	Service/ Dokum.	* Tenningen kunne ikke skrues på, Km stand er oppgitt av oppdragsgiver	
6.16	Bremseskiver	Overflaterust eller mindre enn 25% av overflaten rustet	Begge sider foran
6.17		Overflaterust eller mindre enn 50% av overflaten rustet	Begge sider bak
13.29	Lys	Krakelert lykteglass	Høyre baklys
49.10	Felg	Ripe/slitasje på felg	
51.32	Ekstra hjulsett	* Ikke inspisert ordentlig grunnet bakluken kan ikke åpnes,	
62.9	Frontrute	Noe steinsprut	
70.8	Karosseri generelt	* Diverse lakkriper og småbulker	
74.9	Seter	* Ikke inspisert bakseter grunnet hjulsett i bilen	
78.5	Interiør generelt	Innvendig vurdering vanskelig pga. mye løse	
94.15	Høyre bakskjerm	Ripe som kan rubbes/poleres bort	



5057190

## Servicehistorikk

Angitte servicer er de som er oppført i serviceheftet/annen dokumentasjon funnet i bilen. Avvik i forhold til angitte serviceintervaller/retningslinjer i serviceheftet, anmerkes og fremkommer i rapporten.

Servicehistorikk er vedlagt

Dato	Km.stand
12.11.2021	149059
14.01.2019	77260
20.06.2017	47420
23.02.2015	25036

## Kunde- og testforhold

Kundens representant/bilbruker har kun innlevert bilen, og ikke vært tilstede ved besiktigelsen.

**Forhold ved besiktigelse utenfor NAF senter** I oppvarmet lokale; Redusert belysning; Uten full testeutrustning; Uten løftebukk

**Frist for neste EU kontroll** 31.10.2025

**Ikke prøvekjørt pga:** Alvorlig feil; Ikke kjørbare; Starter ikke

**Er testen utført på NAF Senteret?** Nei



5057190

**Prøvekjøring**

1 - Kjøreegenskaper

**R****Generell informasjon**

3 - Service/ Dokum.

**R**

4 - Nøkler / Utstyr

**R****Bremser**

6 - Bremseskiver

**O****Lys og signaler**

13 - Lys

**R**

15 - Refleks

✓

**Hjul, dekk, felg**

48 - Dekk

✓

49 - Felg

**O**

51 - Ekstra hjulsett

**O****Karosseri**

62 - Frontrute

**O**

63 - Siderute/bakrute

✓

64 - Dør-/panseråpner

**R**

68 - Understellsnummer

✓

70 - Karosseri generelt

**R****Interiør**

71 - Dashbord / midtkonsoll

✓

74 - Seter

**O**

77 - Bagasjeromstildekning

✓

78 - Interiør generelt

**O****Støtfangere**

79 - Støtfanger foran

✓

80 - Støtfanger bak

✓

**Sone 1 (venstre side)**

81 - Venstre forskjerm

✓

82 - Venstre fordør

✓

83 - Venstre speil

✓

84 - Venstre bakdør

✓

85 - Venstre bakskjerm

✓

86 - Venstre kanal

✓

87 - Venstre utvendig synlig A-stolpe/takvange

✓

**Sone 2 (høyre side)**

90 - Høyre forskjerm

✓

91 - Høyre fordør

✓

92 - Høyre speil

✓

93 - Høyre bakdør

✓

94 - Høyre bakskjerm

**O**

95 - Høyre kanal

✓

96 - Høyre utvendig synlig A-stolpe/takvange

✓

**Sone 3 (grill, panser, tak, bakluke)**

100 - Panser

✓

101 - Tak

**R**

103 - Bakluke

✓

**Annet**

107 - Udefinerbare feil

**R**



5057190

**Måleverdier**

<b>Ref.Id</b>	<b>Punkt</b>	<b>Fråse</b>	<b>Måleverdi</b>
4.1	Nøkler / Utstyr	Antall nøkler:	2 stk
6.1	Bremseskiver		Kontrollert visuelt
48.1	Dekk	Mønsterdybde VF	Kontrollert visuelt
48.2		Mønsterdybde HF	Kontrollert visuelt
48.3		Mønsterdybde VB	Kontrollert visuelt
48.4		Mønsterdybde HB	Kontrollert visuelt
48.5		Bilen er utrustet med:	Sommerdekk
49.1	Felg	Felg montert på bilen:	Lettmetallfelg
51.1	Ekstra hjulsett	Mønsterdybde	Kontrollert visuelt
51.2		Mønsterdybde	Kontrollert visuelt
51.3		Mønsterdybde	Kontrollert visuelt
51.4		Mønsterdybde	Kontrollert visuelt
51.5		Ekstra hjulsett er utrustet med:	Vinterdekk m/pigg
51.6		Felg på ekstra hjulsett:	Lettmetallfelg

## Bilder og vedlegg



1. Generelt



2. Generelt



3. Generelt



4. Generelt



5. Generelt



6. Generelt



7. Generelt



8. Generelt



9. Generelt



10. Generelt



11. Tak



12. Høyre bakskjerm

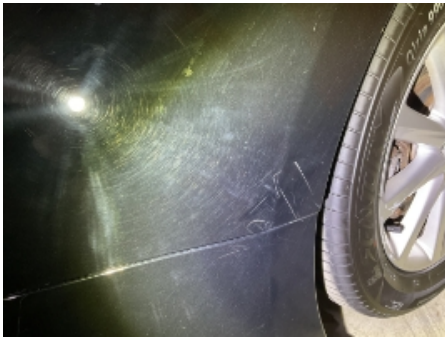

**13. Høyre bakskjerm****14. Generelt****15. Generelt****16. Generelt****17. Generelt****18. Generelt****19. Generelt****20. Generelt****21. Generelt****22. Generelt****23. Generelt****24. Generelt**





5057190



25. Generelt



26. Generelt



27. Generelt



28. Generelt

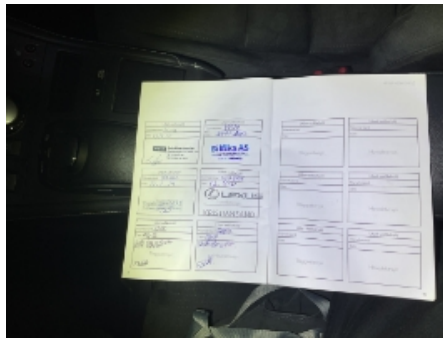

29. Generelt



30. Generelt



31. Generelt



32. Generelt



33. Lys



34. Lys



35. Generelt



36. Generelt





5057190

## Leveransebetingelser

### 1. Testrapporten

Testrapporten inneholder identifikasjon av kjøretøy og kunde samt beskrivelse av testens omfang med måleresultater der det foreligger.

### 2. Bedømming-vurderingsdefinisjon

Forklaring til bokstavkodene som benyttes ved PDF rapport:

V = Normalt. Tilstand vurdert «normal» iht. kjøretøyets alder og kjørelengde

R = Reparasjon. Anbefaler utbedring iht. kontrollpunkt

O = Opplysning. Informasjon iht. kontrollpunkt og/eller kjøretøy

S = Skiftet. Kontrollpunkt inkl. komponentskifte

J = Justert. Kontrollpunkt inkl. justering

I = Ikkeutført. Kontrollpunkt ikke vurdert

### 3. Gjennomføring av test.

Test utføres på et NAF Senter hvis ikke annet er beskrevet.

### 4. Eiendomsrett

Testens resultat tilhører NAFs kunde. Kundens navn er registrert på side 1 i testrapporten, og eventuelle henvendelser i forbindelse med testen må utføres av registrert kunde. Testresultatene leveres ikke ut til andre uten samtykke fra NAFs kunde.

### 5. Demontering

NAF demonterer ikke for kontroll/vurdering, og kan dermed ikke påpeke feil som kun avdekkes ved demontering. Dersom NAF oppdager avvik der det trengs demontering for kontroll/vurdering, vil dette anmerkes i testrapporten.

### 6. Prøvekjøring, periodiske feil og fremtidige problemer

NAF anmerker kun feil og avvik som oppdages på testtidspunktet. Periodiske feil/avvik kan forekomme uten at dette avdekkes pga. manglende symptom(fremtredelse) ved testtidspunktet. Det er ikke mulig å forutse fremtidige problemer, feil eller avvik.

NAF prøvekjører bilen kun i begrenset grad.

### 7. Avlesing av elektronisk lagrede feilkoder via kjøretøyets OBD kontakt

NAF leser feilkoder på de elektroniske styresystemene som bilprodusenten har gitt tilgang til. Tilgang kan variere mellom ulike bilmerker og modeller og systemene leses med det testutstyret som benyttes av NAF. Det skilles ikke mellom permanente og periodiske feilkoder. NAF kan ikke påvise avvik i bilens oppgitte kilometerstand ved hjelp av diagnose.

### 8. NAFs ansvar

NAF har vurdert alle kontrollpunkter i den aktuelle testrapporten i henhold til NAFs definisjoner og retningslinjer. Kontrollpunkter som ikke omtales i rapporten er ikke inkludert eller vurdert.

Feil/avvik som avdekkes i etterkant av testen, kan ikke lastes NAF uten at det dokumenteres at følgende kumulative vilkår foreligger:

- feil/avvik må anses å ha foreligget ved testtidspunktet
- feil/avvik kan avdekkes etter gjeldende definisjoner og retningslinjer (innhold) av kontrollpunkt ved testtidspunktet
- feil/avvik kan avdekkes ved benyttet testutstyr i NAF ved testtidspunktet
- feil/avvik kan avdekkes ved gjeldende testforutsetninger ved testtidspunktet
- feil/avvik medfører konsekvenstap
- NAF har opptrådt uaktsomt ved testtidspunktet

### 9. Klageadgang næringsmarked

Testens resultat tilhører NAFs kunde. Kundens navn er registrert på side 1 i testrapporten. Ved eventuelle uoverensstemmelser i forbindelse med levert dokumentasjon, skal kunde ta dette opp med NAF. NAF er forretningsmessig leverandør til kunde og forholder seg kun til denne avtalepart.

Alle reklamasjoner må være NAF i hende skriftlig senest 10 dager etter at testen er utført.

### 10. Reklamasjonsansvaret til NAF

Ved uoverensstemmelse mellom tekst og bilder i testrapport og ett av disse viser riktig tilstand, er feilen ikke reklamasjonsgrunn.

NAF AS er ikke ansvarlig for feil i opplysninger som er hentet elektronisk fra 3.-part.

NAF AS kan kreve at bilen stilles til disposisjon for kontroll.

Ved reklamasjon kan NAF AS forlange å få mulighet til å reparere på eget verksted.

Hvis kjøper starter reparasjon på annet verksted uten skriftlig godkjenning fra NAF AS bortfaller retten til å kreve utgiften refundert av NAF AS.

Ved reparasjon på kjøpers verksted beregnes priser etter NAF AS sine innkjøpspriser (Meca eller tilsvarende) og selvkost på timepris. Benyttes DBS-systemet som grunnlag for delepriser benyttes importørpriser uten fraktpåslag.

Arbeidstidsettes iht. Haynes Pro med faktor 1

Diagnoserapport vedlegges der kunden har bestilt dette. Diagnoserapporten betraktes som en del av testrapporten.

Reklamasjonskravets størrelse er under alle omstendigheter oppad begrenset til prisen på testen, med mindre noe annet er særskilt avtalt.

NAF AS anbefaler at budgivere selv inspiserer objektet.