



5048492

NAF Bruktbiltest

Testdato
15.11.2024



Kunde

Navn	Auksjonen.no Co/Santander	Kontaktperson	
Medlemsnummer	95140190	Navn	Auksjonen.no Co/Santander
Adresse	Døvleveien 23	Telefon	33300540
Postnummer og -sted	3170 SEM	E-post	
Telefon	33300540		
Ekstern referanse	444985		



Kjøretøy

Bilmerke	Nissan	Motorstørrelse	1461 cm ³
Modell	QASHQAI	Motoreffekt	81 kW
Type	J11	Aksler i drift	1
Registreringsnr.	NF72808	Drivstofftype	Diesel
Understellsnr.	SJNFAAJ11U1306668	Kjøretøygruppe	101
Km.stand.	176971	Bruktimportert	Nei
Farge	Svart	Registreringsår	2015
		Registrert første gang	28.04.2015



Informasjon

NAF Bruktbiltest (BBT) er en uavhengig vurdering av kjøretøyets tekniske tilstand iht. definerte kontrollpunkter. De aktuelle kontrollpunktene fremkommer i testen og vurderes / bedømmes etter NAF sine definisjoner og retningslinjer som også hensyntar bilens alder og km-stand.

NAF anmerker kun feil, mangler og avvik som avdekkes på testtidspunktet. Forutsetninger for utført test er angitt på side 2 i denne rapporten. NAF demonterer ikke for kontroll. Det kan være indikasjon knyttet til tekniske forhold som krever ytterligere utredning for å kunne fastslå omfang. Det kan også være periodiske feil som ikke kan avdekkes på testtidspunktet. Se utfyllende leveransebeskrivelse side 6.

NAF Bruktbiltest er utført på oppdrag av bilforhandler. Alle henvendelser til testen og øvrige forhold til bilens tekniske tilstand må avklares mellom kjøper av bilen og bilforhandler testen er utstedt til.



5048492

Testresultater

Ref.Id	Repareres	Resultat	Beskrivelse
3.6	Nøkler / Utstyr	Nøkkel/er virker ikke	
4.3	Service/ Dokum.	Iht. servicehefte er ikke alle servicer fulgt	Tid mellom servicer er overskredet
37.3	Registerreim	Det foreligger ingen dokumentasjon på bytte av registerreim iht oppgitt intervall. Nærmere undersøkelse/kontroll anbefales	
50.5	Varmeapparat / klimaanlegg (AC)	Svak kjølevirkning	
53.1	Sentrallås	Fjernbetjening virker ikke	på 1 av 2 nøkler
55.4	Ladespenning generator	For lav ladespenning	
67.17	Ekstra hjulsett	Ekstra hjulsett mangler	
86.5	Lakk / karosseri utvendig	Pyntelist løs, skadet eller mangler:	Høyre fordør
86.6		Lakkblærer	Bakluke
86.7		Rust / korrosjon i innvendig kant:	Bakluke
86.11		Steinsprut/lakksår	Bakluke
86.13		Lakkslipp/flassing	Støtfanger bak
86.14		Mangelfull oppretting/tilpasning	Høyre fordør
97.1	Døråpning	Sår eller skade:	Høyre fordør

Ref.Id	Opplysning	Resultat	Beskrivelse
3.16	Nøkler / Utstyr	Bilen er utstyrt med lastestativ	
6.16	Bremseskiver	Overflaterust eller mindre enn 25% av overflaten rustet	Begge sider foran
6.17		Overflaterust eller mindre enn 50% av overflaten rustet	Begge sider bak
23.6	Full systemskann	Etter avtale med kunde er feilkode/r slettet, feilsøking må påregnes dersom feilkode dukker opp igjen	
81.9	Frontrute	Noe steinsprut	
86.16	Lakk / karosseri utvendig	Lakkriper:	Venstre bakdør
86.17		Diverse småbulker/lakkriper	
86.19		Bulk(er)	Høyre fordør
86.27		Vanskelig å vurdere fordi bilen er:	skitten
86.34		* Diverse steinsprut/lakksår.	
88.13	Underside	Stedvis rustdannelse i vognbunn/understell	
90.10	Tilhengerfeste	Låsemekanisme er ikke funksjonsprøvd	

Ikke utførte

Punkt	Årsak
Kjøreegenskaper	Bilen har feil dekk i forhold til årstid/føreforhold



5048492

Servicehistorikk

Angitte servicer er de som er oppført i serviceheftet/annen dokumentasjon funnet i bilen. Avvik i forhold til angitte serviceintervaller/retningslinjer i serviceheftet, anmerkes og fremkommer i rapporten.

Dato	Km.stand
18.10.2023	166064
03.11.2022	139609
01.09.2021	109525
04.09.2020	86026
27.08.2019	77190
25.04.2018	54945
20.04.2017	37645
28.04.2016	19339

Testforhold

Er bilen skitten eller nediset: Nei

Frist for neste EU kontroll 31.08.2025

Ikke prøvekjørt pga: Dekk ikke i forhold til sesong



5048492

Prøvekjøring

1 - Kjøreegenskaper |

Generell informasjon3 - Nøkler / Utstyr **R**4 - Service/ Dokum. **R****Bremser**

5 - Bremsbelegg ✓

6 - Bremseskiver **O**

8 - Parkeringsbrems ✓

10 - Bremsevæsknivå ✓

12 - Bremsør ✓

13 - Bremseslanger ✓

14 - Bremskraftforsterker ✓

15 - Bremsepedal ✓

Lys og signaler

17 - Lys ✓

19 - Refleks ✓

20 - Lyd / lyssignaler ✓

21 - Varsellamper ✓

22 - Varsellamper utvidet ✓

e-Diagnose23 - Full systemskann **O****Motor**

27 - Motor virkemåte ✓

28 - Utvendig tilstand motor ✓

29 - Oljenivå motor ✓

30 - Kjølevæske ✓

31 - Kjølevifte ✓

32 - Kjølesystem ✓

33 - Eksosanlegg ✓

35 - Motorfester ✓

36 - Drivstofftank, rør, slange ✓

37 - Registerreim **R****Drivverk**

38 - Clutch ✓

39 - Girkasse (manuell) ✓

42 - Drivaksler ✓

Elektriske anlegg

44 - Instrument belysning ✓

45 - Instrumenter ✓

46 - Radio / Multimedia ✓

47 - Elektrisk vindusheis ✓

48 - Oppvarmet bakrute ✓

49 - Kupevifte ✓

50 - Varmeapparat / klimaanlegg (AC) **R**

51 - Vindusvisker, spyler (foran/bak) ✓

52 - Lyktespyler / Visker ✓

53 - Sentrallås **R**

54 - Setevarmer ✓

55 - Ladespenning generator **R**

56 - Drivrem generator ✓

59 - Tilhengerkontakt ✓

Hjul, dekk, felg

65 - Dekk ✓

66 - Felg ✓

67 - Ekstra hjulsett **R**

68 - Hjullager ✓

Styring

71 - Ratt, rattaksel, ledd ✓

72 - Styresnekke, tannstang ✓

73 - Styrestag/ledd ✓

74 - Styreservo ✓

Hjuloppheng

75 - Støtdempere ✓

76 - Stabilisator ✓

77 - Fjærer / fjærbein ✓

78 - Opphengs- / bærearmer foraksel ✓

79 - Opphengs- / bærearmer bakaksel ✓

80 - Travers ✓



5048492

Karosseri

81 - Frontrute	○
82 - Siderute/bakrute	✓
83 - Dør-/panseråpner	✓
84 - Lås	✓
86 - Lakk / karosseri utvendig	R
87 - Utvendig speil	✓
88 - Underside	○
89 - Understellsnummer	✓
90 - Tilhengerfeste	○

Interiør

91 - Dashbord / midtkonsoll	✓
92 - Luftdyse kupé	✓
93 - Taktrekk	✓
94 - Solskjerm	✓
95 - Innvendig speil	✓
96 - Dørtrekk	✓
97 - Døråpning	R
98 - Seter	✓
99 - Bilbelte	✓
100 - Gulvmatter/-teppe	✓
101 - Bagasjeromstildekning	✓
102 - Laste-/bagasjerom	✓
103 - Interiør generelt	✓
104 - Varseltrekant	✓



5048492

Måleverdier

Ref.Id	Punkt	Fråse	Måleverdi
3.1	Nøkler / Utstyr	Antall nøkler:	2 stk
6.1	Bremseskiver		Kontrollert visuelt
30.1	Kjølevæske	Kjølevæskens frysepunkt, frostsikker ned til minus:	40 °C
37.1	Registerreim	Bilfabrikanten anbefaler under normale forhold skifte ved km:	150000
37.2		eller ved, måneder:	60
50.1	Varmeapparat / klimaanlegg (AC)	Temperatur på luft inn i klimaanlegg	20 °C
50.2		Temperatur på luft ut av klimaanlegg	15 °C
55.1	Ladespenning generator	Ladespenning med last (V)	11,30 volt
55.2		Ladespenning uten last (V)	12,50 volt
65.1	Dekk	Mønsterdybde VF	5,00 mm
65.2		Mønsterdybde HF	4,50 mm
65.3		Mønsterdybde VB	5,50 mm
65.4		Mønsterdybde HB	5,50 mm
65.5		Bilen er utrustet med:	Sommerdekk
66.1	Felg	Felg montert på bilen:	Lettmetallfelg
67.1	Ekstra hjulsett		Ikke målt grunnet manglende tilgjengelighet

Bilder og vedlegg



1. Generelt



2. Generelt



3. Generelt



4. Generelt



5. Generelt

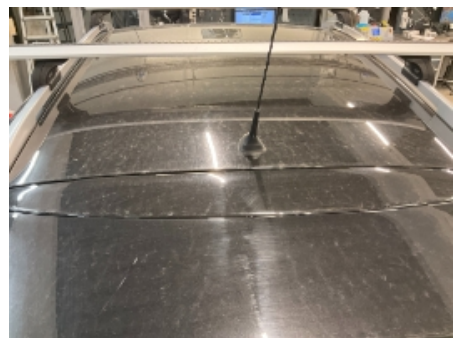

6. Generelt



7. Generelt



8. Generelt



9. Generelt



10. Generelt



11. Generelt



12. Generelt



5048492



13. Generelt



14. Generelt



15. Generelt



16. Generelt



17. Generelt



18. Generelt



19. Generelt



20. Generelt



21. Generelt



22. Generelt



23. Generelt



24. Generelt



25. Generelt



26. Generelt



27. Generelt



28. Generelt



29. Generelt



30. Generelt



31. Generelt

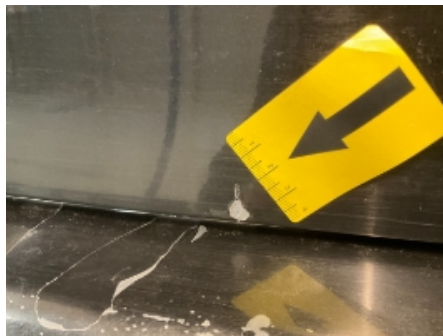

32. Generelt



33. Generelt



34. Generelt



35. Generelt



36. Generelt



37. Generelt



38. Generelt



39. Generelt



40. Generelt



41. Generelt



42. Generelt



43. Generelt



44. Generelt



45. Generelt



46. Generelt



47. Generelt



5048492

Leveransebetingelser

1. Testrapporten

Testrapporten inneholder identifikasjon av kjøretøy og kunde samt beskrivelse av testens omfang med måleresultater der det foreligger.

2. Bedømming-vurderingsdefinisjon

Forklaring til bokstavkodene som benyttes ved PDF rapport:

V = Normalt. Tilstand vurdert «normal» iht. kjøretøyets alder og kjørelengde

R = Reparasjon. Anbefaler utbedring iht. kontrollpunkt

O = Opplysning. Informasjon iht. kontrollpunkt og/eller kjøretøy

S = Skiftet. Kontrollpunkt inkl. komponentskifte

J = Justert. Kontrollpunkt inkl. justering

I = Ikkeutført. Kontrollpunkt ikke vurdert

3. Gjennomføring av test.

Test utføres på et NAF Senter hvis ikke annet er beskrevet.

4. Eiendomsrett

Testens resultat tilhører NAFs kunde. Kundens navn er registrert på side 1 i testrapporten, og eventuelle henvendelser i forbindelse med testen må utføres av registrert kunde. Testresultatene leveres ikke ut til andre uten samtykke fra NAFs kunde.

5. Demontering

NAF demonterer ikke for kontroll/vurdering, og kan dermed ikke påpeke feil som kun avdekkes ved demontering. Dersom NAF oppdager avvik der det trengs demontering for kontroll/vurdering, vil dette anmerkes i testrapporten.

6. Prøvekjøring, periodiske feil og fremtidige problemer

NAF anmerker kun feil og avvik som oppdages på testtidspunktet. Periodiske feil/avvik kan forekomme uten at dette avdekkes pga. manglende symptom(fremtredelse) ved testtidspunktet. Det er ikke mulig å forutse fremtidige problemer, feil eller avvik.

NAF prøvekjører bilen kun i begrenset grad.

7. Avlesing av elektronisk lagrede feilkoder via kjøretøyets OBD kontakt

NAF leser feilkoder på de elektroniske styresystemene som bilprodusenten har gitt tilgang til. Tilgang kan variere mellom ulike bilmerker og modeller og systemene leses med det testutstyret som benyttes av NAF. Det skilles ikke mellom permanente og periodiske feilkoder. NAF kan ikke påvise avvik i bilens oppgitte kilometerstand ved hjelp av diagnose.

8. NAFs ansvar

NAF har vurdert alle kontrollpunkter i den aktuelle testrapporten i henhold til NAFs definisjoner og retningslinjer. Kontrollpunkter som ikke omtales i rapporten er ikke inkludert eller vurdert.

Feil/avvik som avdekkes i etterkant av testen, kan ikke lastes NAF uten at det dokumenteres at følgende kumulative vilkår foreligger:

- feil/avvik må anses å ha foreligget ved testtidspunktet
- feil/avvik kan avdekkes etter gjeldende definisjoner og retningslinjer (innhold) av kontrollpunkt ved testtidspunktet
- feil/avvik kan avdekkes ved benyttet testutstyr i NAF ved testtidspunktet
- feil/avvik kan avdekkes ved gjeldende testforutsetninger ved testtidspunktet
- feil/avvik medfører konsekvenstap
- NAF har opptrådt uaktsomt ved testtidspunktet

9. Klageadgang næringsmarked

Testens resultat tilhører NAFs kunde. Kundens navn er registrert på side 1 i testrapporten. Ved eventuelle uoverensstemmelser i forbindelse med levert dokumentasjon, skal kunde ta dette opp med NAF. NAF er forretningsmessig leverandør til kunde og forholder seg kun til denne avtalepart.

Alle reklamasjoner må være NAF i hende skriftlig senest 10 dager etter at testen er utført.

10. Reklamasjonsansvaret til NAF

Ved uoverensstemmelse mellom tekst og bilder i testrapport og ett av disse viser riktig tilstand, er feilen ikke reklamasjonsgrunn.

NAF AS er ikke ansvarlig for feil i opplysninger som er hentet elektronisk fra 3.-part.

NAF AS kan kreve at bilen stilles til disposisjon for kontroll.

Ved reklamasjon kan NAF AS forlange å få mulighet til å reparere på eget verksted.

Hvis kjøper starter reparasjon på annet verksted uten skriftlig godkjenning fra NAF AS bortfaller retten til å kreve utgiften refundert av NAF AS.

Ved reparasjon på kjøpers verksted beregnes priser etter NAF AS sine innkjøpspriser (Meca eller tilsvarende) og selvkost på timepris. Benyttes DBS-systemet som grunnlag for delepriser benyttes importørpriser uten fraktpåslag.

Arbeidstidsettes iht. Haynes Pro med faktor 1

Diagnoserapport vedlegges der kunden har bestilt dette. Diagnoserapporten betraktes som en del av testrapporten.

Reklamasjonskravets størrelse er under alle omstendigheter oppad begrenset til prisen på testen, med mindre noe annet er særskilt avtalt.

NAF AS anbefaler at budgivere selv inspiserer objektet.

NAF SEM
Døvleveien 23
3170 SEM
Telefon:
Fax:
E-mail:
Website:



15. nov. 2024

Køretøj: Nissan Qashqai-II 1.5 dCi (J11)
Motorkode: K9K-636
Produktionsår: 13-18
Kilometerstand: 176971 (skrevet af kontrolløren)
Registrering Nr: NF 72808
VIN: SJNFAAJ11U1306668 (udlæst fra styreenhed)
Testet: 15. nov. 2024 08:22:19

Fejlkode

OBD	OBD	0 Fejl
Drivlinje	Common Rail CAN/UDS	0 Fejl
bremsesystem	ABS/ESP CAN-UDS	0 Fejl
bremsesystem	Parkeringsbremse CAN-UDS	0 Fejl
Passiv sikkerhed	Airbag UDS	0 Fejl
Termostyring	Klimaanlæg HVAC CAN	2 Fejl
Fejlkode: B24A1 Klimastyreenhed Spændingsforsyning med fejl.		
Fejlkode: U1000 CAN-bus Funktion ukorrekt.		
Førerassistentsystem	Vognbanekamera CAN-UDS	0 Fejl
Førerassistentsystem	Radar CAN-UDS	0 Fejl
Førerassistentsystem	Gateway CAN	0 Fejl
Førerassistentsystem	360 graders udsyn CAN	0 Fejl
Førerassistentsystem	GW Adgang til køretøj	ikke tilgængelig
Førerassistentsystem	Radarsensor VB CAN	ikke tilgængelig

Førerassistentsystem	Radarsensor HB CAN	ikke tilgængelig
Førerassistentsystem	Styreenhed assistentsystemer ADAS CAN	ikke tilgængelig
Førerassistentsystem	Parkeringsensor	0 Fejl
Komfort	BCM - alle systemer	0 Fejl
Komfort	IPDM UDS	0 Fejl
Komfort	Metr./amerik. speedometer (kombiinstrument)	0 Fejl
Komfort	Kørelsstyreenhed CAN	ikke tilgængelig
Komfort	Sæde-/spejlhukommelse CAN	ikke tilgængelig
Gearkasse	4WD-gearkasse CAN	ikke tilgængelig
Gearkasse	CVT automatgear	ikke tilgængelig
Undervogn	Undervogn CAN-UDS	0 Fejl
Styretøj	EPS UDS	0 Fejl
Infotainmentsystem	Styreenhed audiovisuel kommunikation	5 Fejl
<p>Fejlkode: U1000 Kommunikation via CAN-bus Kommunikation forstyrret.</p> <p>Fejlkode: U1217 Bluetooth-modul Funktion ukorrekt.</p> <p>Fejlkode: U12AB Audio/video-styreenhed Forbindelse til antenne defekt.</p> <p>Fejlkode: U12B0 Spændingsforsyning Spænding for lav.</p> <p>Fejlkode: U12B2 DAB-antenne Forbindelse til antenne defekt.</p>		
Dæktryksovervågning	Dæktryksovervågning CAN-UDS	0 Fejl