



5040328

NAF Bruktbiltest

Testdato
12.11.2024



Kunde

Navn	Auksjonen.no As	Kontaktperson	
Medlemsnummer	94448735	Navn	Auksjonen.no As
Adresse	Døvleveien 23	Telefon	33 30 05 40
Postnummer og -sted	3170 SEM	E-post	
Telefon	33 30 05 40		
Ekstern referanse	444613		



Kjøretøy

Bilmerke	BMW	Motorstørrelse	2979 cm ³
Modell	335i xDrive	Motoreffekt	225 kW
Type	3L	Aksler i drift	2
Registreringsnr.	BU23765	Drivstofftype	Bensin
Understellsnr.	WBA3B9C53FP705102	Kjøretøygruppe	101
Km.stand.	100684	Bruktimportert	Ja
Farge	Blå	Registreringsår	2015
		Registrert første gang	01.07.2015



Informasjon

NAF Bruktbiltest (BBT) er en uavhengig vurdering av kjøretøyets tekniske tilstand iht. definerte kontrollpunkter. De aktuelle kontrollpunktene fremkommer i testen og vurderes / bedømmes etter NAF sine definisjoner og retningslinjer som også hensyntar bilens alder og km-stand.

NAF anmerker kun feil, mangler og avvik som avdekkes på testtidspunktet. Forutsetninger for utført test er angitt på side 2 i denne rapporten. NAF demonterer ikke for kontroll. Det kan være indikasjon knyttet til tekniske forhold som krever ytterligere utredning for å kunne fastslå omfang. Det kan også være periodiske feil som ikke kan avdekkes på testtidspunktet. Se utfyllende leveransebeskrivelse side 6.

NAF Bruktbiltest er utført på oppdrag av bilforhandler. Alle henvendelser til testen og øvrige forhold til bilens tekniske tilstand må avklares mellom kjøper av bilen og bilforhandler testen er utstedt til.



5040328

Testresultater

Ref.Id	Repareres	Resultat	Beskrivelse
1.9	Kjøreegenskaper	Vibrasjoner ved bremsing	
4.7	Service/ Dokum.	Aktivert serviceindikator	
6.10	Bremeskiver	Rust på bremseskive:	Høyre foran, Venstre foran
17.12	Lys	Krakelert lykteglass	Høyre baklys, Venstre baklys
21.7	Varsellamper	Varsellampe for bremsesystemet lyser	
21.17		* Varsellampe for OBD (Motorlampe) lyser	
22.3	Varsellamper utvidet	Varsellampe for OBD (Motorlampe) lyser	
23.1	Full systemskann	Det finnes feilkoder, se rapport	
23.2		Diagnoseavlesing ligger i testrapport	
28.1	Utvendig tilstand motor	Oljelekkasje på motor - rengjør før nærmere kontroll	
50.3	Varmeapparat / klimaanlegg (AC)	Klimaanlegg virker ikke	
67.17	Ekstra hjulsett	Ekstra hjulsett mangler	
81.4	Frontrute	Sprekk i frontrute: <ul style="list-style-type: none">• Reparasjonsmetode: Skift	
86.8	Lakk / karosseri utvendig	Rustangrep:	Høyre forskjerm, Venstre forskjerm
86.11		Steinsprut/lakksår	Panser
97.1	Døråpning	Sår eller skade:	Høyre fordør
Ref.Id	Opplysning	Resultat	Beskrivelse
6.17	Bremeskiver	Overflaterust eller mindre enn 50% av overflaten rustet	Begge sider bak
23.6	Full systemskann	Etter avtale med kunde er feilkode/r slettet, feilsøking må påregnes dersom feilkode dukker opp igjen	
66.10	Felg	Ripe/slitasje på felg	
86.33	Lakk / karosseri utvendig	Bilen er delvis omlakkert:	

Servicehistorikk

Bilen har elektronisk servicedokumentasjon

Testforhold

Maks hastighet ved prøvekjøring	60 km/t
Utetemperatur ved prøvekjøring	0 °C
Føreforhold ved prøvekjøring	Tørt
Bilen ble prøvekjørt:	Driftsvarm motor
Er bilen skitten eller nediset:	Nei
Frist for neste EU kontroll	29.03.2026



5040328

Prøvekjøring

- 1 - Kjøreegenskaper **R**
- 2 - Unormal lyd **✓**

Generell informasjon

- 3 - Nøkler / Utstyr **✓**
- 4 - Service/ Dokum. **R**

Bremser

- 5 - Bremsbelegg **✓**
- 6 - Bremseskiver **R**
- 8 - Parkeringsbrems **✓**
- 9 - Bremsvirkning **✓**
- 10 - Bremsvæsknivå **✓**
- 12 - Bremserør **✓**
- 13 - Bremseslanger **✓**
- 14 - Bremskraftforsterker **✓**
- 15 - Brems pedal **✓**

Lys og signaler

- 17 - Lys **R**
- 19 - Refleks **✓**
- 20 - Lyd / lyssignaler **✓**
- 21 - Varsellamper **R**
- 22 - Varsellamper utvidet **R**

e-Diagnose

- 23 - Full systemskann **R**

Motor

- 27 - Motor virkemåte **✓**
- 28 - Utvendig tilstand motor **R**
- 29 - Oljenivå motor **✓**
- 30 - Kjølevæske **✓**
- 31 - Kjølevifte **✓**
- 32 - Kjølesystem **✓**
- 33 - Eksosanlegg **✓**
- 35 - Motorfester **✓**
- 36 - Drivstofftank, rør, slange **✓**

Drivverk

- 40 - Girkasse (automatisk) **✓**
- 41 - Differensial **✓**
- 42 - Drivaksler **✓**
- 43 - Mellomaksel **✓**

Elektriske anlegg

- 44 - Instrument belysning **✓**
- 45 - Instrumenter **✓**
- 47 - Elektrisk vindusheis **✓**
- 48 - Oppvarmet bakrute **✓**
- 49 - Kupevifte **✓**
- 50 - Varmeapparat / klimaanlegg (AC) **R**
- 51 - Vindusvisker, spyler (foran/bak) **✓**
- 53 - Sentrallås **✓**
- 54 - Setevarmer **✓**
- 55 - Ladespenning generator **✓**
- 56 - Drivrem generator **✓**
- 58 - Tilstand 12 volt batteri **✓**

Hjul, dekk, felg

- 65 - Dekk **✓**
- 66 - Felg **O**
- 67 - Ekstra hjulsett **R**
- 68 - Hjullager **✓**

Styring

- 71 - Ratt, rattaksel, ledd **✓**
- 72 - Styresnekke, tannstang **✓**
- 73 - Styrestag/ledd **✓**
- 74 - Styreservo **✓**

Hjuloppheng

- 75 - Støtdempere **✓**
- 76 - Stabilisator **✓**
- 77 - Fjærer / fjærbein **✓**
- 78 - Opphengs- / bærearmer foraksel **✓**
- 79 - Opphengs- / bærearmer bakaksel **✓**
- 80 - Travers **✓**



5040328

Karosseri

81 - Frontrute	R
82 - Siderute/bakrute	✓
83 - Dør-/panseråpner	✓
84 - Lås	✓
85 - Takluke/Panoramatak	✓
86 - Lakk / karosseri utvendig	R
87 - Utvendig speil	✓
88 - Underside	✓
89 - Understellsnummer	✓

Interiør

91 - Dashbord / midtkonsoll	✓
93 - Taktrekk	✓
94 - Solskjerm	✓
95 - Innvendig speil	✓
97 - Døråpning	R
98 - Seter	✓
99 - Bilbelte	✓
102 - Laste-/bagasjerom	✓
103 - Interiør generelt	✓
104 - Varseltrekant	✓



5040328

Måleverdier

Ref.Id	Punkt	Fråse	Måleverdi
3.1	Nøkler / Utstyr	Antall nøkler:	2 stk
6.1	Bremseskiver		Kontrollert visuelt
9.1	Bremsevirkning	Bremsevirkning, VF	220,00
9.2		Bremsevirkning, HF	220,00
9.3		Bremsevirkning, VB	180,00
9.4		Bremsevirkning, HB	180,00
30.1	Kjølevæske	Kjølevæskens frysepunkt, frostsikker ned til minus:	40 °C
50.1	Varmeapparat / klimaanlegg (AC)		Ikke målt pga. skader/avvik som forhindrer måling
55.1	Ladespenning generator	Ladespenning med last (V)	13,90 volt
55.2		Ladespenning uten last (V)	13,90 volt
58.1	Tilstand 12 volt batteri		Ikke mulig å måle uten demontering
65.1	Dekk	Mønsterdybde VF	6,00 mm
65.2		Mønsterdybde HF	6,00 mm
65.3		Mønsterdybde VB	6,00 mm
65.4		Mønsterdybde HB	6,00 mm
65.5		Bilen er utrustet med:	Sommerdekk
66.1	Felg	Felg montert på bilen:	Lettmetallfelg
67.1	Ekstra hjulsett		Ikke målt grunnet manglende tilgjengelighet

Bilder og vedlegg



1. Generelt

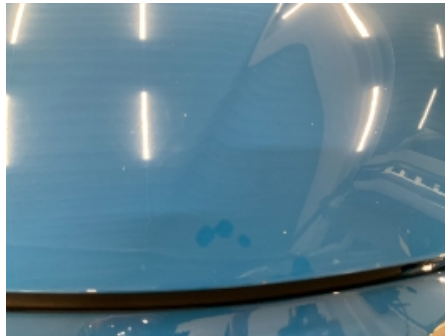

2. Generelt



3. Generelt



4. Generelt



5. Generelt



6. Generelt



7. Generelt



8. Generelt



9. Generelt



10. Generelt



11. Generelt



12. Generelt



5040328



13. Generelt



14. Generelt



15. Generelt



16. Generelt



17. Generelt



18. Generelt



19. Generelt



20. Generelt



21. Generelt



22. Generelt



23. Generelt



24. Generelt



5040328



25. Generelt



26. Generelt



27. Generelt



28. Generelt



29. Generelt



30. Generelt



31. Generelt



32. Generelt



33. Generelt



34. Generelt



35. Generelt



36. Generelt



5040328

Leveransebetingelser

1. Testrapporten

Testrapporten inneholder identifikasjon av kjøretøy og kunde samt beskrivelse av testens omfang med måleresultater der det foreligger.

2. Bedømming-vurderingsdefinisjon

Forklaring til bokstavkodene som benyttes ved PDF rapport:

V = Normalt. Tilstand vurdert «normal» iht. kjøretøyets alder og kjørelengde

R = Reparasjon. Anbefaler utbedring iht. kontrollpunkt

O = Opplysning. Informasjon iht. kontrollpunkt og/eller kjøretøy

S = Skiftet. Kontrollpunkt inkl. komponentskifte

J = Justert. Kontrollpunkt inkl. justering

I = Ikkeutført. Kontrollpunkt ikke vurdert

3. Gjennomføring av test.

Test utføres på et NAF Senter hvis ikke annet er beskrevet.

4. Eiendomsrett

Testens resultat tilhører NAFs kunde. Kundens navn er registrert på side 1 i testrapporten, og eventuelle henvendelser i forbindelse med testen må utføres av registrert kunde. Testresultatene leveres ikke ut til andre uten samtykke fra NAFs kunde.

5. Demontering

NAF demonterer ikke for kontroll/vurdering, og kan dermed ikke påpeke feil som kun avdekkes ved demontering. Dersom NAF oppdager avvik der det trengs demontering for kontroll/vurdering, vil dette anmerkes i testrapporten.

6. Prøvekjøring, periodiske feil og fremtidige problemer

NAF anmerker kun feil og avvik som oppdages på testtidspunktet. Periodiske feil/avvik kan forekomme uten at dette avdekkes pga. manglende symptom(fremtredelse) ved testtidspunktet. Det er ikke mulig å forutse fremtidige problemer, feil eller avvik.

NAF prøvekjører bilen kun i begrenset grad.

7. Avlesing av elektronisk lagrede feilkoder via kjøretøyets OBD kontakt

NAF leser feilkoder på de elektroniske styresystemene som bilprodusenten har gitt tilgang til. Tilgang kan variere mellom ulike bilmerker og modeller og systemene leses med det testutstyret som benyttes av NAF. Det skilles ikke mellom permanente og periodiske feilkoder. NAF kan ikke påvise avvik i bilens oppgitte kilometerstand ved hjelp av diagnose.

8. NAFs ansvar

NAF har vurdert alle kontrollpunkter i den aktuelle testrapporten i henhold til NAFs definisjoner og retningslinjer. Kontrollpunkter som ikke omtales i rapporten er ikke inkludert eller vurdert.

Feil/avvik som avdekkes i etterkant av testen, kan ikke lastes NAF uten at det dokumenteres at følgende kumulative vilkår foreligger:

- feil/avvik må anses å ha foreligget ved testtidspunktet
- feil/avvik kan avdekkes etter gjeldende definisjoner og retningslinjer (innhold) av kontrollpunkt ved testtidspunktet
- feil/avvik kan avdekkes ved benyttet testutstyr i NAF ved testtidspunktet
- feil/avvik kan avdekkes ved gjeldende testforutsetninger ved testtidspunktet
- feil/avvik medfører konsekvenstap
- NAF har opptrådt uaktsomt ved testtidspunktet

9. Klageadgang næringsmarked

Testens resultat tilhører NAFs kunde. Kundens navn er registrert på side 1 i testrapporten. Ved eventuelle uoverensstemmelser i forbindelse med levert dokumentasjon, skal kunde ta dette opp med NAF. NAF er forretningsmessig leverandør til kunde og forholder seg kun til denne avtalepart.

Alle reklamasjoner må være NAF i hende skriftlig senest 10 dager etter at testen er utført.

10. Reklamasjonsansvaret til NAF

Ved uoverensstemmelse mellom tekst og bilder i testrapport og ett av disse viser riktig tilstand, er feilen ikke reklamasjonsgrunn.

NAF AS er ikke ansvarlig for feil i opplysninger som er hentet elektronisk fra 3.-part.

NAF AS kan kreve at bilen stilles til disposisjon for kontroll.

Ved reklamasjon kan NAF AS forlange å få mulighet til å reparere på eget verksted.

Hvis kjøper starter reparasjon på annet verksted uten skriftlig godkjenning fra NAF AS bortfaller retten til å kreve utgiften refundert av NAF AS.

Ved reparasjon på kjøpers verksted beregnes priser etter NAF AS sine innkjøpspriser (Meca eller tilsvarende) og selvkost på timepris. Benyttes DBS-systemet som grunnlag for delepriser benyttes importørpriser uten fraktpåslag.

Arbeidstidsettes iht. Haynes Pro med faktor 1

Diagnoserapport vedlegges der kunden har bestilt dette. Diagnoserapporten betraktes som en del av testrapporten.

Reklamasjonskravets størrelse er under alle omstendigheter oppad begrenset til prisen på testen, med mindre noe annet er særskilt avtalt.

NAF AS anbefaler at budgivere selv inspiserer objektet.

NAF SEM
Døvleveien 23
3170 SEM
Telefon:
Fax:
E-mail:
Website:



12. nov. 2024

Køretøj: BMW 335i F30 xDrive
Motorkode: N55 B30 A
Produktionsår: 12-15
Kilometerstand: 100684 (skrevet af kontrolløren)
Registrering Nr: BU23765
VIN: WBA3B9C53FP705102 (udlæst fra styreenhed)
Testet: 12. nov. 2024 09:50:47

Fejlkode

Drivlinje	DME Motorstyreenhed	16 Fejl
------------------	----------------------------	----------------

Fejlkode: DTC 138104
Udstødningsspjæld
Signalledning afbrydelse i strømkredsen.

Fejlkode: DTC 140010
Forbrændingsudsætter
Udsættere ved mindst 2 cyl.

Fejlkode: DTC 118001
blandingsregulering
Blanding for mager.

Fejlkode: DTC 140310
Forbrænding cyl. 3
Forbrændingsudsætter konstateret.

Fejlkode: DTC 140410
Forbrænding cyl. 4
Forbrændingsudsætter konstateret.

Fejlkode: DTC 140002
Forbrændingsudsætter
Udstødningspåvirkende fejltændinger efter start.

Fejlkode: DTC 140302
Forbrænding cyl. 3
Summen af fejltændingerne medfører skadelige udstødningsgasser efter starten.

Fejlkode: DTC 140402
Forbrænding cyl. 4
Summen af fejltændingerne medfører skadelige udstødningsgasser efter starten.

Fejlkode: DTC 102001

Luftmassemåler
Forskellen mellem beregnet og målt luftmasse er for stor.

Fejlkode: DTC 140110
Forbrænding cyl. 1
Forbrændingsudsætter konstateret.

Fejlkode: DTC 140102
Forbrænding cyl. 1
Summen af fejltændingerne medfører skadelige udstødningsgasser efter starten.

Fejlkode: DTC 140610
Forbrænding cyl. 6
Forbrændingsudsætter konstateret.

Fejlkode: DTC 140602
Forbrænding cyl. 6
Summen af fejltændingerne medfører skadelige udstødningsgasser efter starten.

Fejlkode: DTC 118401
blandingsregulering
Blanding ekstremt for mager.

Fejlkode: DTC 138102
Udstødningsspjæld
Signalledning kortslutning til stel.

Fejlkode: DTC 101F01
Gasspjældsservomotor til MAP-føler
Signaler indbyrdes uplausible.

Drivlinje **EKPS Brændstofpumpestyreenhed** **0 Fejl**

bremsesystem **DSC Elektronisk stabilitetsprogram** **3 Fejl**

Fejlkode: DTC 4809AB
Spændingsforsyning
Underspænding registreret.

Fejlkode: DTC 480A11
Slitageføler for belægning foraksel
Servicetærskel nået.

Fejlkode: DTC 480A90
Rulleprøvestandsmode
Funktion aktiv.

bremsesystem **EMF Parkeringsbremsestyreenhed** **ikke tilgængelig**

Passiv sikkerhed **ACSM Airbagstyreenhed** **1 Fejl**

Fejlkode: DTC 930BB9
Fejlkode
Fejlkode ikke defineret af producenten.

Passiv sikkerhed **REMALI Reversibel selestramme i venstre side** **ikke tilgængelig**

Passiv sikkerhed	REMARE Reversibel selestrammer i højre side	ikke tilgængelig
Passiv sikkerhed	CBX-eCall nødkaldsmodul	0 Fejl
Termostyring	IHKA Fuldautomatisk klimaanlæg	2 Fejl
<p>Fejlkode: DTC 801225 Kølemiddeltryk Tryk for lavt -> frakobling af kompressorkobling.</p> <p>Fejlkode: DTC 801237 Fejlkode Fejlkode ikke defineret af producenten.</p>		
Førerassistentsystem	PDC parkeringshjælp	ikke tilgængelig
Førerassistentsystem	TR SVC 360-graders kamera	4 Fejl
<p>Fejlkode: DTC 800B8F Kofangerkamera til venstre Strømforbrug for højt.</p> <p>Fejlkode: DTC CA8C03 Kofangerkamera til venstre Kommunikation forstyrret.</p> <p>Fejlkode: DTC 800BDF Kofangerkamera til venstre Kamera ikke kalibreret.</p> <p>Fejlkode: DTC 800BDA Kofangerkamera til venstre ikke tilsluttet</p>		
Førerassistentsystem	FLA Fjernlysstyreenhed	0 Fejl
Førerassistentsystem	ACC Fjernområderadar	ikke tilgængelig
Førerassistentsystem	SWW sporskifteadvarel	ikke tilgængelig
Førerassistentsystem	ASD Styreenhed til aktuator for motorslydsforstærker	ikke tilgængelig
Førerassistentsystem	PMA Parkeringshjælp	ikke tilgængelig
Førerassistentsystem	GZAL Ekstra forlygte i venstre side	ikke tilgængelig
Førerassistentsystem	GZAR Ekstra forlygte i højre side	ikke tilgængelig
Førerassistentsystem	KAFAS Frontkamerastyreenhed	ikke tilgængelig
Komfort	KOMBI Kombiinstrument	2 Fejl

Fejlkode: DTC E11420

Teleservice
ServiceCall kan ikke udføres.

Fejlkode: DTC E12C40
Kombiinstrument
Ufuldstændig datamodtagelse.

Komfort **ZGM Central gateway-styreenhed** **1 Fejl**

Fejlkode: DTC CD0487
FlexRay-databus
Synkronisering ukorrekt.

Komfort **ICM ABS/ESP-styreenhed** **4 Fejl**

Fejlkode: DTC 480069
Køretøjsniveauføler til venstre
Signal med fejl.

Fejlkode: DTC 48279B
ABS/ESP styreenhed
Underspænding konstateret i systemet.

Fejlkode: DTC 4827CF
ABS/ESP styreenhed
Underspænding konstateret i systemet.

Fejlkode: DTC 480006
ABS/ESP styreenhed
Spændingsforsyning for lav.

Komfort **FEM Karosseristyreenhed foran** **9 Fejl**

Fejlkode: DTC 030411
Multifunktionsrat
Variant multifunktionsrat forkert.

Fejlkode: DTC 030491
Ratstammeelektronik
Variant forkert.

Fejlkode: DTC 804080
Spændingsforsyning via "Tænding til"
Spændings-/strømforsyning lav.

Fejlkode: DTC 8040B9
Frakobling kl. 30B
Øverste startevnegrænse nået.

Fejlkode: DTC 8040BB
Spændingsforsyning kl. 30B
Spænding lav.

Fejlkode: DTC 80417B
Sensor foroven berøringsfri bagklapåbning
Funktion ukorrekt.

Fejlkode: DTC 8041B6

Lysbredderegulering
Funktion ukorrekt.

Fejlkode: DTC 80436E
Klimakompressorkobling
Kortslutning til plus.

Fejlkode: DTC 80444D
Indvendig spejlenhed
Spænding for lav.

Komfort **REM karosseristyreenhed bag** **1 Fejl**

Fejlkode: DTC 804833
Fejlkode
Fejlkode ikke defineret af producenten.

Komfort **FZD Skydetagsstyreenhed** **1 Fejl**

Fejlkode: DTC 801A56
Tyverialarm
Alarmudløsning via panikalarm

Komfort **CON Infotainmentbetjeningsenhed** **0 Fejl**

Komfort **AHM Anhængerstyreenhed** **ikke tilgængelig**

Komfort **SMBF Sædestyreenhed passager** **ikke tilgængelig**

Komfort **SMFA Sædestyreenhed fører** **1 Fejl**

Fejlkode: DTC 8029D4
Sædestyreenhed, forsæde, førerside
Underspænding registreret.

Komfort **HKL bagklapmodul** **ikke tilgængelig**

Komfort **FLE-L Forlyselektronik i venstre side** **0 Fejl**

Komfort **FLE-R Forlyselektronik i højre side** **0 Fejl**

Komfort **STML Forlygtestyreenhed i venstre side** **ikke tilgængelig**

Komfort **STMR Forlygtestyreenhed i højre side** **ikke tilgængelig**

Komfort **CID Infotainmentdisplay** **ikke tilgængelig**

Komfort **HUD Head-up-display** **ikke tilgængelig**

Gearkasse **EGS Gearkassestyreenhed** **0 Fejl**

Gearkasse **GWS Styreenhed til gearvælgerkontakt** **0 Fejl**

Gearkasse **VTG Fordelergearkassestyreenhed** **0 Fejl**

Tyverisikring	SINE Tyverialarm	ikke tilgængelig
Undervogn	EDCSHL Dæmpermodul VB	ikke tilgængelig
Undervogn	EDCSHR Dæmpermodul HB	ikke tilgængelig
Undervogn	EDCSVL Dæmpermodul VF	ikke tilgængelig
Undervogn	EDCSVV Dæmpermodul HF	ikke tilgængelig
Undervogn	EDC Styreenhed til dæmpningsregulering	0 Fejl
Styretøj	EPS Servostyringsstyreenhed til elektrisk servostyring	0 Fejl
Styretøj	AL Servostyringsstyreenhed	ikke tilgængelig
Infotainmentsystem	CIC Infotainmentstyreenhed	0 Fejl
Infotainmentsystem	CBX-Media Multimedia-grænseflade	ikke tilgængelig
Infotainmentsystem	AMP Audioforstærker	0 Fejl
Infotainmentsystem	TBX Infotainment-betjeningsenhed	0 Fejl
Dæktryksovervågning	RDC Dæktryksstyreenhed	ikke tilgængelig