



5048727

# NAF Bruktbiltest

**Testdato**  
15.11.2024

## Kunde

<b>Navn</b>	Auksjonen.no Co/Santander	<b>Kontaktperson</b>	
<b>Medlemsnummer</b>	95140190	<b>Navn</b>	Auksjonen.no Co/Santander
<b>Adresse</b>	Døvleveien 23	<b>Telefon</b>	33300540
<b>Postnummer og -sted</b>	3170 SEM	<b>E-post</b>	
<b>Telefon</b>	33300540		
<b>Ekstern referanse</b>	446144		



## Kjøretøy

<b>Bilmerke</b>	Peugeot	<b>Motorstørrelse</b>	1997 cm <sup>3</sup>
<b>Modell</b>	EXPERT	<b>Motoreffekt</b>	90 kW
<b>Type</b>	V	<b>Aksler i drift</b>	1
<b>Registreringsnr.</b>	NH12634	<b>Drivstofftype</b>	Diesel
<b>Understellsnr.</b>	VF3VFAHK8M7829470	<b>Kjøretøygruppe</b>	315
<b>Km.stand.</b>	52282	<b>Bruktimportert</b>	Nei
<b>Farge</b>	Grå	<b>Registreringsår</b>	2021
		<b>Registrert første gang</b>	17.09.2021



## Informasjon

NAF Bruktbiltest (BBT) er en uavhengig vurdering av kjøretøyets tekniske tilstand iht. definerte kontrollpunkter. De aktuelle kontrollpunktene fremkommer i testen og vurderes / bedømmes etter NAF sine definisjoner og retningslinjer som også hensyntar bilens alder og km-stand.

NAF anmerker kun feil, mangler og avvik som avdekkes på testtidspunktet. Forutsetninger for utført test er angitt på side 2 i denne rapporten. NAF demonterer ikke for kontroll. Det kan være indikasjon knyttet til tekniske forhold som krever ytterligere utredning for å kunne fastslå omfang. Det kan også være periodiske feil som ikke kan avdekkes på testtidspunktet. Se utfyllende leveransebeskrivelse side 6.

NAF Bruktbiltest er utført på oppdrag av bilforhandler. Alle henvendelser til testen og øvrige forhold til bilens tekniske tilstand må avklares mellom kjøper av bilen og bilforhandler testen er utstedt til.



5048727

**Testresultater**

Ref.Id	Repareres	Resultat	Beskrivelse
3.5	Nøkler / Utstyr	Nøkkel/er mangler	
4.4	Service/ Dokum.	Det er ikke avmerket noen servicer i serviceheftet	
17.1	Lys	Virker ikke:	Venstre skiltlys
17.17		Løs lykt:	Venstre baklys
23.1	Full systemskann	Det finnes feilkoder, se rapport	
28.1	Utvendig tilstand motor	Oljekkasje på motor - rengjør før nærmere kontroll	
58.5	Tilstand 12 volt batteri	Bør lade batteri	
86.2	Lakk / karosseri utvendig	Lakkriper:	Støtfanger foran
86.3		Skadet:	Høyre sidekanal
86.7		Rust / korrosjon i innvendig kant:	Venstre fordør, Høyre fordør
86.11		Steinsprut/lakksår	Støtfanger bak
86.13		Lakkslipp/flassing	Tak
88.3	Underside	Skade / deformasjon på vognbunn:	Høyre sidekanal
97.1	Døråpning	Sår eller skade:	Høyre bakdør, Høyre fordør, Venstre bakdør

Ref.Id	Opplysning	Resultat	Beskrivelse
3.16	Nøkler / Utstyr	Bilen er utstyrt med lastestativ	
6.16	Bremseskiver	Overflaterust eller mindre enn 25% av overflaten rustet	Begge sider foran
6.17		Overflaterust eller mindre enn 50% av overflaten rustet	Begge sider bak
23.6	Full systemskann	Etter avtale med kunde er feilkode/r slettet, feilsøking må påregnes dersom feilkode dukker opp igjen	
60.7	Tilleggsvarmer / parkeringsvarmer	Ikke funksjonsprøvd	
70.6	Hjulkapsler/navkopper	Komplett hjulkapsel med ripe i overflaten: 1 hjulkapsel	
81.9	Frontrute	Noe steinsprut	
86.16	Lakk / karosseri utvendig	Lakkriper:	Høyre bakdør
86.17		Diverse småbulker/lakkriper	
86.19		Bulk(er)	Venstre sidekanal, Venstre baksjerm
86.27		Vanskelig å vurdere fordi bilen er:	våt
86.34		* Diverse steinsprut/lakksår.	
102.8	Laste-/bagasjerom	Lasterom har spesialinnredning	
102.9		* Forventet bruksslitasje.	



5048727

## Servicehistorikk

Det er ikke avmerket noen servicer i servicehefte

## Testforhold

<b>Maks hastighet ved prøvekjøring</b>	60 km/t
<b>Utetemperatur ved prøvekjøring</b>	6 °C
<b>Føreforhold ved prøvekjøring</b>	Glatt;Tørt;Vått
<b>Er bilen skitten eller nediset:</b>	Nei
<b>Frist for neste EU kontroll</b>	17.09.2025



5048727

**Prøvekjøring**

1 - Kjøreegenskaper ✓

**Generell informasjon**

3 - Nøkler / Utstyr R

4 - Service/ Dokum. R

**Bremser**

5 - Bremsbelegg ✓

6 - Bremseskiver O

8 - Parkeringsbrems ✓

9 - Bremsvirkning ✓

10 - Bremsvæskeniå ✓

12 - Bremsørør ✓

13 - Bremseslanger ✓

14 - Bremskraftforsterker ✓

15 - Brems pedal ✓

**Lys og signaler**

17 - Lys R

19 - Refleks ✓

20 - Lyd / lyssignaler ✓

21 - Varsellamper ✓

22 - Varsellamper utvidet ✓

**e-Diagnose**

23 - Full systemskann R

**Motor**

27 - Motor virkemåte ✓

28 - Utvendig tilstand motor R

29 - Oljenivå motor ✓

30 - Kjølevæske ✓

31 - Kjølevifte ✓

32 - Kjølesystem ✓

33 - Eksosanlegg ✓

35 - Motorfester ✓

36 - Drivstofftank, rør, slange ✓

37 - Registerreim ✓

**Drivverk**

40 - Girkasse (automatisk) ✓

42 - Drivaksler ✓

**Elektriske anlegg**

44 - Instrument belysning ✓

45 - Instrumenter ✓

46 - Radio / Multimedia ✓

47 - Elektrisk vindusheis ✓

48 - Oppvarmet bakrute ✓

49 - Kupevifte ✓

50 - Varmeapparat / klimaanlegg (AC) ✓

51 - Vindusvisker, spyler (foran/bak) ✓

53 - Sentrallås ✓

54 - Setevarmer ✓

55 - Ladespenning generator ✓

56 - Drivrem generator ✓

57 - Batteri ytre tilstand ✓

58 - Tilstand 12 volt batteri R

59 - Tilhengerkontakt ✓

60 - Tilleggsvarmer / parkeringsvarmer O

**Hjul, dekk, felg**

65 - Dekk ✓

66 - Felg ✓

67 - Ekstra hjulsett ✓

**Hjul, dekk, felg**

68 - Hjullager ✓

69 - Reservehjul / dekkreparasjonssett ✓

70 - Hjulcapsler/navkopper O

**Styring**

71 - Ratt, rattaksel, ledd ✓

72 - Styresnekke, tannstang ✓

73 - Styrestag/ledd ✓

74 - Styreservo ✓

**Hjuloppheng**

75 - Støtdempere ✓

76 - Stabilisator ✓

77 - Fjærer / fjærbein ✓

78 - Opphengs- / bærearmer foraksel ✓

79 - Opphengs- / bærearmer bakaksel ✓

80 - Travers ✓



5048727

## Karosseri

81 - Frontrute	O
82 - Siderute/bakrute	✓
83 - Dør-/panseråpner	✓
84 - Lås	✓
86 - Lakk / karosseri utvendig	R
87 - Utvendig speil	✓
88 - Underside	R
89 - Understellsnummer	✓
90 - Tilhengerfeste	✓

## Interiør

91 - Dashbord / midtkonsoll	✓
92 - Luftdyse kupé	✓
93 - Taktrekk	✓
94 - Solskjerm	✓
95 - Innvendig speil	✓
96 - Dørtrekk	✓
97 - Døråpning	R
98 - Seter	✓
99 - Bilbelte	✓
100 - Gulvmatter/-teppe	✓
102 - Laste-/bagasjerom	O
103 - Interiør generelt	✓
104 - Varseltrekant	✓



5048727

**Måleverdier**

Ref.Id	Punkt	Fråse	Måleverdi
3.1	Nøkler / Utstyr	Antall nøkler:	1 stk
6.1	Bremseskiver		Kontrollert visuelt
9.1	Bremsevirkning	Bremsevirkning, VF	200,00
9.2		Bremsevirkning, HF	200,00
9.3		Bremsevirkning, VB	150,00
9.4		Bremsevirkning, HB	150,00
30.1	Kjølevæske	Kjølevæskens frysepunkt, frostsikker ned til minus:	40 °C
37.1	Registerreim	Bilfabrikanten anbefaler under normale forhold skifte ved km:	160000
37.2		eller ved, måneder:	60
50.1	Varmeapparat / klimaanlegg (AC)	Temperatur på luft inn i klimaanlegg	20 °C
50.2		Temperatur på luft ut av klimaanlegg	3 °C
55.1	Ladespenning generator	Ladespenning med last (V)	13,60 volt
55.2		Ladespenning uten last (V)	14,00 volt
58.1	Tilstand 12 volt batteri	Referanseverdi norm:	EN
58.2		Referanseverdi kaldstart-kapasitet:	760 ampere
58.3		Målt kaldstart-kapasitet:	479 ampere
65.1	Dekk	Mønsterdybde VF	7,50 mm
65.2		Mønsterdybde HF	7,50 mm
65.3		Mønsterdybde VB	9,00 mm
65.4		Mønsterdybde HB	9,00 mm
65.5		Bilen er utrustet med:	Vinterdekk m/pigg
66.1	Felg	Felg montert på bilen:	Stålfelg
67.1	Ekstra hjulsett	Mønsterdybde	6,00 mm
67.2		Mønsterdybde	6,00 mm
67.3		Mønsterdybde	6,50 mm
67.4		Mønsterdybde	6,50 mm
67.5		Ekstra hjulsett er utrustet med:	Sommerdekk
67.6		Felg på ekstra hjulsett:	Stålfelg



## Bilder og vedlegg



1. Generelt



2. Generelt



3. Generelt



4. Generelt



5. Generelt



6. Generelt

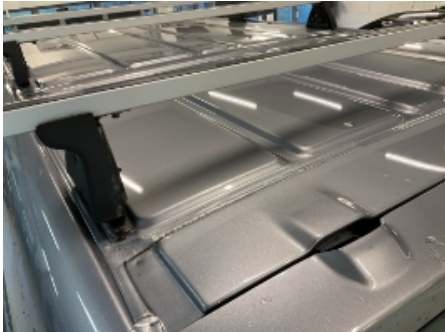

7. Generelt



8. Generelt



9. Generelt



10. Generelt



11. Generelt



12. Generelt





5048727



13. Generelt



14. Generelt



15. Generelt



16. Generelt



17. Generelt



18. Generelt



19. Generelt



20. Generelt



21. Bakluke



22. Bakluke



23. Generelt



24. Generelt



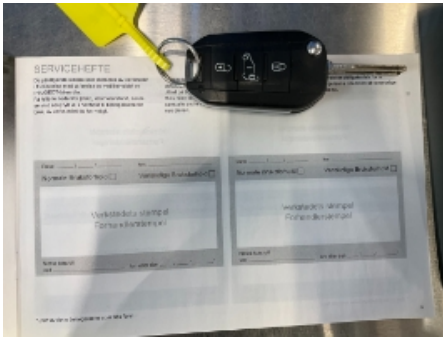

25. Generelt



26. Generelt

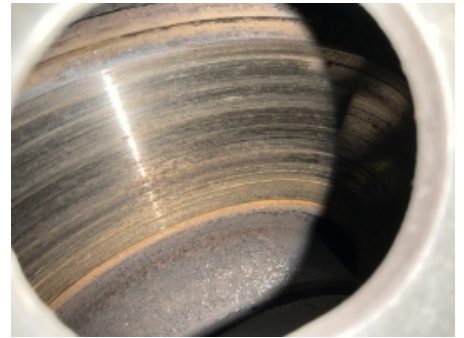

27. Generelt



28. Generelt



29. Generelt

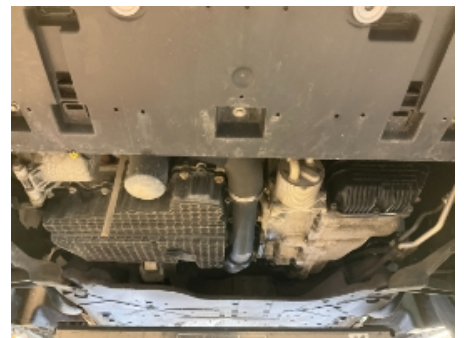

30. Generelt



31. Generelt



32. Generelt



33. Generelt



34. Utvendig tilstand motor



35. Høyre kanal



36. Generelt





37. Generelt



38. Støtfanger foran



39. Venstre fordør



40. Venstre fordør



41. Lys



42. Venstre bakskjerm



43. Venstre bakskjerm



44. Generelt



45. Generelt



46. Døråpning



47. Venstre kanal



48. Høyre kanal



5048727



**49. Høyre fordør**



**50. Døråpning**

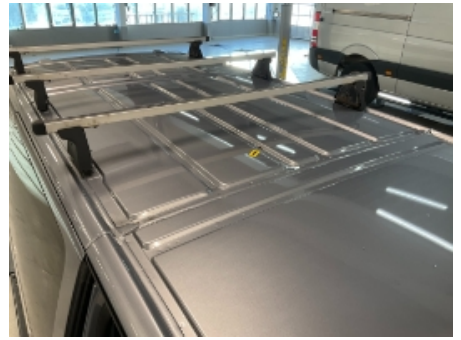

**51. Tak**



**52. Tak**



5048727

## Leveransebetingelser

### 1. Testrapporten

Testrapporten inneholder identifikasjon av kjøretøy og kunde samt beskrivelse av testens omfang med måleresultater der det foreligger.

### 2. Bedømming-vurderingsdefinisjon

Forklaring til bokstavkodene som benyttes ved PDF rapport:

V = Normalt. Tilstand vurdert «normal» iht. kjøretøyets alder og kjørelengde

R = Reparasjon. Anbefaler utbedring iht. kontrollpunkt

O = Opplysning. Informasjon iht. kontrollpunkt og/eller kjøretøy

S = Skiftet. Kontrollpunkt inkl. komponentskifte

J = Justert. Kontrollpunkt inkl. justering

I = Ikkeutført. Kontrollpunkt ikke vurdert

### 3. Gjennomføring av test.

Test utføres på et NAF Senter hvis ikke annet er beskrevet.

### 4. Eiendomsrett

Testens resultat tilhører NAFs kunde. Kundens navn er registrert på side 1 i testrapporten, og eventuelle henvendelser i forbindelse med testen må utføres av registrert kunde. Testresultatene leveres ikke ut til andre uten samtykke fra NAFs kunde.

### 5. Demontering

NAF demonterer ikke for kontroll/vurdering, og kan dermed ikke påpeke feil som kun avdekkes ved demontering. Dersom NAF oppdager avvik der det trengs demontering for kontroll/vurdering, vil dette anmerkes i testrapporten.

### 6. Prøvekjøring, periodiske feil og fremtidige problemer

NAF anmerker kun feil og avvik som oppdages på testtidspunktet. Periodiske feil/avvik kan forekomme uten at dette avdekkes pga. manglende symptom(fremtredelse) ved testtidspunktet. Det er ikke mulig å forutse fremtidige problemer, feil eller avvik.

NAF prøvekjører bilen kun i begrenset grad.

### 7. Avlesing av elektronisk lagrede feilkoder via kjøretøyets OBD kontakt

NAF leser feilkoder på de elektroniske styresystemene som bilprodusenten har gitt tilgang til. Tilgang kan variere mellom ulike bilmerker og modeller og systemene leses med det testutstyret som benyttes av NAF. Det skilles ikke mellom permanente og periodiske feilkoder. NAF kan ikke påvise avvik i bilens oppgitte kilometerstand ved hjelp av diagnose.

### 8. NAFs ansvar

NAF har vurdert alle kontrollpunkter i den aktuelle testrapporten i henhold til NAFs definisjoner og retningslinjer. Kontrollpunkter som ikke omtales i rapporten er ikke inkludert eller vurdert.

Feil/avvik som avdekkes i etterkant av testen, kan ikke lastes NAF uten at det dokumenteres at følgende kumulative vilkår foreligger:

- feil/avvik må anses å ha foreligget ved testtidspunktet
- feil/avvik kan avdekkes etter gjeldende definisjoner og retningslinjer (innhold) av kontrollpunkt ved testtidspunktet
- feil/avvik kan avdekkes ved benyttet testutstyr i NAF ved testtidspunktet
- feil/avvik kan avdekkes ved gjeldende testforutsetninger ved testtidspunktet
- feil/avvik medfører konsekvenstap
- NAF har opptrådt uaktsomt ved testtidspunktet

### 9. Klageadgang næringsmarked

Testens resultat tilhører NAFs kunde. Kundens navn er registrert på side 1 i testrapporten. Ved eventuelle uoverensstemmelser i forbindelse med levert dokumentasjon, skal kunde ta dette opp med NAF. NAF er forretningsmessig leverandør til kunde og forholder seg kun til denne avtalepart.

Alle reklamasjoner må være NAF i hende skriftlig senest 10 dager etter at testen er utført.

### 10. Reklamasjonsansvaret til NAF

Ved uoverensstemmelse mellom tekst og bilder i testrapport og ett av disse viser riktig tilstand, er feilen ikke reklamasjonsgrunn.

NAF AS er ikke ansvarlig for feil i opplysninger som er hentet elektronisk fra 3.-part.

NAF AS kan kreve at bilen stilles til disposisjon for kontroll.

Ved reklamasjon kan NAF AS forlange å få mulighet til å reparere på eget verksted.

Hvis kjøper starter reparasjon på annet verksted uten skriftlig godkjenning fra NAF AS bortfaller retten til å kreve utgiften refundert av NAF AS.

Ved reparasjon på kjøpers verksted beregnes priser etter NAF AS sine innkjøpspriser (Meca eller tilsvarende) og selvkost på timepris. Benyttes DBS-systemet som grunnlag for delepriser benyttes importørpriser uten fraktpåslag.

Arbeidstidsettes iht. Haynes Pro med faktor 1

Diagnoserapport vedlegges der kunden har bestilt dette. Diagnoserapporten betraktes som en del av testrapporten.

Reklamasjonskravets størrelse er under alle omstendigheter oppad begrenset til prisen på testen, med mindre noe annet er særskilt avtalt.

NAF AS anbefaler at budgivere selv inspiserer objektet.



NAF SEM  
Døvleveien 23  
3170 SEM  
Telefon:  
Fax:  
E-mail:  
Website:



15. nov. 2024

Køretøj: Peugeot Expert-IV 2.0 16V Blue-HDi 120 FAP Kassebil  
Motorkode: AHK (DW10FE)  
Produktionsår: 16-19  
Kilometerstand: 52282 (skrevet af kontrolløren)  
Registrering Nr: NH 12634  
VIN: VF3VFAHK8M7829470 (udlæst fra styreenhed)  
Testet: 15. nov. 2024 10:15:41

---

Fejlkode

---

**OBD** **OBD** **0 Fejl**

**Drivlinje** **Delphi DCM 6.2** **8 Fejl**

Fejlkode: P1199-7B  
Brændstofstand  
For lavt påfyldningsniveau.

Fejlkode: U1209-81  
CAN-bus/forbindelse til gearkassestyreenhed  
Kommunikation forstyrret.

Fejlkode: U2FFF-00  
Ingen fejlkode  
Fejlkode uden betydning

Fejlkode: P0215-72  
Hovedrelæ  
Funktion ukorrekt.

Fejlkode: P3059-05  
Motorstyringsenhed  
Intern fejl.

Fejlkode: P171B-93  
Bremsepedalsensor  
Strømkreds med fejl.

Fejlkode: P1053-02

Fejlkode: P2299-71  
Speederpedalsmodul + bremsepedal  
Signaler indbyrdes uplausible.

<b>Drivlinje</b>	<b>Ekstern additivstyreenhed</b>	<b>0 Fejl</b>
<b>bremsesystem</b>	<b>ABS/ESP</b>	<b>0 Fejl</b>
<b>Passiv sikkerhed</b>	<b>Airbag</b>	<b>1 Fejl</b>
<p>Fejlkode: B1400-64 CAN-bus Spændingsforsyning med fejl.</p>		
<b>Passiv sikkerhed</b>	<b>Servicemodul (automatisk nødopkald)</b>	<b>ikke tilgængelig</b>
<b>Termostyring</b>	<b>Klimaanlæg</b>	<b>0 Fejl</b>
<b>Termostyring</b>	<b>Klimatiseringsautomatik bag</b>	<b>ikke tilgængelig</b>
<b>Termostyring</b>	<b>Tilskudsvarmer</b>	<b>1 Fejl</b>
<p>Fejlkode: DTC 1A05 Spændingsforsyning Spændingsforsyning med fejl.</p>		
<b>Termostyring</b>	<b>Betjeningspanel klimaanlæg bag</b>	<b>ikke tilgængelig</b>
<b>Førerassistentsystem</b>	<b>Multifunktionskamera</b>	<b>ikke tilgængelig</b>
<b>Komfort</b>	<b>Central styreenhed BSI</b>	<b>11 Fejl</b>
<p>Fejlkode: B173D nøgle Fejlagtig registrering.</p>		
<p>Fejlkode: B2ED3 BSI-central styreenhed Intern fejl</p>		
<p>Fejlkode: B1153 Forrudevísker Funktion ukorrekt.</p>		
<p>Fejlkode: B162C Relæ 1 tilbehør Funktion ukorrekt.</p>		
<p>Fejlkode: B1716 Dørlås-berøringskontakt FV Tilstand ikke plausibel.</p>		
<p>Fejlkode: B1805 startermotor Funktion ukorrekt.</p>		
<p>Fejlkode: B1811 Additivpumpe Funktion ukorrekt.</p>		
<p>Fejlkode: B1825 Olieniveauekontrol Hella Gutmann Solutions GmbH</p>		

Funktion ukorrekt.

Fejlkode: B1861  
Parkeringsbremsekontakt  
Strømkreds med fejl.

Fejlkode: B1862  
Parkeringsbremsekontakt  
Strømkreds med fejl.

Fejlkode: B132A  
Kølemiddeltryk  
Lavtrykssystem fejlbehæftet.

## **Komfort**

## **Motorskifteenhed BSM**

**ikke tilgængelig**

## **Komfort**

## **Anhængerstyreenhed (BSG)**

**20 Fejl**

Fejlkode: B2EC0-12  
Anhængerbaglygte højre side  
Strømkreds med fejl.

Fejlkode: B2EC1-12  
Anhængerbaglygte  
Strømkreds med fejl.

Fejlkode: B2EC2-12  
Anhængerblinklys højre side  
Strømkreds med fejl.

Fejlkode: B2EC3-12  
Anhængerblinklys venstre side  
Funktion ukorrekt.

Fejlkode: B2ECE-12  
Anhænger-tågebaglygte  
Strømkreds med fejl.

Fejlkode: B2ECF-12  
Anhænderbaklys  
Strømkreds med fejl.

Fejlkode: B2ED0-12  
Anhænger-bremselys  
Strømkreds med fejl.

Fejlkode: B1002-00  
styreenhed  
Uventet reset

Fejlkode: B1011-96  
Effektudgang styreenhed  
Funktion deaktiveret.

Fejlkode: B2EC0-11  
Anhængerbaglygte højre side  
Strømkreds med fejl.

Fejlkode: B2EC1-11  
Anhængerbaglygte

Strømkreds med fejl.

Fejlkode: B2EC3-11  
Anhængerblinklys venstre side  
Funktion ukorrekt.

Fejlkode: B2ED0-11  
Anhænger-bremselys  
Strømkreds med fejl.

Fejlkode: B2EC0-13  
Anhænderbaglygte højre side  
Strømkreds med fejl.

Fejlkode: B2EC1-13  
Anhænderbaglygte  
Strømkreds med fejl.

Fejlkode: B2EC2-13  
Anhænderblinklys højre side  
Strømkreds med fejl.

Fejlkode: B2EC3-13  
Anhænderblinklys venstre side  
Funktion ukorrekt.

Fejlkode: B2ECE-13  
Anhænder-tågebaglygte  
Strømkreds med fejl.

Fejlkode: B2ECF-13  
Anhænderbaklys  
Strømkreds med fejl.

Fejlkode: B2ED0-13  
Anhænder-bremselys  
Strømkreds med fejl.

## **Komfort**

## **Karosseriombbygning (BSG)**

**20 Fejl**

Fejlkode: B2EC0  
Anhænderbaglygte højre side  
Strømkreds med fejl.

Fejlkode: B2EC1  
Anhænderbaglygte  
Strømkreds med fejl.

Fejlkode: B2EC2  
Anhænderblinklys højre side  
Strømkreds med fejl.

Fejlkode: B2EC3  
Anhænderblinklys venstre side  
Funktion ukorrekt.

Fejlkode: B2ECE  
Anhænder-tågebaglygte  
Strømkreds med fejl.



Fejlkode: B2ECF  
Anhængerbaklys  
Strømkreds med fejl.

Fejlkode: B2ED0  
Anhænger-bremselys  
Strømkreds med fejl.

Fejlkode: B1002  
styreenhed  
Uventet reset

Fejlkode: B1011  
Effektudgang styreenhed  
Funktion deaktiveret.

Fejlkode: B2EC0  
Anhængerbaglygte højre side  
Strømkreds med fejl.

Fejlkode: B2EC1  
Anhængerbaglygte  
Strømkreds med fejl.

Fejlkode: B2EC3  
Anhængerblinklys venstre side  
Funktion ukorrekt.

Fejlkode: B2ED0  
Anhænger-bremselys  
Strømkreds med fejl.

Fejlkode: B2EC0  
Anhængerbaglygte højre side  
Strømkreds med fejl.

Fejlkode: B2EC1  
Anhængerbaglygte  
Strømkreds med fejl.

Fejlkode: B2EC2  
Anhængerblinklys højre side  
Strømkreds med fejl.

Fejlkode: B2EC3  
Anhængerblinklys venstre side  
Funktion ukorrekt.

Fejlkode: B2ECE  
Anhænger-tågebaglygte  
Strømkreds med fejl.

Fejlkode: B2ECF  
Anhængerbaklys  
Strømkreds med fejl.

Fejlkode: B2ED0  
Anhænger-bremselys  
Strømkreds med fejl.

<b>Komfort</b>	<b>Kombiinstrument</b>	<b>0 Fejl</b>
<b>Komfort</b>	<b>Multifunktions-touchscreen</b>	<b>0 Fejl</b>
<b>Komfort</b>	<b>Parkeringsensor</b>	<b>12 Fejl</b>

Fejlkode: B1245-97  
Parkeringsensor bag til højre side  
Funktion ukorrekt.

Fejlkode: B1221-92  
Parkeringsensor foran til venstre indvendig  
Funktion ukorrekt.

Fejlkode: B1225-35  
Parkeringsensor foran til højre indvendig  
Funktion ukorrekt.

Fejlkode: B1250-92  
Parkeringsensor foran til venstre side  
Funktion ukorrekt.

Fejlkode: B1251-92  
Parkeringsensor foran til højre side  
Funktion ukorrekt.

Fejlkode: B1224-92  
Parkeringsensor bag til venstre udvendigt  
Funktion ukorrekt.

Fejlkode: B1224-35  
Parkeringsensor bag til venstre udvendigt  
Funktion ukorrekt.

Fejlkode: B1228-35  
Parkeringsensor bag til højre udvendigt  
Funktion ukorrekt.

Fejlkode: B1244-92  
Parkeringsensor bag til venstre side  
Funktion ukorrekt.

Fejlkode: B1244-35  
Parkeringsensor bag til venstre side  
Funktion ukorrekt.

Fejlkode: B1245-92  
Parkeringsensor bag til højre side  
Funktion ukorrekt.

Fejlkode: B1245-35  
Parkeringsensor bag til højre side  
Funktion ukorrekt.

<b>Komfort</b>	<b>Ratkontaktmodul</b>	<b>0 Fejl</b>
<b>Komfort</b>	<b>Ratbetjeningsknap</b>	<b>0 Fejl</b>
<b>Komfort</b>	<b>Multiplex-betjeningsenhed</b>	<b>0 Fejl</b>

<b>Komfort</b>	<b>Regn-/lyssensor CAN</b>	<b>0 Fejl</b>
<b>Komfort</b>	<b>Spændingsbevaring</b>	<b>ikke tilgængelig</b>
<b>Komfort</b>	<b>Køretøjsafstandsassistent</b>	<b>ikke tilgængelig</b>
<b>Komfort</b>	<b>Head-up-display</b>	<b>ikke tilgængelig</b>
<b>Komfort</b>	<b>Elektron. tændingslås AVE</b>	<b>ikke tilgængelig</b>
<b>Gearkasse</b>	<b>automatgear</b>	<b>2 Fejl</b>

Fejlkode: P0980  
 Skifteventil C  
 Styrestrømkredsspænding for høj.

Fejlkode: P0986  
 Skifteventil E  
 Styrestrømkredsspænding for høj.

<b>Gearkasse</b>	<b>Betjening automatgearkasse</b>	<b>ikke tilgængelig</b>
<b>Tyverisikring</b>	<b>Tyverialarm</b>	<b>ikke tilgængelig</b>
<b>Tyverisikring</b>	<b>alarmhorn</b>	<b>ikke tilgængelig</b>
<b>Styretøj</b>	<b>Elektr. servostyring</b>	<b>0 Fejl</b>
<b>Infotainmentsystem</b>	<b>Bilradio</b>	<b>ikke tilgængelig</b>
<b>Infotainmentsystem</b>	<b>Navigationssystem</b>	<b>3 Fejl</b>

Fejlkode: B100C  
 Styreenhed, spændingsforsyning  
 Spændingsforsyning med fejl.

Fejlkode: B1503  
 Audioudgang, bagest venstre  
 Funktion ukorrekt.

Fejlkode: B1504  
 Audioudgang, bagest højre  
 Funktion ukorrekt.