



5042871

# NAF Bruktbiltest

Testdato  
18.11.2024



## Kunde

|                            |                 |                      |                 |
|----------------------------|-----------------|----------------------|-----------------|
| <b>Navn</b>                | Auksjonen.no As | <b>Kontaktperson</b> |                 |
| <b>Medlemsnummer</b>       | 94448735        | <b>Navn</b>          | Auksjonen.no As |
| <b>Adresse</b>             | Døvleveien 23   | <b>Telefon</b>       | 33 30 05 40     |
| <b>Postnummer og -sted</b> | 3170 SEM        | <b>E-post</b>        |                 |
| <b>Telefon</b>             | 33 30 05 40     |                      |                 |
| <b>Ekstern referanse</b>   | 448544          |                      |                 |



## Kjøretøy

|                         |                   |                               |                 |
|-------------------------|-------------------|-------------------------------|-----------------|
| <b>Bilmerke</b>         | Peugeot           | <b>Motorstørrelse</b>         | cm <sup>3</sup> |
| <b>Modell</b>           | Expert            | <b>Motoreffekt</b>            | 100 kW          |
| <b>Type</b>             | 6L                | <b>Aksler i drift</b>         | 1               |
| <b>Registreringsnr.</b> | EF29471           | <b>Drivstofftype</b>          | Elektrisk       |
| <b>Understellsnr.</b>   | VF3V1ZKXZPZ013546 | <b>Kjøretøygruppe</b>         | 315             |
| <b>Km.stand.</b>        | 16716             | <b>Bruktimportert</b>         | Nei             |
| <b>Farge</b>            | Hvit              | <b>Registreringsår</b>        | 2023            |
|                         |                   | <b>Registrert første gang</b> | 22.03.2023      |



## Informasjon

NAF Bruktbiltest (BBT) er en uavhengig vurdering av kjøretøyets tekniske tilstand iht. definerte kontrollpunkter. De aktuelle kontrollpunktene fremkommer i testen og vurderes / bedømmes etter NAF sine definisjoner og retningslinjer som også hensyntar bilens alder og km-stand.

NAF anmerker kun feil, mangler og avvik som avdekkes på testtidspunktet. Forutsetninger for utført test er angitt på side 2 i denne rapporten. NAF demonterer ikke for kontroll. Det kan være indikasjon knyttet til tekniske forhold som krever ytterligere utredning for å kunne fastslå omfang. Det kan også være periodiske feil som ikke kan avdekkes på testtidspunktet. Se utfyllende leveransebeskrivelse side 6.

NAF Bruktbiltest er utført på oppdrag av bilforhandler. Alle henvendelser til testen og øvrige forhold til bilens tekniske tilstand må avklares mellom kjøper av bilen og bilforhandler testen er utstedt til.



5042871

## Testresultater

| Ref.Id | Repareres                 | Resultat                    | Beskrivelse  |
|--------|---------------------------|-----------------------------|--|
| 4.1    | Service/ Dokum.           | Serviceokumentasjon mangler |  |
| 4.7    |                           | Aktivert serviceindikator   |  |
| 86.2   | Lakk / karosseri utvendig | Lakkriper:                  | Støtfanger bak, Venstre fordør, Bakluke                                  |
| 86.11  |                           | Steinsprut/lakksår          | Venstre bakskjerm, Høyre fordør, Venstre fordør, Bakluke, Høyre A-stolpe |
| 104.2  | Varseltrekant             | Mangler.                    |  |

| Ref.Id | Opplysning                | Resultat   | Beskrivelse       |
|--------|---------------------------|--|-------------------|
| 6.16   | Bremseskiver              | Overflaterust eller mindre enn 25% av overflaten rustet  | Begge sider foran |
| 6.17   |                           | Overflaterust eller mindre enn 50% av overflaten rustet  | Begge sider bak   |
| 17.32  | Lys                       | * Ripe i lykteglass høyre baklykt.                       |                   |
| 23.4   | Full systemskann          | Det finnes feilkoder, se rapport                         |                   |
| 23.7   |                           | Diagnoseavlesing ligger i testrapport                    |                   |
| 70.6   | Hjulkapsler/navkopper     | Komplett hjulkapsel med ripe i overflaten: 3 hjulkapsler |                   |
| 81.9   | Frontrute                 | Noe steinsprut   |                   |
| 86.17  | Lakk / karosseri utvendig | Diverse småbulker/lakkriper                              |                   |
| 86.20  |                           | Steinsprut:  |                   |
| 87.11  | Utvendig speil            | Ripe i speilhus:   | Høyre, Venstre    |
| 97.8   | Døråpning                 | * Bruksmerker og småbulker.                              |                   |
| 98.9   | Seter                     | * Noen flekker i seter.                                  |                   |
| 102.8  | Laste-/bagasjerom         | Lasterom har spesialinnredning                           |                   |

## Ikke utførte

| Punkt            | Årsak                          |
|------------------|--------------------------------|
| Tilhengerkontakt | Ikke tilgjengelig for kontroll |

## Servicehistorikk

Bilen mangler servicebok

## Testforhold

|  |                  |
|--|------------------|
| <b>Maks hastighet ved prøvekjøring</b>   | 60 km/t          |
| <b>Utetemperatur ved prøvekjøring</b>    | 8 °C             |
| <b>Føreforhold ved prøvekjøring</b>      | Tørt             |
| <b>Bilen ble prøvekjørt:</b>             | Driftsvarm motor |
| <b>Er bilen skitten eller nediset:</b>   | Nei              |
| <b>Frist for neste EU kontroll</b>       | 22.03.2027       |
| <b>Er testen utført på NAF Senteret?</b> | Nei              |



5042871

**Prøvekjøring**

1 - Kjøreegenskaper ✓

**Generell informasjon**

3 - Nøkler / Utstyr ✓

4 - Service/ Dokum. R

**Bremser**

5 - Bremsbelegg ✓

6 - Bremseskiver O

8 - Parkeringsbrems ✓

9 - Bremsvirkning ✓

10 - Bremsvæsknivå ✓

11 - Bremsvæskens kokepunkt ✓

12 - Bremsørør ✓

13 - Bremseslanger ✓

14 - Bremskraftforsterker ✓

15 - Brems pedal ✓

**Lys og signaler**

17 - Lys O

19 - Refleks ✓

**Lys og signaler**

20 - Lyd / lyssignaler ✓

21 - Varsellamper ✓

22 - Varsellamper utvidet ✓

**e-Diagnose**

23 - Full systemskann O

**Motor**

27 - Motor virkemåte ✓

28 - Utvendig tilstand motor ✓

30 - Kjølevæske ✓

31 - Kjølevifte ✓

32 - Kjølesystem ✓

35 - Motorfester ✓

**Drivverk**

40 - Girkasse (automatisk) ✓

42 - Drivaksler ✓

**Elektriske anlegg**

44 - Instrument belysning ✓

45 - Instrumenter ✓

46 - Radio / Multimedia ✓

47 - Elektrisk vindusheis ✓

48 - Oppvarmet bakrute ✓

49 - Kupevifte ✓

50 - Varmeapparat / klimaanlegg (AC) ✓

51 - Vindusvisker, spyler (foran/bak) ✓

53 - Sentrallås ✓

54 - Setevarmer ✓

55 - Ladespenning generator ✓

57 - Batteri ytre tilstand ✓

58 - Tilstand 12 volt batteri ✓

59 - Tilhengerkontakt |

61 - Ladekontakt elbil/hybrid ✓

62 - Ladekabel elbil/hybrid ✓

63 - Kabler for fremdriftssystem elbil/hybrid ✓

64 - Utv. tilstand fremdriftsbatteri elbil/hybrid ✓

**Hjul, dekk, felg**

65 - Dekk ✓

66 - Felg ✓

67 - Ekstra hjulsett ✓

**Hjul, dekk, felg**

68 - Hjullager ✓

69 - Reservehjul / dekkreparasjonssett ✓

70 - Hjulcapsler/navkopper O

**Styring**

71 - Ratt, rattaksel, ledd ✓

72 - Styresnekke, tannstang ✓

73 - Styrestag/ledd ✓

74 - Styreservo ✓

**Hjuloppheng**

75 - Støtdempere ✓

76 - Stabilisator ✓

77 - Fjærer / fjærbein ✓

78 - Opphengs- / bærearmer foraksel ✓

79 - Opphengs- / bærearmer bakaksel ✓

80 - Travers ✓



5042871

## Karosseri

|                                |   |
|--------------------------------|---|
| 81 - Frontrute                 | ○ |
| 82 - Siderute/bakrute          | ✓ |
| 83 - Dør-/panseråpner          | ✓ |
| 84 - Lås                       | ✓ |
| 86 - Lakk / karosseri utvendig | R |
| 87 - Utvendig speil            | ○ |
| 88 - Underside                 | ✓ |
| 89 - Understellsnummer         | ✓ |
| 90 - Tilhengerfeste            | ✓ |

## Interiør

|                             |   |
|-----------------------------|---|
| 91 - Dashbord / midtkonsoll | ✓ |
| 92 - Luftdyse kupé          | ✓ |
| 93 - Taktrekk               | ✓ |
| 94 - Solskjerm              | ✓ |
| 95 - Innvendig speil        | ✓ |
| 96 - Dørtrekk               | ✓ |
| 97 - Døråpning              | ○ |
| 98 - Seter                  | ○ |
| 99 - Bilbelte               | ✓ |
| 100 - Gulvmatter/-teppe     | ✓ |
| 102 - Laste-/bagasjerom     | ○ |
| 103 - Interiør generelt     | ✓ |
| 104 - Varseltrekant         | R |



5042871

**Måleverdier**

| Ref.Id | Punkt                           | Fråse   | Måleverdi                               |
|--------|---------------------------------|---|---|
| 3.1    | Nøkler / Utstyr                 | Antall nøkler:                                      | 2 stk                                   |
| 6.1    | Bremseskiver                    |   | Ikke mulig å måle pga felgens utforming |
| 9.1    | Bremsevirkning                  |   | Kontrollert visuelt                     |
| 30.1   | Kjølevæske                      | Kjølevæskens frysepunkt, frostsikker ned til minus: | 39 °C                                   |
| 50.1   | Varmeapparat / klimaanlegg (AC) | Temperatur på luft inn i klimaanlegg                | 20 °C                                   |
| 50.2   |                                 | Temperatur på luft ut av klimaanlegg                | 1 °C                                    |
| 55.1   | Ladespenning generator          | Ladespenning med last (V)                           | 14,40 volt                              |
| 55.2   |                                 | Ladespenning uten last (V)                          | 14,40 volt                              |
| 58.1   | Tilstand 12 volt batteri        | Referanseverdi norm:                                | EN                                      |
| 58.2   |                                 | Referanseverdi kaldstart-kapasitet:                 | 760 ampere                              |
| 58.3   |                                 | Målt kaldstart-kapasitet:                           | 630 ampere                              |
| 62.1   | Ladekabel elbil/hybrid          | Antall ladekabler i bilen:                          | 1 stk                                   |
| 65.1   | Dekk                            | Mønsterdybde VF                                     | 7,00 mm                                 |
| 65.2   |                                 | Mønsterdybde HF                                     | 7,00 mm                                 |
| 65.3   |                                 | Mønsterdybde VB                                     | 8,00 mm                                 |
| 65.4   |                                 | Mønsterdybde HB                                     | 8,00 mm                                 |
| 65.5   |                                 | Bilen er utrustet med:                              | Piggfrie vinterdekk                     |
| 66.1   | Felg                            | Felg montert på bilen:                              | Stålfelg                                |
| 67.1   | Ekstra hjulsett                 | Mønsterdybde  | 8,00 mm                                 |
| 67.2   |                                 | Mønsterdybde  | 8,00 mm                                 |
| 67.3   |                                 | Mønsterdybde  | 7,00 mm                                 |
| 67.4   |                                 | Mønsterdybde  | 7,00 mm                                 |
| 67.5   |                                 | Ekstra hjulsett er utrustet med:                    | Sommerdekk                              |
| 67.6   |                                 | Felg på ekstra hjulsett:                            | Stålfelg                                |

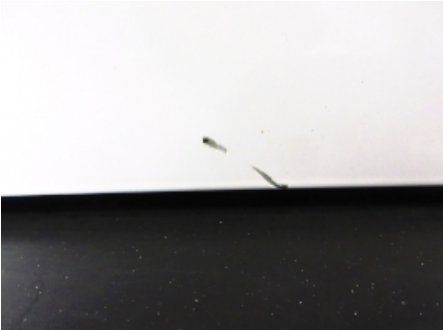
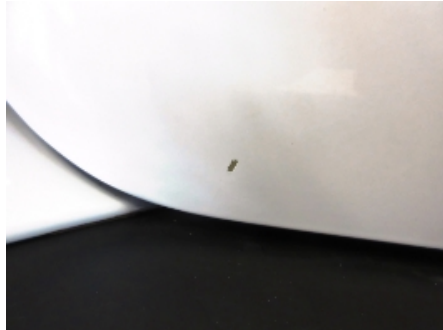
**Bilder og vedlegg****1. Generelt****2. Generelt****3. Generelt****4. Generelt****5. Generelt****6. Generelt****7. Generelt****8. Generelt****9. Generelt****10. Generelt****11. Generelt****12. Generelt**



5042871

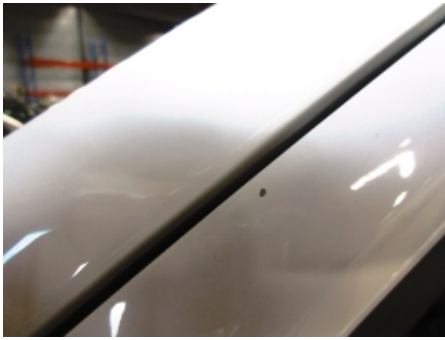

13. Generelt



14. Generelt



15. Generelt



16. Generelt

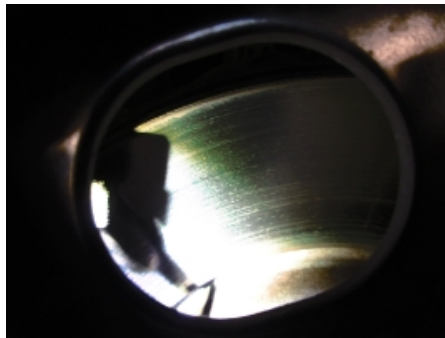

17. Generelt

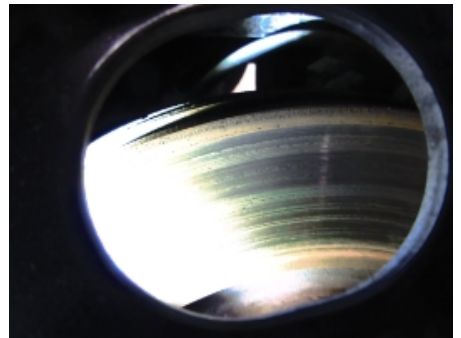

18. Generelt



19. Generelt



20. Generelt



21. Generelt



22. Generelt



23. Generelt



24. Generelt



5042871



25. Generelt



26. Generelt



27. Generelt



28. Generelt



29. Generelt



30. Generelt



31. Generelt



32. Generelt



33. Generelt



34. Generelt



35. Generelt



36. Generelt





5042871

## Leveransebetingelser

### 1. Testrapporten

Testrapporten inneholder identifikasjon av kjøretøy og kunde samt beskrivelse av testens omfang med måleresultater der det foreligger.

### 2. Bedømming-vurderingsdefinisjon

Forklaring til bokstavkodene som benyttes ved PDF rapport:

V = Normalt. Tilstand vurdert «normal» iht. kjøretøyets alder og kjørelengde

R = Reparasjon. Anbefaler utbedring iht. kontrollpunkt

O = Opplysning. Informasjon iht. kontrollpunkt og/eller kjøretøy

S = Skiftet. Kontrollpunkt inkl. komponentskifte

J = Justert. Kontrollpunkt inkl. justering

I = Ikkeutført. Kontrollpunkt ikke vurdert

### 3. Gjennomføring av test.

Test utføres på et NAF Senter hvis ikke annet er beskrevet.

### 4. Eiendomsrett

Testens resultat tilhører NAFs kunde. Kundens navn er registrert på side 1 i testrapporten, og eventuelle henvendelser i forbindelse med testen må utføres av registrert kunde. Testresultatene leveres ikke ut til andre uten samtykke fra NAFs kunde.

### 5. Demontering

NAF demonterer ikke for kontroll/vurdering, og kan dermed ikke påpeke feil som kun avdekkes ved demontering. Dersom NAF oppdager avvik der det trengs demontering for kontroll/vurdering, vil dette anmerkes i testrapporten.

### 6. Prøvekjøring, periodiske feil og fremtidige problemer

NAF anmerker kun feil og avvik som oppdages på testtidspunktet. Periodiske feil/avvik kan forekomme uten at dette avdekkes pga. manglende symptom(fremtredelse) ved testtidspunktet. Det er ikke mulig å forutse fremtidige problemer, feil eller avvik.

NAF prøvekjører bilen kun i begrenset grad.

### 7. Avlesing av elektronisk lagrede feilkoder via kjøretøyets OBD kontakt

NAF leser feilkoder på de elektroniske styresystemene som bilprodusenten har gitt tilgang til. Tilgang kan variere mellom ulike bilmerker og modeller og systemene leses med det testutstyret som benyttes av NAF. Det skilles ikke mellom permanente og periodiske feilkoder. NAF kan ikke påvise avvik i bilens oppgitte kilometerstand ved hjelp av diagnose.

### 8. NAFs ansvar

NAF har vurdert alle kontrollpunkter i den aktuelle testrapporten i henhold til NAFs definisjoner og retningslinjer. Kontrollpunkter som ikke omtales i rapporten er ikke inkludert eller vurdert.

Feil/avvik som avdekkes i etterkant av testen, kan ikke lastes NAF uten at det dokumenteres at følgende kumulative vilkår foreligger:

- feil/avvik må anses å ha foreligget ved testtidspunktet
- feil/avvik kan avdekkes etter gjeldende definisjoner og retningslinjer (innhold) av kontrollpunkt ved testtidspunktet
- feil/avvik kan avdekkes ved benyttet testutstyr i NAF ved testtidspunktet
- feil/avvik kan avdekkes ved gjeldende testforutsetninger ved testtidspunktet
- feil/avvik medfører konsekvenstap
- NAF har opptrådt uaktsomt ved testtidspunktet

### 9. Klageadgang næringsmarked

Testens resultat tilhører NAFs kunde. Kundens navn er registrert på side 1 i testrapporten. Ved eventuelle uoverensstemmelser i forbindelse med levert dokumentasjon, skal kunde ta dette opp med NAF. NAF er forretningsmessig leverandør til kunde og forholder seg kun til denne avtalepart.

Alle reklamasjoner må være NAF i hende skriftlig senest 10 dager etter at testen er utført.

### 10. Reklamasjonsansvaret til NAF

Ved uoverensstemmelse mellom tekst og bilder i testrapport og ett av disse viser riktig tilstand, er feilen ikke reklamasjonsgrunn.

NAF AS er ikke ansvarlig for feil i opplysninger som er hentet elektronisk fra 3.-part.

NAF AS kan kreve at bilen stilles til disposisjon for kontroll.

Ved reklamasjon kan NAF AS forlange å få mulighet til å reparere på eget verksted.

Hvis kjøper starter reparasjon på annet verksted uten skriftlig godkjenning fra NAF AS bortfaller retten til å kreve utgiften refundert av NAF AS.

Ved reparasjon på kjøpers verksted beregnes priser etter NAF AS sine innkjøpspriser (Meca eller tilsvarende) og selvkost på timepris. Benyttes DBS-systemet som grunnlag for delepriser benyttes importørpriser uten fraktpåslag.

Arbeidstidsettes iht. Haynes Pro med faktor 1

Diagnoserapport vedlegges der kunden har bestilt dette. Diagnoserapporten betraktes som en del av testrapporten.

Reklamasjonskravets størrelse er under alle omstendigheter oppad begrenset til prisen på testen, med mindre noe annet er særskilt avtalt.

NAF AS anbefaler at budgivere selv inspiserer objektet.



# Feilkodeutlesing

Analyse av kjøretøyets systemer

|                  |                     |
|------------------|---------------------|
| <b>Reg.nr</b>    | <b>VIN</b>          |
| EF29471          | VF3V1ZKXZPZ013546   |
| <b>Årsmodell</b> | <b>Merke/Modell</b> |
| 20-              | E-Expert-IV 136     |
| <b>Motorkode</b> | <b>Km</b>           |
| ZKX (ZK01)       | 16 716              |

## Utført med feil (13)

| System   | Feilkoder og Beskrivelse                           |   |
|--|--|---|
| ABS/ESP  |  |   |
| Central ECU of electric drive chain/<br>hybrid drive chain | P0C46  | Coolant temperature sensor of traction battery—Fault in electric circuit  |
| Central switching unit BSI                                 | B132B<br>B141E<br>B1716<br>B181A<br>B1865<br>U1F1F | Button illumination—Function faulty.<br>Start/stop system button—Function faulty.<br>Door lock contact FL—Implausible CONDITION<br>ELECTRONIC IGNITION LOCK—Faulty COMMUNICATION<br>Engine startup release signal from engine start button and body control<br>module—Implausible SIGNALS<br>CAN communication with A/C compressor—Faulty COMMUNICATION |
| Navigation system  | B1506<br>U18A0<br>U18A1                            | Telematics ECU—Faulty COMMUNICATION<br>USB port—Restricted transmission<br>CAN bus connection to telematic control unit—Faulty COMMUNICATION  |
| Rain/light sensor (CAN)                                    | B1000<br>B1009                                     | ECU—Faulty or missing calibration<br>ECU—Internal fault   |



# Feilkodeutlesing

Analyse av kjøretøyets systemer

## Utført uten feil (14)

| <b>System</b>    | <b>Beskrivelse</b>   |
|------------------|--|
| Air conditioning | Automatic air conditioning   |
| Airbag           | Airbag<br>Service module (automatic emergency call)  |
| Comfort          | Acoustic pedestrian warning (AVAS)<br>Control tip switch at steering wheel<br>Instrument cluster<br>Multifunction touch screen<br>Multiplex operating unit<br>PARKING ASSIST<br>Steering wheel switch module |
| Engine           | Electric motor<br>Internal drive battery charging device<br>Traction battery   |
| Steering         | Electr. power steering   |