



5065572

NAF Bruktbiltest

Testdato
22.11.2024



Kunde

Navn	Auksjonen.no As	Kontaktperson	
Medlemsnummer	94448735	Navn	Auksjonen.no As
Adresse	Døvleveien 23	Telefon	33 30 05 40
Postnummer og -sted	3170 SEM	E-post	
Telefon	33 30 05 40		
Ekstern referanse	448171		



Kjøretøy

Bilmerke	Skoda	Motorstørrelse	1198 cm ³
Modell	FABIA	Motoreffekt	51 kW
Type	5J	Aksler i drift	1
Registreringsnr.	BD70438	Drivstofftype	Bensin
Understellsnr.	TMBEH65J6B3009869	Kjøretøygruppe	101
Km.stand.	107066	Bruktimportert	Nei
Farge	Rød	Registreringsår	2011
Karosseritype	Kombikupé	Registrert første gang	16.02.2011



Informasjon

NAF Bruktbiltest (BBT) er en uavhengig vurdering av kjøretøyets tekniske tilstand iht. definerte kontrollpunkter. De aktuelle kontrollpunktene fremkommer i testen og vurderes / bedømmes etter NAF sine definisjoner og retningslinjer som også hensyntar bilens alder og km-stand.

NAF anmerker kun feil, mangler og avvik som avdekkes på testtidspunktet. Forutsetninger for utført test er angitt på side 2 i denne rapporten. NAF demonterer ikke for kontroll. Det kan være indikasjon knyttet til tekniske forhold som krever ytterligere utredning for å kunne fastslå omfang. Det kan også være periodiske feil som ikke kan avdekkes på testtidspunktet. Se utfyllende leveransebeskrivelse side 6.

NAF Bruktbiltest er utført på oppdrag av bilforhandler. Alle henvendelser til testen og øvrige forhold til bilens tekniske tilstand må avklares mellom kjøper av bilen og bilforhandler testen er utstedt til.



5065572

Testresultater

Ref.Id	Repareres	Resultat	Beskrivelse
1.1	Kjøreegenskaper	Ratt ut av midtstilling	
2.13	Unormal lyd	* Ulyd fra eksos	
4.6	Service/ Dokum.	Service er ikke utført i hht produsentens spesifikasjoner. Dette kan medføre uforutsett verditap og evt garantibortfall. Kostnader må vurderes nærmere ved avregning.	Kjørelengde mellom servicer er overskredet, Tid mellom servicer er overskredet
4.7		Aktivert serviceindikator	
6.10	Bremseskiver	Rust på bremseskive:	Høyre foran
23.1	Full systemskann	Det finnes feilkoder, se rapport	
33.3	Eksosanlegg	Lekkasje i fleksibel del	
49.1	Kupevifte	Virker ikke på en eller flere hastigheter	
49.3		Ulyd i kupevifte.	
50.3	Varmeapparat / klimaanlegg (AC)	Klimaanlegg virker ikke	
51.4	Vindusvisker, spylers (foran/bak)	Skade på spylerslange:	Bakrute
86.2	Lakk / karosseri utvendig	Lakkriper:	Høyre bakskjerm, Støtfanger foran
86.3		Skadet:	Venstre bakdør, Støtfanger foran
86.8		Rustangrep:	Bakluke
86.11		Steinsprut/lakksår	Panser
87.6	Utvendig speil	Speilvarme virker ikke:	Venstre side
101.3	Bagasjeromstildekning	Mangler:	

Ref.Id	Opplysning	Resultat	Beskrivelse
5.10	Bremsebelegg	Bremsekloss/-er ikke kontrollert pga manglende innsyn:	
5.11		Bremseklosser bør byttes samtidig som bremseskivene	
6.16	Bremseskiver	Overflaterust eller mindre enn 25% av overflaten rustet	Venstre foran
23.6	Full systemskann	Etter avtale med kunde er feilkode/r slettet, feilsøking må påregnes dersom feilkode dukker opp igjen	
28.7	Utvendig tilstand motor	Oljesvetting	
28.8		Liten oljelekkasje	
33.13	Eksosanlegg	Betydelig rust i eksosanlegg	Bakre eksospotte
67.27	Ekstra hjulsett	Ripe/slitasje	
81.9	Frontrute	Noe steinsprut	
81.10		Slitt frontrute	



5065572

Ref.Id	Opplysning	Resultat	Beskrivelse
86.17	Lakk / karosseri utvendig	Diverse småbulker/lakkriper	
87.11	Utvendig speil	Ripe i speilhus:	Høyre

Servicehistorikk

Servicehistorikk er vedlagt

Dato	Km.stand
06.11.2015	45840
07.05.2014	37742
22.04.2013	25370
20.03.2012	14340

Testforhold

Maks hastighet ved prøvekjøring	60 km/t
Utetemperatur ved prøvekjøring	-1 °C
Føreforhold ved prøvekjøring	Isete
Bilen ble prøvekjørt:	Driftsvarm motor
Frist for neste EU kontroll	31.08.2025



5065572

Prøvekjøring

- 1 - Kjøreegenskaper **R**
- 2 - Unormal lyd **R**

Generell informasjon

- 3 - Nøkler / Utstyr **✓**
- 4 - Service/ Dokum. **R**

Bremser

- 5 - Bremsbelegg **O**
- 6 - Bremseskiver **R**
- 7 - Bremsetromler **✓**
- 8 - Parkeringsbrems **✓**
- 9 - Bremsvirkning **✓**
- 10 - Bremsvæskenivå **✓**
- 12 - Bremsørør **✓**
- 13 - Bremseslanger **✓**
- 14 - Bremskraftforsterker **✓**
- 15 - Brems pedal **✓**

Lys og signaler

- 17 - Lys **✓**

Lys og signaler

- 19 - Refleks **✓**
- 20 - Lyd / lyssignaler **✓**
- 21 - Varsellamper **✓**
- 22 - Varsellamper utvidet **✓**

e-Diagnose

- 23 - Full systemskann **R**

Motor

- 27 - Motor virkemåte **✓**
- 28 - Utvendig tilstand motor **O**
- 29 - Oljenivå motor **✓**
- 30 - Kjølevæske **✓**
- 31 - Kjølevifte **✓**
- 32 - Kjølesystem **✓**
- 33 - Eksosanlegg **R**
- 35 - Motorfester **✓**
- 36 - Drivstofftank, rør, slange **✓**
- 37 - Registerreim **✓**

Drivverk

- 38 - Clutch **✓**
- 39 - Girkasse (manuell) **✓**
- 42 - Drivaksler **✓**

Elektriske anlegg

- 44 - Instrument belysning **✓**
- 45 - Instrumenter **✓**
- 47 - Elektrisk vindusheis **✓**
- 48 - Oppvarmet bakrute **✓**
- 49 - Kupevifte **R**
- 50 - Varmeapparat / klimaanlegg (AC) **R**
- 51 - Vindusvisker, spyler (foran/bak) **R**
- 52 - Lyktespyler / Visker **✓**
- 53 - Sentrallås **✓**
- 54 - Setevarmer **✓**
- 55 - Ladespenning generator **✓**
- 56 - Drivrem generator **✓**
- 57 - Batteri ytre tilstand **✓**

Hjul, dekk, felg

- 65 - Dekk **✓**
- 66 - Felg **✓**

Hjul, dekk, felg

- 67 - Ekstra hjulsett **O**
- 68 - Hjullager **✓**
- 69 - Reservehjul / dekkreparasjonssett **✓**

Styring

- 71 - Ratt, rattaksel, ledd **✓**
- 72 - Styresnekke, tannstang **✓**
- 73 - Styrestag/ledd **✓**
- 74 - Styreservo **✓**

Hjuloppheng

- 75 - Støtdempere **✓**
- 76 - Stabilisator **✓**
- 77 - Fjærer / fjærbein **✓**
- 78 - Opphengs- / bærearmer foraksel **✓**
- 79 - Opphengs- / bærearmer bakaksel **✓**
- 80 - Travers **✓**



5065572

Karosseri

81 - Frontrute	O
82 - Siderute/bakrute	✓
83 - Dør-/panseråpner	✓
84 - Lås	✓
86 - Lakk / karosseri utvendig	R
87 - Utvendig speil	R
88 - Underside	✓
89 - Understellsnummer	✓

Interiør

91 - Dashbord / midtkonsoll	✓
92 - Luftdyse kupé	✓
93 - Taktrekk	✓
94 - Solskjerm	✓
95 - Innvendig speil	✓
96 - Dørtrekk	✓
97 - Døråpning	✓
98 - Seter	✓
99 - Bilbelte	✓
100 - Gulvmatter/-teppe	✓
101 - Bagasjeromstildekning	R
102 - Laste-/bagasjerom	✓
103 - Interiør generelt	✓
104 - Varseltrekant	✓



5065572

Måleverdier

Ref.Id	Punkt	Fråse	Måleverdi
3.1	Nøkler / Utstyr	Antall nøkler:	2 stk
6.1	Bremseskiver		Ikke mulig å måle pga felgens utforming
9.1	Bremsevirkning	Bremsevirkning, VF	160,00
9.2		Bremsevirkning, HF	140,00
9.3		Bremsevirkning, VB	80,00
9.4		Bremsevirkning, HB	90,00
30.1	Kjølevæske	Kjølevæskens frysepunkt, frostsikker ned til minus:	50 °C
37.1	Registerreim		Bilen har registerkjede
50.1	Varmeapparat / klimaanlegg (AC)	Temperatur på luft inn i klimaanlegg	19 °C
50.2		Temperatur på luft ut av klimaanlegg	25 °C
55.1	Ladespenning generator	Ladespenning med last (V)	13,50 volt
55.2		Ladespenning uten last (V)	14,20 volt
65.1	Dekk	Mønsterdybde VF	7,00 mm
65.2		Mønsterdybde HF	7,00 mm
65.3		Mønsterdybde VB	7,00 mm
65.4		Mønsterdybde HB	7,00 mm
65.5		Bilen er utrustet med:	Piggfrie vinterdekk
66.1	Felg	Felg montert på bilen:	Stålfelg
67.1	Ekstra hjulsett	Mønsterdybde	4,00 mm
67.2		Mønsterdybde	4,00 mm
67.3		Mønsterdybde	4,00 mm
67.4		Mønsterdybde	5,00 mm
67.5		Ekstra hjulsett er utrustet med:	Sommerdekk
67.6		Felg på ekstra hjulsett:	Lettmetallfelg

Bilder og vedlegg

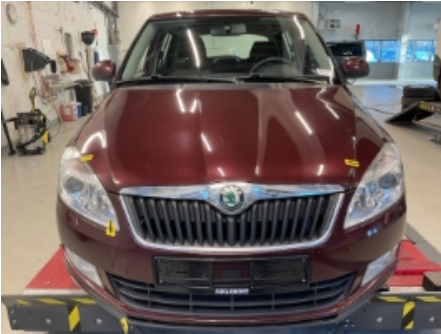

1. Generelt



2. Generelt



3. Generelt



4. Generelt



5. Generelt



6. Generelt



7. Generelt



8. Generelt



9. Generelt



10. Generelt



11. Generelt



12. Generelt



13. Lakk / karosseri utvendig



14. Lakk / karosseri utvendig



15. Lakk / karosseri utvendig



16. Lakk / karosseri utvendig

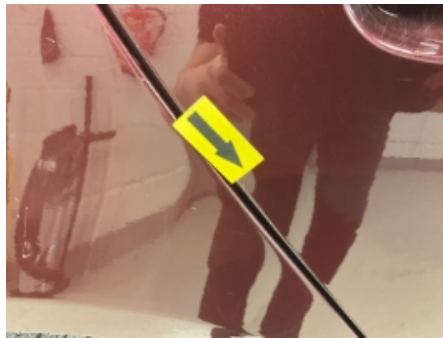

17. Lakk / karosseri utvendig

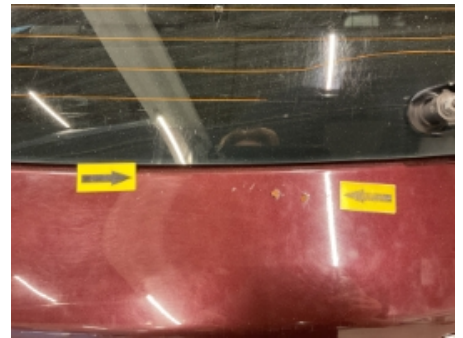

18. Lakk / karosseri utvendig



19. Lakk / karosseri utvendig



20. Lakk / karosseri utvendig



21. Generelt



22. Generelt



23. Generelt



24. Generelt



25. Generelt



26. Generelt



27. Generelt

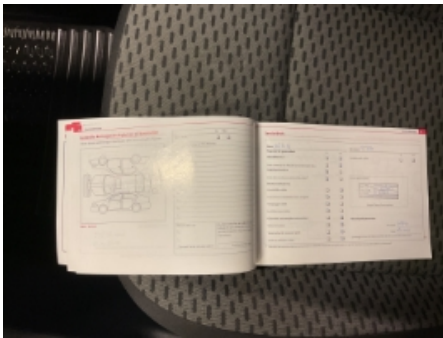

28. Generelt

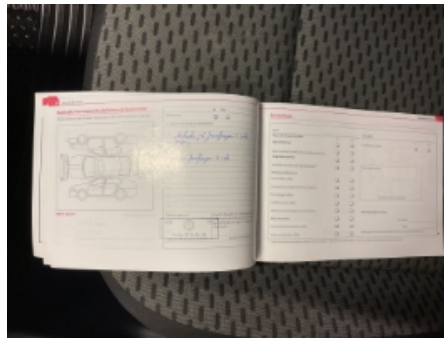

29. Generelt



30. Utvendig tilstand motor



31. Generelt



32. Generelt



33. Generelt

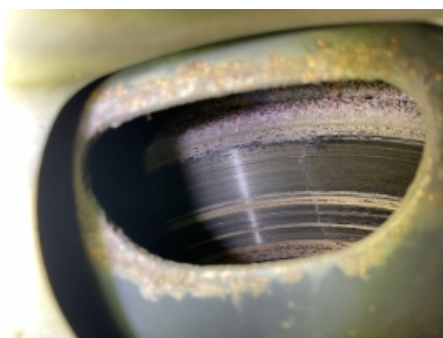

34. Generelt



35. Generelt



36. Utvendig tilstand motor

**37. Eksosanlegg****38. Utvendig tilstand motor****39. Generelt****40. Generelt****41. Eksosanlegg****42. Generelt****43. Generelt**



5065572

Leveransebetingelser

1. Testrapporten

Testrapporten inneholder identifikasjon av kjøretøy og kunde samt beskrivelse av testens omfang med måleresultater der det foreligger.

2. Bedømming-vurderingsdefinisjon

Forklaring til bokstavkodene som benyttes ved PDF rapport:

V = Normalt. Tilstand vurdert «normal» iht. kjøretøyets alder og kjørelengde

R = Reparasjon. Anbefaler utbedring iht. kontrollpunkt

O = Opplysning. Informasjon iht. kontrollpunkt og/eller kjøretøy

S = Skiftet. Kontrollpunkt inkl. komponentskifte

J = Justert. Kontrollpunkt inkl. justering

I = Ikkeutført. Kontrollpunkt ikke vurdert

3. Gjennomføring av test.

Test utføres på et NAF Senter hvis ikke annet er beskrevet.

4. Eiendomsrett

Testens resultat tilhører NAFs kunde. Kundens navn er registrert på side 1 i testrapporten, og eventuelle henvendelser i forbindelse med testen må utføres av registrert kunde. Testresultatene leveres ikke ut til andre uten samtykke fra NAFs kunde.

5. Demontering

NAF demonterer ikke for kontroll/vurdering, og kan dermed ikke påpeke feil som kun avdekkes ved demontering. Dersom NAF oppdager avvik der det trengs demontering for kontroll/vurdering, vil dette anmerkes i testrapporten.

6. Prøvekjøring, periodiske feil og fremtidige problemer

NAF anmerker kun feil og avvik som oppdages på testtidspunktet. Periodiske feil/avvik kan forekomme uten at dette avdekkes pga. manglende symptom(fremtredelse) ved testtidspunktet. Det er ikke mulig å forutse fremtidige problemer, feil eller avvik.

NAF prøvekjører bilen kun i begrenset grad.

7. Avlesing av elektronisk lagrede feilkoder via kjøretøyets OBD kontakt

NAF leser feilkoder på de elektroniske styresystemene som bilprodusenten har gitt tilgang til. Tilgang kan variere mellom ulike bilmerker og modeller og systemene leses med det testutstyret som benyttes av NAF. Det skilles ikke mellom permanente og periodiske feilkoder. NAF kan ikke påvise avvik i bilens oppgitte kilometerstand ved hjelp av diagnose.

8. NAFs ansvar

NAF har vurdert alle kontrollpunkter i den aktuelle testrapporten i henhold til NAFs definisjoner og retningslinjer. Kontrollpunkter som ikke omtales i rapporten er ikke inkludert eller vurdert.

Feil/avvik som avdekkes i etterkant av testen, kan ikke lastes NAF uten at det dokumenteres at følgende kumulative vilkår foreligger:

- feil/avvik må anses å ha foreligget ved testtidspunktet
- feil/avvik kan avdekkes etter gjeldende definisjoner og retningslinjer (innhold) av kontrollpunkt ved testtidspunktet
- feil/avvik kan avdekkes ved benyttet testutstyr i NAF ved testtidspunktet
- feil/avvik kan avdekkes ved gjeldende testforutsetninger ved testtidspunktet
- feil/avvik medfører konsekvenstap
- NAF har opptrådt uaktsomt ved testtidspunktet

9. Klageadgang næringsmarked

Testens resultat tilhører NAFs kunde. Kundens navn er registrert på side 1 i testrapporten. Ved eventuelle uoverensstemmelser i forbindelse med levert dokumentasjon, skal kunde ta dette opp med NAF. NAF er forretningsmessig leverandør til kunde og forholder seg kun til denne avtalepart.

Alle reklamasjoner må være NAF i hende skriftlig senest 10 dager etter at testen er utført.

10. Reklamasjonsansvaret til NAF

Ved uoverensstemmelse mellom tekst og bilder i testrapport og ett av disse viser riktig tilstand, er feilen ikke reklamasjonsgrunn.

NAF AS er ikke ansvarlig for feil i opplysninger som er hentet elektronisk fra 3.-part.

NAF AS kan kreve at bilen stilles til disposisjon for kontroll.

Ved reklamasjon kan NAF AS forlange å få mulighet til å reparere på eget verksted.

Hvis kjøper starter reparasjon på annet verksted uten skriftlig godkjenning fra NAF AS bortfaller retten til å kreve utgiften refundert av NAF AS.

Ved reparasjon på kjøpers verksted beregnes priser etter NAF AS sine innkjøpspriser (Meca eller tilsvarende) og selvkost på timepris. Benyttes DBS-systemet som grunnlag for delepriser benyttes importørpriser uten fraktpåslag.

Arbeidstidsettes iht. Haynes Pro med faktor 1

Diagnoserapport vedlegges der kunden har bestilt dette. Diagnoserapporten betraktes som en del av testrapporten.

Reklamasjonskravets størrelse er under alle omstendigheter oppad begrenset til prisen på testen, med mindre noe annet er særskilt avtalt.

NAF AS anbefaler at budgivere selv inspiserer objektet.

NAF SEM
Døvleveien 23
3170 SEM
Telefon:
Fax:
E-mail:
Website:



22. nov. 2024

Køretøj: Skoda Fabia-II 1.2i 12V
Motorkode: CGPA
Produktionsår: 09-15
Kilometerstand: 107060 (udlæst fra styreenhed)
Registrering Nr: BD70438
VIN:
Testet: 22. nov. 2024 14:30:56

Fejlkode

OBD	OBD	0 Fejl
Drivlinje	Motorelektronik 1	0
bremsesystem	Bremseelektronik	0
Passiv sikkerhed	Airbag	0
Termostyring	Varme/klimaanlæg	2 Fejl
Førerassistentsystem	Parkeringsensor	ikke tilgængelig
Førerassistentsystem	Parkeringsensor 2	ikke tilgængelig
Komfort	Central styreenhed komfort	ikke tilgængelig
Komfort	Gateway-elektronik 1	4 Fejl

Fejlkode: 819
Kølemiddelhøjtryksføler
Funktion ukorrekt.

Fejlkode: 819
Kølemiddelhøjtryksføler
Funktion ukorrekt.

Spændings-/strømforsyning lav.

Fejlkode: 532

Styreenhed, spændingsforsyning

Spændingsforsyning med fejl.

Fejlkode: 3301

Tilbage melding lukketilstand førerdør

Funktion ukorrekt.

Komfort	Kombiinstrument	0
Komfort	Lygtenivellering	ikke tilgængelig
Komfort	Diagnose-interface-bus	0
Komfort	Telefon-/mobilforberedelse	ikke tilgængelig
Komfort	Batteriregulering	ikke tilgængelig
Gearkasse	Gearelektronik	ikke tilgængelig
Tyverisikring	Startspærre	0
Styretøj	Ratstammemodul	ikke tilgængelig
Styretøj	Servostyring	0
Infotainmentsystem	Radiotuner	0
Infotainmentsystem	Navigation	ikke tilgængelig