



4967919

# NAF Bruktbiltest

**Testdato**  
14.11.2024

## Kunde

<b>Navn</b>	Auksjonen.no As	<b>Kontaktperson</b>	
<b>Medlemsnummer</b>	94448735	<b>Navn</b>	Auksjonen.no As
<b>Adresse</b>	Døvleveien 23	<b>Telefon</b>	33 30 05 40
<b>Postnummer og -sted</b>	3170 SEM	<b>E-post</b>	
<b>Telefon</b>	33 30 05 40		
<b>Ekstern referanse</b>	442030		



## Kjøretøy

<b>Bilmerke</b>	Tesla	<b>Motorstørrelse</b>	cm <sup>3</sup>
<b>Modell</b>	Model S	<b>Motoreffekt</b>	193 kW
<b>Type</b>	002	<b>Aksler i drift</b>	2
<b>Registreringsnr.</b>	EL60481	<b>Drivstofftype</b>	Elektrisk
<b>Understellsnr.</b>	5YJSA7H29FFP69448	<b>Kjøretøygruppe</b>	101
<b>Km.stand.</b>	175708	<b>Bruktimportert</b>	Nei
<b>Farge</b>	Blå	<b>Registreringsår</b>	2015
		<b>Registrert første gang</b>	25.03.2015



## Informasjon

NAF Bruktbiltest (BBT) er en uavhengig vurdering av kjøretøyets tekniske tilstand iht. definerte kontrollpunkter. De aktuelle kontrollpunktene fremkommer i testen og vurderes / bedømmes etter NAF sine definisjoner og retningslinjer som også hensyntar bilens alder og km-stand.

NAF anmerker kun feil, mangler og avvik som avdekkes på testtidspunktet. Forutsetninger for utført test er angitt på side 2 i denne rapporten. NAF demonterer ikke for kontroll. Det kan være indikasjon knyttet til tekniske forhold som krever ytterligere utredning for å kunne fastslå omfang. Det kan også være periodiske feil som ikke kan avdekkes på testtidspunktet. Se utfyllende leveransebeskrivelse side 6.

NAF Bruktbiltest er utført på oppdrag av bilforhandler. Alle henvendelser til testen og øvrige forhold til bilens tekniske tilstand må avklares mellom kjøper av bilen og bilforhandler testen er utstedt til.



4967919

**Testresultater**

Ref.Id	Repareres	Resultat	Beskrivelse
17.1	Lys	Virker ikke:	Venstre nærlys
17.11		Skadet lykteglass:	Høyre baklys, Venstre baklys
17.27		* Stag til nivåføler begge sider foran og bak står fast.	
22.2	Varsellamper utvidet	Varsellampe for TPMS (Dekktrykk) lyser	
23.1	Full systemskann	Det finnes feilkoder, se rapport	
23.2		Diagnoseavlesing ligger i testrapport	
53.1	Sentrallås	Fjernbetjening virker ikke	på 1 av 2 nøkler
66.8	Felg	Vesentlig ripe / hakk inn til grunnmaterialet:	Høyre foran, Venstre bak
67.19	Ekstra hjulsett	Dekk er tomt for/har lite luft:	2 dekk
67.23		Vesentlig ripe(r) inn til grunnmaterialet på felg:	2 felger
70.2	Hjulkapsler/navkopper	Navkopp er skadet eller mangler, skift:	Høyre foran, Venstre foran
73.2	Styrestag/ledd	Slakk i styreledd:	Høyre ytre foran
79.7	Opphengs- / bærearmer bakaksel	* Slakk i hjuloppheng høyre bak, må utredes nærmere. Knirk i hjuloppheng bak, må utredes nærmere.	
83.14	Dør-/panseråpner	Feil med utvendig åpner:	Høyre foran
86.1	Lakk / karosseri utvendig	Matt lakk:	
86.2		Lakkriper:	Støtfanger bak, Høyre bakdør, Venstre bakdør, Høyre fordør, Støtfanger foran
86.4		Skadet av forurensing/fugleskitt eller lignende:	
86.6		Lakkblærer	Venstre forskjerm
86.11		Steinsprut/lakksår	Høyre bakskjerm, Venstre bakskjerm, Venstre fordør, Tak, Bakluke, Panser, Høyre forskjerm, Venstre forskjerm, Støtfanger bak, Høyre bakdør, Venstre bakdør
86.15		* Mangler deksler til takbøylefester.	
87.7	Utvendig speil	Innfelling av speil virker ikke:	Høyre side, Venstre side
87.9		Ripe i speilhus:	Høyre
97.4	Døråpning	* Hull i trekk på B-stolpe venstre.	
102.6	Laste-/bagasjerom	* Skittent gulvteppe.	

Ref.Id	Opplysning	Resultat	Beskrivelse
4.12	Service/ Dokum.	Bilen har digital servicebok, denne er ikke kontrollert av NAF	



4967919

Ref.Id	Opplysning	Resultat	Beskrivelse
5.9	Bremsebelegg	Slitt bremsebelegg	Venstre foran
6.16	Bremseskiver	Overflaterust eller mindre enn 25% av overflaten rustet	Begge sider foran
6.17		Overflaterust eller mindre enn 50% av overflaten rustet	Begge sider bak
17.32	Lys	* Noe slitte glass på tåkelykter begge sider foran.	
66.10	Felg	Ripe/slitasje på felg	
67.27	Ekstra hjulsett	Ripe/slitasje	
67.28		Dekk er noe skjevslitt	
67.30		Dekk har lite mønsterdybde, tillatt men anbefales byttet:	2 dekk
81.9	Frontrute	Noe steinsprut	
81.10		Slitt frontrute	
86.17	Lakk / karosseri utvendig	Diverse småbulker/lakkriper	
86.20		Steinsprut:	
86.32		Lakkrens ut over normal klargjøring:	
88.13	Underside	Stedvis rustdannelser i vognbunn/understell	
88.14		Mangelfull antirustbehandling:	

### Ikke utførte

Punkt	Årsak
Batteri ytre tilstand	Ikke tilgjengelig for kontroll

### Servicehistorikk

Bilen har elektronisk servicedokumentasjon

### Testforhold

<b>Maks hastighet ved prøvekjøring</b>	60 km/t
<b>Utetemperatur ved prøvekjøring</b>	8 °C
<b>Føreforhold ved prøvekjøring</b>	Tørt
<b>Bilen ble prøvekjørt:</b>	Driftsvarm motor
<b>Er bilen skitten eller nediset:</b>	Nei
<b>Frist for neste EU kontroll</b>	13.02.2025
<b>Er testen utført på NAF Senteret?</b>	Nei



4967919

**Prøvekjøring**

1 - Kjøreegenskaper ✓

**Generell informasjon**

3 - Nøkler / Utstyr ✓

4 - Service/ Dokum. ○

**Bremser**

5 - Bremsbelegg ○

6 - Bremseskiver ○

8 - Parkeringsbrems ✓

9 - Bremsevirkning ✓

10 - Bremsevæsknivå ✓

11 - Bremsevæskens kokepunkt ✓

12 - Bremsør ✓

13 - Bremseslanger ✓

14 - Bremskraftforsterker ✓

15 - Bremsedal ✓

**Lys og signaler**

17 - Lys R

19 - Refleks ✓

20 - Lyd / lyssignaler ✓

21 - Varsellamper ✓

22 - Varsellamper utvidet R

**e-Diagnose**

23 - Full systemskann R

**Motor**

27 - Motor virkemåte ✓

28 - Utvendig tilstand motor ✓

30 - Kjølevæske ✓

31 - Kjølevifte ✓

32 - Kjølesystem ✓

35 - Motorfester ✓

**Drivverk**

40 - Girkasse (automatisk) ✓

42 - Drivaksler ✓

**Elektriske anlegg**

44 - Instrument belysning ✓

45 - Instrumenter ✓

46 - Radio / Multimedia ✓

47 - Elektrisk vindusheis ✓

48 - Oppvarmet bakrute ✓

49 - Kupevifte ✓

50 - Varmeapparat / klimaanlegg (AC) ✓

51 - Vindusvisker, spyler (foran/bak) ✓

53 - Sentrallås R

54 - Setevarmer ✓

55 - Ladespenning generator ✓

57 - Batteri ytre tilstand |

58 - Tilstand 12 volt batteri ✓

61 - Ladekontakt elbil/hybrid ✓

62 - Ladekabel elbil/hybrid ✓

63 - Kabler for fremdriftssystem elbil/hybrid ✓

64 - Utv. tilstand fremdriftsbatteri elbil/hybrid ✓

**Hjul, dekk, felg**

65 - Dekk ✓

66 - Felg R

67 - Ekstra hjulsett R

68 - Hjullager ✓

70 - Hjulcapsler/navkopper R

**Styring**

71 - Ratt, rattaksel, ledd ✓

72 - Styresnekke, tannstang ✓

73 - Styrestag/ledd R

74 - Styreservo ✓

**Hjuloppheng**

75 - Støtdempere ✓

76 - Stabilisator ✓

77 - Fjærer / fjærbein ✓

78 - Opphengs- / bærearmer foraksel ✓

79 - Opphengs- / bærearmer bakaksel R

80 - Travers ✓



4967919

## Karosseri

81 - Frontrute	O
82 - Siderute/bakrute	✓
83 - Dør-/panseråpner	R
84 - Lås	✓
85 - Takluke/Panoramatak	✓
86 - Lakk / karosseri utvendig	R
87 - Utvendig speil	R
88 - Underside	O
89 - Understellsnummer	✓

## Interiør

91 - Dashbord / midtkonsoll	✓
92 - Luftdyse kupé	✓
93 - Taktrekk	✓
94 - Solskjerm	✓
95 - Innvendig speil	✓
96 - Dørtrekk	✓
97 - Døråpning	R
98 - Seter	✓
99 - Bilbelte	✓
100 - Gulvmatter/-teppe	✓
101 - Bagasjeromstildekning	✓
102 - Laste-/bagasjerom	R
103 - Interiør generelt	✓
104 - Varseltrekant	✓



4967919

**Måleverdier**

Ref.Id	Punkt	Fråse	Måleverdi
3.1	Nøkler / Utstyr	Antall nøkler:	2 stk
6.1	Bremsekiver	Min. bremsekivetykkelse før utskifting foran:	30,00 mm
6.2		Bremsekivetykkelse VF	31,30 mm
6.3		Bremsekivetykkelse HF	31,20 mm
6.4		Min. bremsekivetykkelse før utskifting bak:	26,00 mm
6.5		Bremsekivetykkelse VB	27,80 mm
6.6		Bremsekivetykkelse HB	27,80 mm
9.1	Bremsevirkning		Kontrollert visuelt
30.1	Kjølevæske		Ikke mulig å måle uten demontering
50.1	Varmeapparat / klimaanlegg (AC)	Temperatur på luft inn i klimaanlegg	20 °C
50.2		Temperatur på luft ut av klimaanlegg	1 °C
55.1	Ladespenning generator	Ladespenning med last (V)	13,30 volt
55.2		Ladespenning uten last (V)	13,30 volt
58.1	Tilstand 12 volt batteri		Ikke mulig å måle uten demontering
62.1	Ladekabel elbil/hybrid	Antall ladekabler i bilen:	2 stk
65.1	Dekk	Mønsterdybde VF	5,00 mm
65.2		Mønsterdybde HF	5,00 mm
65.3		Mønsterdybde VB	5,00 mm
65.4		Mønsterdybde HB	4,00 mm
65.5		Bilen er utrustet med:	Sommerdekk
66.1	Felg	Felg montert på bilen:	Lettmetallfelg
67.1	Ekstra hjulsett	Mønsterdybde	5,00 mm
67.2		Mønsterdybde	5,00 mm
67.3		Mønsterdybde	4,00 mm
67.4		Mønsterdybde	4,00 mm
67.5		Ekstra hjulsett er utrustet med:	Piggfrie vinterdekk
67.6		Felg på ekstra hjulsett:	Lettmetallfelg

## Bilder og vedlegg



1. Generelt



2. Generelt



3. Generelt

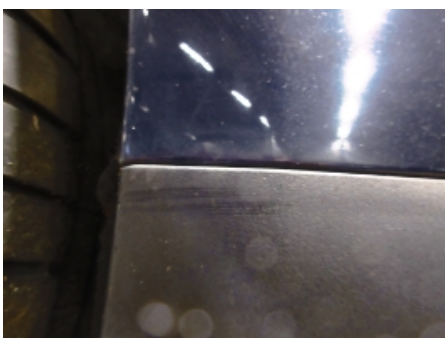

4. Generelt



5. Generelt



6. Generelt



7. Generelt



8. Generelt



9. Generelt

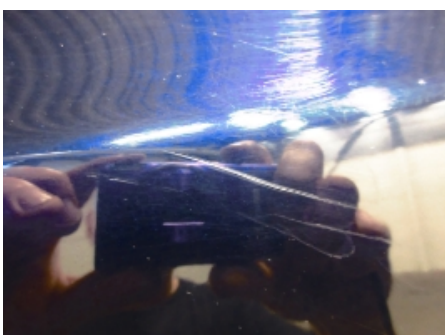

10. Generelt



11. Generelt

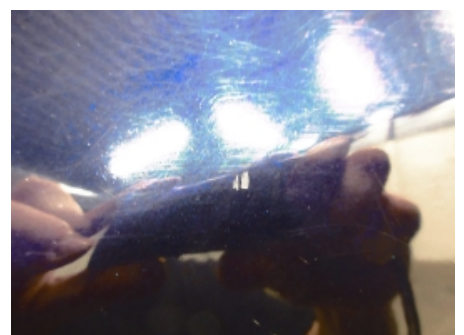

12. Generelt



4967919



13. Generelt

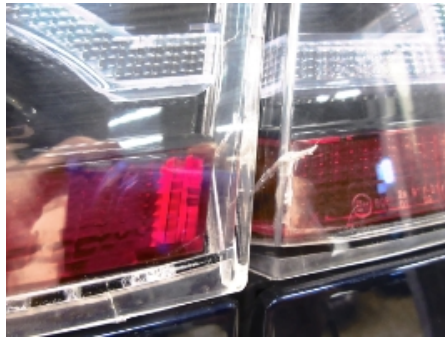

14. Generelt

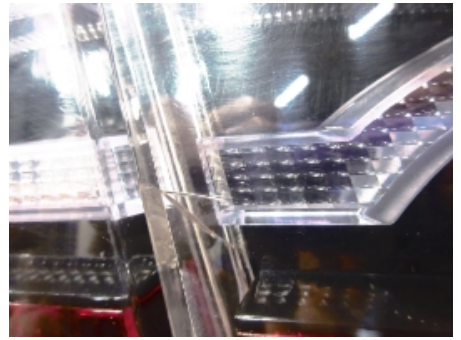

15. Generelt



16. Generelt



17. Generelt



18. Generelt



19. Generelt

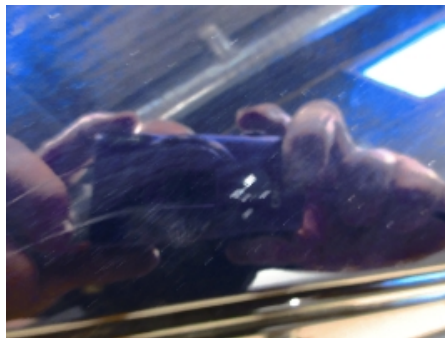

20. Generelt

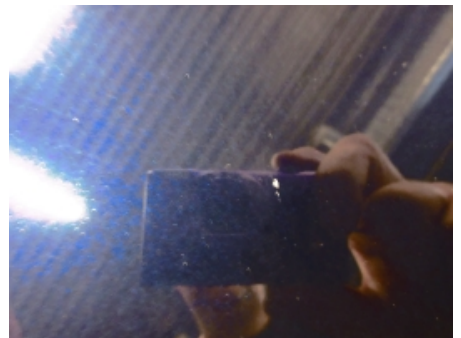

21. Generelt

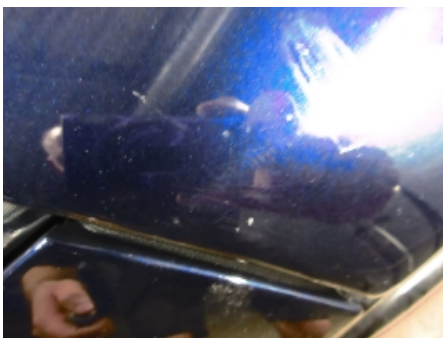

22. Generelt

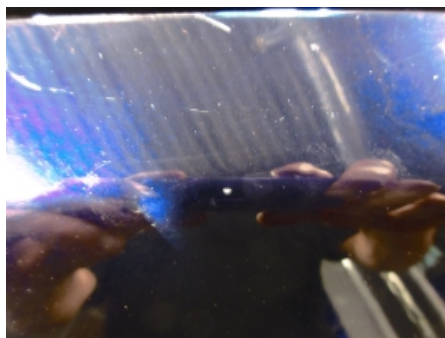

23. Generelt



24. Generelt





25. Generelt



26. Generelt



27. Generelt



28. Generelt



29. Generelt



30. Generelt

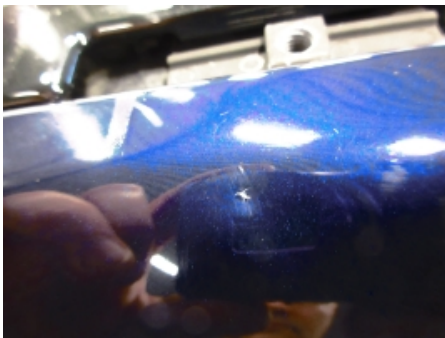

31. Generelt



32. Generelt



33. Generelt



34. Generelt



35. Generelt



36. Generelt



4967919

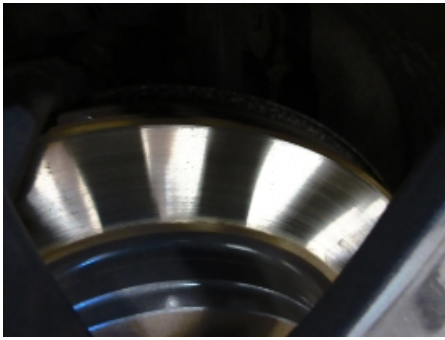

37. Generelt



38. Generelt



39. Generelt



40. Generelt



41. Generelt

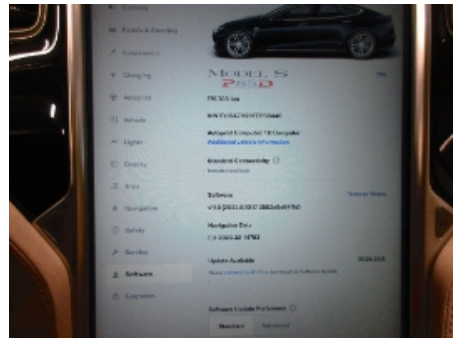

42. Generelt



43. Generelt



44. Generelt



45. Generelt



46. Generelt



47. Generelt



48. Generelt



4967919



49. Generelt



50. Generelt



51. Generelt



52. Generelt



53. Generelt



54. Generelt



55. Generelt



56. Generelt



4967919

## Leveransebetingelser

### 1. Testrapporten

Testrapporten inneholder identifikasjon av kjøretøy og kunde samt beskrivelse av testens omfang med måleresultater der det foreligger.

### 2. Bedømming-vurderingsdefinisjon

Forklaring til bokstavkodene som benyttes ved PDF rapport:

V = Normalt. Tilstand vurdert «normal» iht. kjøretøyets alder og kjørelengde

R = Reparasjon. Anbefaler utbedring iht. kontrollpunkt

O = Opplysning. Informasjon iht. kontrollpunkt og/eller kjøretøy

S = Skiftet. Kontrollpunkt inkl. komponentskifte

J = Justert. Kontrollpunkt inkl. justering

I = Ikkeutført. Kontrollpunkt ikke vurdert

### 3. Gjennomføring av test.

Test utføres på et NAF Senter hvis ikke annet er beskrevet.

### 4. Eiendomsrett

Testens resultat tilhører NAFs kunde. Kundens navn er registrert på side 1 i testrapporten, og eventuelle henvendelser i forbindelse med testen må utføres av registrert kunde. Testresultatene leveres ikke ut til andre uten samtykke fra NAFs kunde.

### 5. Demontering

NAF demonterer ikke for kontroll/vurdering, og kan dermed ikke påpeke feil som kun avdekkes ved demontering. Dersom NAF oppdager avvik der det trengs demontering for kontroll/vurdering, vil dette anmerkes i testrapporten.

### 6. Prøvekjøring, periodiske feil og fremtidige problemer

NAF anmerker kun feil og avvik som oppdages på testtidspunktet. Periodiske feil/avvik kan forekomme uten at dette avdekkes pga. manglende symptom(fremtredelse) ved testtidspunktet. Det er ikke mulig å forutse fremtidige problemer, feil eller avvik.

NAF prøvekjører bilen kun i begrenset grad.

### 7. Avlesing av elektronisk lagrede feilkoder via kjøretøyets OBD kontakt

NAF leser feilkoder på de elektroniske styresystemene som bilprodusenten har gitt tilgang til. Tilgang kan variere mellom ulike bilmerker og modeller og systemene leses med det testutstyret som benyttes av NAF. Det skilles ikke mellom permanente og periodiske feilkoder. NAF kan ikke påvise avvik i bilens oppgitte kilometerstand ved hjelp av diagnose.

### 8. NAFs ansvar

NAF har vurdert alle kontrollpunkter i den aktuelle testrapporten i henhold til NAFs definisjoner og retningslinjer. Kontrollpunkter som ikke omtales i rapporten er ikke inkludert eller vurdert.

Feil/avvik som avdekkes i etterkant av testen, kan ikke lastes NAF uten at det dokumenteres at følgende kumulative vilkår foreligger:

- feil/avvik må anses å ha foreligget ved testtidspunktet
- feil/avvik kan avdekkes etter gjeldende definisjoner og retningslinjer (innhold) av kontrollpunkt ved testtidspunktet
- feil/avvik kan avdekkes ved benyttet testutstyr i NAF ved testtidspunktet
- feil/avvik kan avdekkes ved gjeldende testforutsetninger ved testtidspunktet
- feil/avvik medfører konsekvenstap
- NAF har opptrådt uaktsomt ved testtidspunktet

### 9. Klageadgang næringsmarked

Testens resultat tilhører NAFs kunde. Kundens navn er registrert på side 1 i testrapporten. Ved eventuelle uoverensstemmelser i forbindelse med levert dokumentasjon, skal kunde ta dette opp med NAF. NAF er forretningsmessig leverandør til kunde og forholder seg kun til denne avtalepart.

Alle reklamasjoner må være NAF i hende skriftlig senest 10 dager etter at testen er utført.

### 10. Reklamasjonsansvaret til NAF

Ved uoverensstemmelse mellom tekst og bilder i testrapport og ett av disse viser riktig tilstand, er feilen ikke reklamasjonsgrunn.

NAF AS er ikke ansvarlig for feil i opplysninger som er hentet elektronisk fra 3.-part.

NAF AS kan kreve at bilen stilles til disposisjon for kontroll.

Ved reklamasjon kan NAF AS forlange å få mulighet til å reparere på eget verksted.

Hvis kjøper starter reparasjon på annet verksted uten skriftlig godkjenning fra NAF AS bortfaller retten til å kreve utgiften refundert av NAF AS.

Ved reparasjon på kjøpers verksted beregnes priser etter NAF AS sine innkjøpspriser (Meca eller tilsvarende) og selvkost på timepris. Benyttes DBS-systemet som grunnlag for delepriser benyttes importørpriser uten fraktpåslag.

Arbeidstidsettes iht. Haynes Pro med faktor 1

Diagnoserapport vedlegges der kunden har bestilt dette. Diagnoserapporten betraktes som en del av testrapporten.

Reklamasjonskravets størrelse er under alle omstendigheter oppad begrenset til prisen på testen, med mindre noe annet er særskilt avtalt.

NAF AS anbefaler at budgivere selv inspiserer objektet.

NAF senter Flesland  
Fleslandsveien 70A  
5258 Blomsterdalen  
Telefon: +4792267384  
Fax:  
E-mail: Flesland@naf.no  
Website: www.naf.no



15. okt. 2024

Køretøj: Tesla Model S (85D) 4WD  
Motorkode: L2S  
Produktionsår: 14-16  
Kilometerstand: 175708 (skrevet af kontrolløren)  
Registrering Nr: EL60481  
VIN: 5YJSA7H29FFP69448 (udlæst fra styreenhed)  
Testet: 15. okt. 2024 08:01:37

---

Fejlkode

---

**bremsesystem**                      **ESP**                                      **ikke tilgængelig**

**bremsesystem**                      **Bremsekraftforstærker**                                      **1 Fejl**

Fejlkode: DTC 522051  
Køretøjsidentifikationsnummer (VIN)  
Stelnummer ikke programmeret.

**Passiv sikkerhed**                      **Airbag**                                      **ikke tilgængelig**

**Komfort**                                      **Adaptiv fartpilot**                                      **ikke tilgængelig**

**Komfort**                                      **Parkeringssensor**                                      **ikke tilgængelig**

**Komfort**                                      **Karosseristyreenhed**                                      **5 Fejl**

Fejlkode: DTC 9207  
CAN-bus-forbindelse til kombiinstrument  
Kommunikation forstyrret.

Fejlkode: DTC 9220  
Tågelygte venstre side  
Strømkreds med fejl.

Fejlkode: DTC 9234  
Positionsls foran til venstre  
Funktion ukorrekt.

Fejlkode: DTC 9235  
Positionsls foran til højre  
Funktion ukorrekt.

Fejlkode: DTC 9251

Bagagerumsbelysning  
Strømkreds med fejl.

**Komfort** **Førerdersstyreenhed** **2 Fejl**

Fejlkode: DTC 940E00  
Kontaktbelysning  
Funktion ukorrekt.

Fejlkode: DTC 941463  
Servomotor spejlindklapning  
Funktion ukorrekt.

**Komfort** **Passagerdersstyreenhed** **2 Fejl**

Fejlkode: DTC 940300  
Dørgreb foran  
Funktion ukorrekt.

Fejlkode: DTC 941463  
Servomotor spejlindklapning  
Funktion ukorrekt.

**Komfort** **Adgangssystem uden nøgle** **0 Fejl**

**Komfort** **Panoramaskydetag** **0 Fejl**

**Komfort** **Komfortsædestyreenhed** **0 Fejl**

**Styretøj** **Servostyring** **ikke tilgængelig**

**Dæktryksovervågning** **Dæktryksovervågning** **2 Fejl**

Fejlkode: DTC 5611  
Kørehastighed  
Signal med fejl.

Fejlkode: DTC 580D  
CAN-bus/forbindelse til central gateway  
Datasæt ukorrekt.