

MERCEDES-BENZ EQB 300 4MATIC 228 HK AUTOMAT 4WD

TESTDATO: 25.09.2024

EF55785

20 319 KM

17.03.2023
Førstegang registrert

Elektrisk

CHASSISNR: W1N9M0JB8PN031160

BRUKTIMPORT: Nei

KJØRETØY: Personbil

FRIST FOR PKK: 17.03.2027

Testen er en uavhengig vurdering av kjøretøyets tekniske tilstand med det utstyret som er i bilen på testtidspunktet og kontrolleres iht. definerte kontrollpunkter for bilen.

Vurderingene gjøres ut ifra bilens alder og kilometerstand. Evt. feil fremkommer under Anmerkninger. Viking anmerker kun feil og mangler som avdekkes på testtidspunktet. Punkter som ikke er angitt i testen er ikke kontrollert.



OPPSUMMERT STATUS PÅ KJØRETØY

Kontrollert Anmerkninger se neste side



IDENTITET



ASSISTENTSYSTEMER OG DIAGNOSE



EKSTERIØR



LYS



MOTOR



HJULOPPHENG/STYRING



BREMSER



GIR OG DRIVLINJE



INTERIØR



OPPLYSNINGER/KLARGJØRING



PUNKT	BESKRIVELSE	PLASSERING
Assistentsystemer og diagnose		
1.1 Diagnose	Se diagnosetest.	
Eksteriør		
2.1 Dekk/Felger	Kantkjørt felg diamond cut . to stk sommer felg	
2.2 Dekk/Felger -	Punkttert dekk.	venstre foran
2.3 Døråpning -	Ripe(r).	venstre bak
Lys		
3.1 Lys bak -	Defekt / sprukket glass.	venstre
Bremser		
4.1 Skiver -	Rust.	foran



2.1 Kantkjørt felg Diamond Cut To stk sommer felg



2.1 Kantkjørt felg Diamond Cut To stk sommer felg



2.2 Punktert dekk

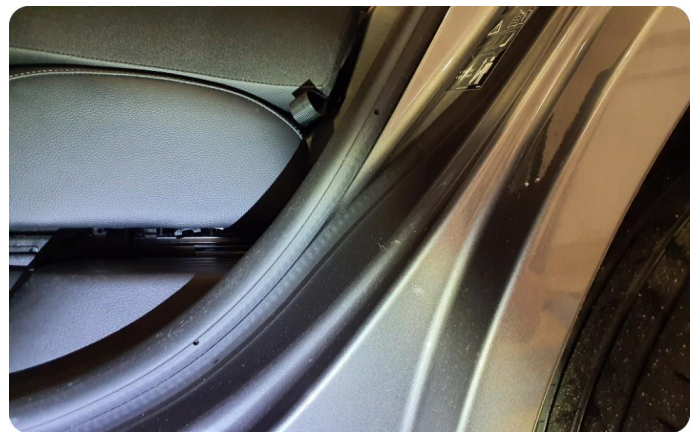

2.3 Ripe(r)



3.1 Defekt / sprukket glass



4.1 Rust



Utført 25.09.2024

SYSTEM	ANTALL
Startsperre - EZS167 (Startsperre)	1
U1038 Kommunikasjon med diagnostisk CAN buss	
Kraftelektronikk bakaksel - EPT10EM03 (Kraftelektronikk bakaksel)	5
P0A1C Styreenhet elektrisk maskin B	
P061A Motordreiemomentstyring	
P060A Overvåkning av motorens ECU	
P060B Intern A/D-styreenhetsmodul, ytelse	
P0A31 Temperatursensor elektrisk maskin B	
Powertrain (Drivlinjen kontroll overvåkningsmodul) - CPC3EV243 (Drivlinjen kontroll overvåkningsmodul)	1
U0292 Mistet kommunikasjon med kjøre motor kontrollmodul "B"	
Lader - OBL223_GEN4 (Lader)	0

KJØRETØYDATA

ANTALL NØKLER	2	ANTALL LADEKABLER	2
----------------------	---	--------------------------	---

PRØVEKJØRING

PRØVEKJØRT	HASTIGHET	KJØREFORHOLD
Ja	40	Tørt

KLIMAAANLEGG

TEMPERATUR INN TIL KLIMAAANLEGG	14,00	TEMPERATUR UT AV KLIMAAANLEGG	10,00
--	-------	--------------------------------------	-------

DEKK OG BREMSER

PRODUKSJONSDATO SOMMERDEKK	Uke 49, 2022	PRODUKSJONSDATO VINTERDEKK	Uke 36, 2022
-----------------------------------	--------------	-----------------------------------	--------------

	VENSTRE FORAN	HØYRE FORAN	VENSTRE BAK	HØYRE BAK
Mønsterdybde sommerdekk	6	6	6	5,7
Mønsterdybde vinterdekk	8,5	8,5	8,1	8,1
Bremsekiver (mm)	29	29	11	11

SERVICEINFORMASJON

KOMPLETT HISTORIKK	ELEKTRONISK SERVICEHEFTE
Ja	Ja
SISTE SERVICEDATO	KILOMETERSTAND
20.02.2024	8560

ROLLO / BAGASJEROMSSKJULER

ROLLO / BAGASJEROMSSKJULER
Ja

Identitet	Hjuloppheng/styring
Kjennemerke	Retningsstabilitet/selvoppretting
Understellsnummer	Ratt/styringsmekanisme
Dokumentasjon utstyr/godkjenning	Hjullager
Nøkler	Fjærer/støtdemper
Assistentsystemer og diagnose	Ledd
Kamera	Stabilisatorer/stag
Sensor	Forstilling
Systemfunksjoner	Bakstilling
Diagnose	Bremser
Prøvekjøring	Bremsefunksjon
Eksteriør	Parkeringsbrems
Lakk	Bremsekraftforsterker
Antirustbehandling	Bremsevæske
Under bil	Lekkasjer
Panser	Rør/slanger
Dører	Skiver
Bakluke	Bremseskjold
Låser/tyverisikring	Gir og drivlinje
Skjermer	Girkasse
Speil	Differensial
Korrosjon	Aksler
Vinduspussere/-spyer	Fordelingskasse
Verktøy/nødutstyr	Interiør
Dekk/Felger	Dashbord
Hjulmuttere/-bolter	Instrumenter og brytere
Døråpning	Midtkonsoll/midtarmlene
Terskler/innlastningssone	Dørtrekk
Støtfanger	Seter
Grill	Taktrekk
Tak	Tepper/bekledning
Frontvindu	Vindusheiser
Vinduer	Bilbelte
Kanal	Varme/AC/Klima
Stolpe	Signalhorn/Lydsignal
Alle flater	Multimedia
Ladeluke/tanklokk	Multifunksjonsratt
Lys	Ratt
Lys foran	Deksel
Lys bak	Opplysninger/klargjøring
Markeringslys	Opplysninger
Retningslys	Interiør
Nødsignallys	Øvrig utstyr/klargjøring
Parkeringslys	Annet
Refleks	
Andre lys	
Motor	
Batteri(er)	
El/hybrid batteripakke	
Elektroniske styresystemer	
Lekkasjer	
Motorfester/-demper	
Service	
Startmotor	
Trekkraft	

Det tas forbehold om avvik på utstyr avhengig av biltype, årsmodell. Listen er å betrakte som en brutto liste

1. Rapporten

Rapporten inneholder identifikasjon av kjøretøy, samt beskrivelse av testens omfang med måleresultater der det foreligger.

2. Bedømming

Punktene som bilen er testet etter fremkommer i testen. Punktene er dynamiske og tilpasset bilens motor og drivlinje.

Anmerkninger kommer frem under Anmerkninger med forklaring av feil eller mangelens omfang med Bildedokumentasjon der det er mulig.

Inneholder testen prissetting av påkost gjøres dette ut ifra Viking sine prislister og oppslagsverk mot delekatologer justert for snittet i bilbransjen. Prisene kan avvike fra merkeforhandler.

3. Eiendomsrett

Testens resultat tilhører Vikings kunde. Testresultatene leveres ikke ut til andre uten samtykke fra Vikings kunde.

4. Demontering

Viking demonterer ikke for kontroll/vurdering, og kan dermed ikke påpeke feil som kun avdekkes ved demontering.

5. Prøvekjøring, periodiske feil og fremtidige problemer

Viking anmerker kun feil og avvik som oppdages på testtidspunktet. Testen er å anse som et «øyeblikksbilde» av bilen. Periodiske feil/avvik/oljeforbruk kan forekomme uten at dette kan avdekkes pga. manglende symptom (fremtredelse) på testtidspunktet. Det er ikke mulig å forutse framtidige problemer, feil eller avvik.

Testen er ikke å anse som en PKK kontroll, og det kan være avvik i bedømming der det er rom for skjønnsmessig vurdering. Det opplyses kun når frist for neste PKK kontroll er, ikke om det foreligger mangler ved en tidligere PKK kontroll.

Viking prøvekjører bilen i begrenset grad, kort tur i nærområdet til teststasjonen og er avhengig av kjøreforhold og bilens tekniske tilstand. Tekniske installasjoner som kreves spesielle kjøreforhold for å kontrollere funksjoner som 4x4 ol. blir kun testet dersom kjøreforholdene gjør det mulig å teste funksjon på testtidspunktet.

6. Avlesing av diagnose

Viking leser av feilmeldinger som bilens produsent har gitt tilgang til og som er tilgjengelig på testtidspunktet.

Avlesning av diagnose leses med gjeldende test utstyr som benyttes av Viking. Punktene som fremkommer under Utlesning av feilkoder. Ved usikkerhet rundt punktene anbefaler Viking en videre utredning. Viking Kontroll kan ikke påvise avvik i bilens oppgitte kilometerstand ved hjelp av diagnose.

7. Driftsbatterier på el- og hybridbiler vil kun bil visuelt kontrollert

Per i dag finnes det ikke gode nok måleinstrumenter som kan dokumentere den eksakte kapasiteten på batteriet. Viking kan ikke garantere at kapasiteten på testtidspunktet stemmer overens med produsentens oppgitte data.

8. Vikings ansvar

Viking har vurdert alle kontrollpunkter etterrettelig og etter beste skjønn. Kontrollpunkter som ikke omtales i rapporten er ikke en del av vurderingen.

☒ Evt. feil/avvik som avdekkes i etterkant av kontrollen kan kun lastes Viking dersom dette skyldes uaktsomhet ved utførelse av kontrollen.

☒ Ved ansvar for Viking skal erstatningssummen dog aldri overskride kontraktssummen. Med kontraktssummen menes her priser for den enkelte test.

Dersom det skulle være uoverensstemmelser i forbindelse med leveransen, kan kunde ta dette opp med Viking. Eventuelle reklamasjoner må være Viking i hende senest 10 dager etter at testen er utført. Viking forbeholder seg retten til å kontrollere punktet det reklameres på før videre saksbehandling.