

EC67038 - 2021 Peugeot 208 Kombi (5-dørs)

Km.stand	38 548	Bruktimportert	Nei	Reg.reim skiftet, dato	Har ikke
Ant. nøkler	0	Antirustgaranti	Vet ikke	Reg.reim skiftet, km	0
Drivstoff		Heftelser	Nei	Siste service, dato	24.03.2024
Farge	Hvit	Koll.puter utkoblet	Nei	Siste service, km	28 966
Egenvekt	1455	Medfølger sommerdekk	Ja	PKK utført	
Effekt	136	Medfølger vinterdekk	Ja	Servicehefte/servicer fulgt	Ja
Chassisnr.	VR3UHZKXZMT012615	Tilhengerfeste	Nei	Vognmappe m/instruksjonsbok	Ja
Første reg.	15.07.2021	Er prøvekjørt	Nei	Utskrift dato	18.11.2024

FORKLARING: A = Nytt/Byttet B = Normal iht. alder/km. C = Slitt/Svak funksjon iht. alder/km. D = Defekt – = Ikke testet

Identitet

1.1		Understellsnr.
1.2		Kjennemerke
1.3		Dokumentasjon/godkjenninger
1.4	B	Nøkler

Eksteriør

2.1	B	Lakk
2.2	B	Antirustbehandling/under bil
2.3	C	Panser
2.4	B	Kanaler
2.5	B	Dører/bakluke
2.6	B	Låser/tyverisikring
2.7	B	Skjermer
2.8	B	Støtfanger/grill
2.9	B	Sensorer/parkeringsensor
2.10	B	Tak/Takluke/Panoramatak
2.11	B	Cabriolet/Hardtop
2.12	B	Speil
2.13	B	Elektronisk forb. til tilhenger
2.14	B	Rust
2.15	B	Frontvindu/vinduer
2.16	B	Vinduspussere/-spyler
2.17	B	Dekk/reservehjul
2.18	C	Felger
2.19	B	Hjulmuttere/-bolter
2.20	B	Avtagbar tilhengerkule
2.21	B	Tilhengerfeste

Utvendig lys

3.1	B	Lysfunksjon foran
3.2	B	Lysfunksjon bak
3.3	B	Markeringslys
3.4	B	Retningslys
3.5	B	Nødsignallys
3.6	B	Parkeringslys
3.7	B	Refleks
3.8	B	Andre lys

Interiør og instrumenter

4.1	B	Dashbord
4.2	B	Instrumenter og brytere
4.3	B	Midtkonsoll/midtarmlene
4.4	B	Dørtrekk
4.5	B	Seter
4.6	B	Taktrekk
4.7	B	Tepper/bekledning
4.8	B	Bagasjeromskjuler
4.9	B	Vindusheiser
4.10	B	Bilbelte
4.11	B	Airbager
4.12	B	Varme/AC/Klima
4.13	B	Signalhorn/Lydsignal
4.14	B	Radio/CD/audio/iPod/USB
4.15	B	Navigasjon
4.16	B	Refleksvest
4.17	B	Varseltrekant
4.18	B	Skillevegg varerom

Motor

5.1	B	Avlesning av feilkoder
5.2	B	Batteri
5.3	B	Tenningsanlegg
5.4	B	Drivstoffanlegg
5.5	B	Dynamo/lading
5.6	B	Eksosanlegg
5.7	B	Elektroniske styresystemer
5.8	B	Kjølesystem/vannpumpe
5.9	B	Motorfester/demper
5.10	B	Oljeforbruk/Røykutvikling
5.11	B	Service
5.12	B	Start/arbeidslyd
5.13	B	Trekraft
5.14	B	Turbo/Ladeluftkjøler/Kompressor
5.15	B	Dieselpumpe/dyser/gløding

Miljø

6.1		Støy
6.2		Avgass
6.3		Lekkasjer (forurensing)

Gir og drivlinje

7.1	B	Girkassefunksjon
7.2	B	Differensial funksjon
7.3	B	Clutch/kobling
7.4	B	System for stabilitet (ESP)

Hjuloppheng og styring

8.1	B	Ratt/styringsmekanisme
8.2	B	Ledd
8.3	B	Retningstabilitet/selvopprettig
8.4	B	Aksler
8.5	B	For-/bakstilling
8.6	B	Fjærer/luftbelger
8.7	B	Stabilisatorstag
8.8	B	Hjullager

Bremseser

9.1	C	Bremsefunksjon/ABS
9.2	B	Pedal/vandring
9.3	B	Parkeringsbrems betjening
9.4	B	Bremsekraftforsterker
9.5	B	Lasteavhengig ventil
9.6	B	Bremsebelegg
9.7	B	Tromler/Skiver
9.8	B	Rør/slanger
9.9	B	Lekkasjer
9.10	B	Bremsevæske

GENERELL BESKRIVELSE

Dato: 18.11.2024
 Signatur selger

Dato: 18.11.2024
 Signatur kunde

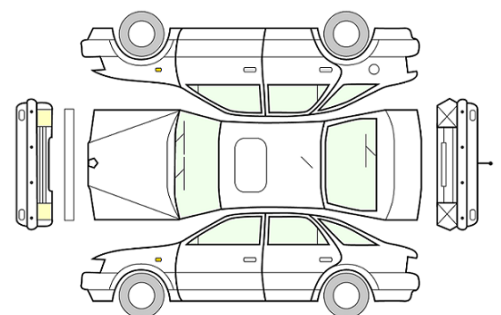

KOMMENTARER

- 2.1 Eksteriør - Lakk - Oversiktsbilder av bilen
- 2.2 Eksteriør - Antirustbehandling/under bil - Beskyttelseplate midt under knekte fester
- 2.3 Eksteriør - Panser - Steinsprut panser
- 2.18 Eksteriør - Felger - Mye kantkjørte felger både på sommer og vinter
- 5.11 Motor - Service - Service dokumentasjon
- 9.1 Bremses - Bremsfunksjon/ABS - Brems henger begge sider bak

BILDER



2.1 Oversiktsbilder av bilen



2.1 Oversiktsbilder av bilen



2.1 Oversiktsbilder av bilen



2.1 Oversiktsbilder av bilen

BILDER

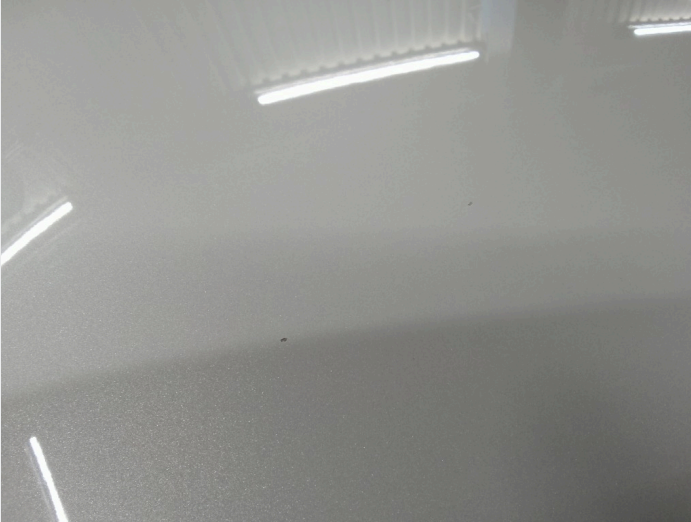

2.3 Steinsprut panser



2.3 Steinsprut panser

SERVICEHEFTE
De påfølgende sidene skal stemples av verkstedet i forbindelse med utførelse av vedlikehold av PEUGEOT-bilen din. På bakgrunn nedenfor (dato, kilometerstand, neste service osv.) fyll ut, i henhold til betingelsene for bruk, av verkstedet du har valgt.

Vi anbefaler deg å oppbevare fakturer og dokumenter som vedtør vedlikeholdet som er utført på bilen din. Hvis bilen selges, er det nødvendig å levere disse, samt alle andre dokumenter relatert til bilen, til den nye eieren.

Periodisk vedlikehold er obligatorisk for å tilfredsstille betingelsene i de kontraktmessige PEUGEOT-garantiene.

Dato: 30, 9, 22 km: 10345
 Normale Bruksforhold Vanskelige Bruksforhold

Dato: 25, 3, 24 km: 28966
 Normale Bruksforhold Vanskelige Bruksforhold

Leira Bil AS
 7100 Rissa
 Verkstedsstempel
 Org.nr. 987 407 893
 Tlf. 73 85 90 80, Fax 73 85 90 81

Neste kontroll ved 25000 km eller den 30, 9, 23

Leira Bil AS
 7100 Rissa
 Verkstedsstempel
 Org.nr. 987 407 893
 Tlf. 73 85 90 80, Fax 73 85 90 81

Neste kontroll ved 53000 km eller den 25, 3, 25

* Den av de to betingelsene som nås først.

5.11 Service dokumentasjon



2.2 Beskyttelseplate midt under knekte fester



2.18 Mye kantkjørte felger både på sommer og vinter



2.18 Mye kantkjørte felger både på sommer og vinter

DEKK / BREMSER

Målt i millimeter	VF	HF	VB	HB	Prod. uke
Sommerdekk	5	5	5	5	Uke 52, 2020
Vinterdekk	6	7	7	6	Uke 22, 2021
Bremseklosser	80%	80%	80%	80%	