



5044295

NAF Bruktbiltest

Testdato
13.11.2024



Kunde

Navn	Auksjonen.no As	Kontaktperson	
Medlemsnummer	94448735	Navn	Auksjonen.no As
Adresse	Døvleveien 23	Telefon	33 30 05 40
Postnummer og -sted	3170 SEM	E-post	
Telefon	33 30 05 40		
Ekstern referanse	439129		



Kjøretøy

Bilmerke	Mitsubishi	Motorstørrelse	1968 cm ³
Modell	OUTLANDER	Motoreffekt	103 kW
Type	CW0	Aksler i drift	2
Registreringsnr.	UR77834	Drivstofftype	Diesel
Understellsnr.	JMBXJCW8W7U020501	Kjøretøygruppe	101
Km.stand.	361753	Bruktimportert	Nei
Farge	Svart	Registreringsår	2007
		Registrert første gang	15.08.2007



Informasjon

NAF Bruktbiltest (BBT) er en uavhengig vurdering av kjøretøyets tekniske tilstand iht. definerte kontrollpunkter. De aktuelle kontrollpunktene fremkommer i testen og vurderes / bedømmes etter NAF sine definisjoner og retningslinjer som også hensyntar bilens alder og km-stand.

NAF anmerker kun feil, mangler og avvik som avdekkes på testtidspunktet. Forutsetninger for utført test er angitt på side 2 i denne rapporten. NAF demonterer ikke for kontroll. Det kan være indikasjon knyttet til tekniske forhold som krever ytterligere utredning for å kunne fastslå omfang. Det kan også være periodiske feil som ikke kan avdekkes på testtidspunktet. Se utfyllende leveransebeskrivelse side 6.

NAF Bruktbiltest er utført på oppdrag av bilforhandler. Alle henvendelser til testen og øvrige forhold til bilens tekniske tilstand må avklares mellom kjøper av bilen og bilforhandler testen er utstedt til.



5044295

Testresultater

Ref.Id	Repareres	Resultat	Beskrivelse
3.5	Nøkler / Utstyr	Nøkkel/er mangler	
3.10		Nøkkel til avtakbar hengerkule mangler	
4.3	Service/ Dokum.	Iht. servicehefte er ikke alle servicer fulgt	Kjørelengde mellom servicer er overskredet, Tid mellom servicer er overskredet
4.7		Aktivert serviceindikator	
5.1	Bremsebelegg	Ujevnt slitt bremsebelegg. Anbefaler nærmere kontroll	Høyre bak, Venstre bak
5.3		Slitt bremsebelegg	Venstre bak
6.10	Bremseskiver	Rust på bremseskive:	Venstre bak, Høyre bak
12.4	Bremserør	Rustskade på bremsørør:	Over drivstofftanken
17.15	Lys	Vann / kondens i lykt:	Venstre sideblinklys, Venstre nærlys
22.3	Varsellamper utvidet	Varsellampe for OBD (Motorlampe) lyser	
27.16	Motor virkemåte	* Stopper periodisk på tomgang.	
28.1	Utvendig tilstand motor	Oljekkasje på motor - rengjør før nærmere kontroll	
28.3		Manglende / skadet deksel under motor	
36.3	Drivstofftank, rør, slange	Lekkasje på drivstofftank	
67.17	Ekstra hjulsett	Ekstra hjulsett mangler	
83.15	Dør-/panseråpner	* Nedre baklukelem åpner ikke.	
86.3	Lakk / karosseri utvendig	Skadet:	Støtfanger foran, Støtfanger bak
86.6		Lakkblærer	Venstre bakdør, Høyre forskjerm, Panser
86.7		Rust / korrosjon i innvendig kant:	Høyre fordør, Venstre bakdør
86.8		Rustangrep:	Venstre forskjerm, Venstre bakskjerm, Høyre bakskjerm
86.9		Rust/rusthull:	Høyre sidekanal
86.11		Steinsprut/lakksår	Panser, Bakluke
86.13		Lakkslipp/flassing	Panser
88.1	Underside	Skadet/løs innerskjerm:	Høyre foran, Venstre foran
88.8		Rustskade:	Høyre sidekanal
97.1	Døråpning	Sår eller skade:	Venstre fordør, Høyre fordør
98.3	Seter	Hull/rift gjennom setetrekk:	Venstre foran
101.3	Bagasjeromstildekning	Mangler:	

Ref.Id	Opplysning	Resultat	Beskrivelse
--------	------------	----------	-------------



5044295

Ref.Id	Opplysning	Resultat	Beskrivelse
6.16	Bremseskiver	Overflaterust eller mindre enn 25% av overflaten rustet	Begge sider foran
29.11	Oljenivå motor	Lavt oljenivå	
36.15	Drivstofftank, rør, slange	Deformert drivstofftank	
37.5	Registerreim	Det foreligger dokumentasjon i servicehefte på at registerreim er byttet iht oppgitt intervall	
41.7	Differensial	Oljlekkasje/ svetting:	Bakre differensial
45.19	Instrumenter	Instrumentspråk er annet enn skandinavisk/engelsk/tysk	
65.20	Dekk	Piggdekk med slitte og/eller lite pigger	Venstre bak, Høyre foran
65.21		Mønsterdybde - tillatt, men anbefales byttet:	Venstre bak, Høyre foran
77.13	Fjærer / fjærbein	Nedre fjær-ende er ikke tilgjengelig for kontroll (ikke synlig)	Venstre bak, Høyre bak
81.9	Frontrute	Noe steinsprut	
81.10		Slitt frontrute	
86.17	Lakk / karosseri utvendig	Diverse småbulker/lakkriper	
86.18		Småbulker:	Venstre fordør
86.19		Bulk(er)	Høyre bakskjerm, Høyre fordør
86.23		Rust / korrosjon i innvendig kant:	Panser
86.26		Diverse lakkrust	
86.27		Vanskelig å vurdere fordi bilen er:	skitten
86.34		* Diverse steinsprut/lakksår. Diverse små lakkbærer.	
88.12	Underside	Rustangrep i vognbunn / understell	
90.10	Tilhengerfeste	Låsemekanisme er ikke funksjonsprøvd	
103.6	Interiør generelt	* En del slitasje.	

Ikke utførte

Punkt	Årsak
Kjøreegenskaper	Bilen er ikke prøvekjørt
Full systemskann	Skader/avvik som forhindrer vurdering



5044295

Servicehistorikk

Angitte servicer er de som er oppført i serviceheftet/annen dokumentasjon funnet i bilen. Avvik i forhold til angitte serviceintervaller/retningslinjer i serviceheftet, anmerkes og fremkommer i rapporten.

Testforhold

Er bilen skitten eller nediset:	Ja
Frist for neste EU kontroll	02.05.2025
Ikke prøvekjørt pga:	Ikke kjørbare

Dato	Km.stand
20.05.2019	283600
07.09.2018	270829
13.12.2017	257702
31.01.2017	240000
31.10.2016	233000
03.06.2016	223000
13.02.2015	197000
12.02.2014	179088
17.12.2012	151424
25.01.2012	128967
30.05.2011	112661
29.10.2010	96657
09.12.2009	70709
Ukjent	31836
28.02.2008	15003
05.05.2009	Ukjent



5044295

Prøvekjøring

1 - Kjøreegenskaper |

Generell informasjon3 - Nøkler / Utstyr **R**4 - Service/ Dokum. **R****Bremser**5 - Bremsbelegg **R**6 - Bremseskiver **R**8 - Parkeringsbrems **✓**10 - Bremsevæsknivå **✓**12 - Bremsrør **R**13 - Bremseslanger **✓**14 - Bremskraftforsterker **✓**15 - Bremsedal **✓****Lys og signaler**17 - Lys **R**19 - Refleks **✓**20 - Lyd / lyssignaler **✓**21 - Varsellamper **✓**22 - Varsellamper utvidet **R****e-Diagnose**

23 - Full systemskann |

Motor27 - Motor virkemåte **R**28 - Utvendig tilstand motor **R**29 - Oljenivå motor **O**30 - Kjølevæske **✓**31 - Kjølevifte **✓**32 - Kjølesystem **✓**33 - Eksosanlegg **✓**35 - Motorfester **✓**36 - Drivstofftank, rør, slange **R**37 - Registerreim **O****Drivverk**38 - Clutch **✓**39 - Girkasse (manuell) **✓**41 - Differensial **O**42 - Drivaksler **✓**43 - Mellomaksel **✓****Elektriske anlegg**44 - Instrument belysning **✓**45 - Instrumenter **O**46 - Radio / Multimedia **✓**47 - Elektrisk vindusheis **✓**48 - Oppvarmet bakrute **✓**49 - Kupevifte **✓**50 - Varmeapparat / klimaanlegg (AC) **✓**51 - Vindusvisker, spyler (foran/bak) **✓**52 - Lyktespyler / Visker **✓**53 - Sentrallås **✓**54 - Setevarmer **✓**56 - Drivrem generator **✓**59 - Tilhengerkontakt **✓****Hjul, dekk, felg**65 - Dekk **O**66 - Felg **✓**67 - Ekstra hjulsett **R**68 - Hjullager **✓**69 - Reservehjul / dekkreparasjonssett **✓****Styring**71 - Ratt, rattaksel, ledd **✓**72 - Styresnekke, tannstang **✓**73 - Styrestag/ledd **✓**74 - Styreservo **✓****Hjuloppheng**75 - Støtdempere **✓**76 - Stabilisator **✓**77 - Fjærer / fjærbein **O**78 - Opphengs- / bærearmer foraksel **✓**79 - Opphengs- / bærearmer bakaksel **✓**80 - Travers **✓**



5044295

Karosseri

81 - Frontrute	○
82 - Siderute/bakrute	✓
83 - Dør-/panseråpner	R
84 - Lås	✓
86 - Lakk / karosseri utvendig	R
87 - Utvendig speil	✓
88 - Underside	R
89 - Understellsnummer	✓
90 - Tilhengerfeste	○

Interiør

91 - Dashbord / midtkonsoll	✓
92 - Luftdyse kupé	✓
93 - Taktrekk	✓
94 - Solskjerm	✓
95 - Innvendig speil	✓
96 - Dørtrekk	✓
97 - Døråpning	R
98 - Seter	R
99 - Bilbelte	✓
100 - Gulvmatter/-teppe	✓
101 - Bagasjeromstildekning	R
102 - Laste-/bagasjerom	✓
103 - Interiør generelt	○
104 - Varseltrekant	✓



5044295

Måleverdier

Ref.Id	Punkt	Fråse	Måleverdi
3.1	Nøkler / Utstyr	Antall nøkler:	1 stk
6.1	Bremseskiver		Kontrollert visuelt
30.1	Kjølevæske	Kjølevæskens frysepunkt, frostsikker ned til minus:	35 °C
37.1	Registerreim	Bilfabrikanten anbefaler under normale forhold skifte ved km:	120000
37.2		eller ved, måneder:	Ikke oppgitt av produsent
50.1	Varmeapparat / klimaanlegg (AC)	Temperatur på luft inn i klimaanlegg	20 °C
50.2		Temperatur på luft ut av klimaanlegg	5 °C
65.1	Dekk	Mønsterdybde VF	6,50 mm
65.2		Mønsterdybde HF	3,00 mm
65.3		Mønsterdybde VB	4,00 mm
65.4		Mønsterdybde HB	6,50 mm
65.5		Bilen er utrustet med:	Vinterdekk m/pigg
66.1	Felg	Felg montert på bilen:	Lettmetallfelg
67.1	Ekstra hjulsett		Ikke målt grunnet manglende tilgjengelighet

Bilder og vedlegg



1. Generelt



2. Generelt



3. Generelt



4. Generelt



5. Generelt

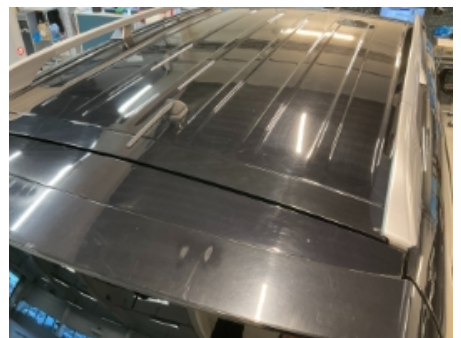

6. Generelt



7. Generelt



8. Generelt



9. Generelt



10. Generelt



11. Generelt



12. Generelt



5044295



13. Generelt



14. Generelt



15. Generelt



16. Generelt



17. Generelt



18. Generelt



19. Generelt



20. Generelt



21. Generelt



22. Generelt

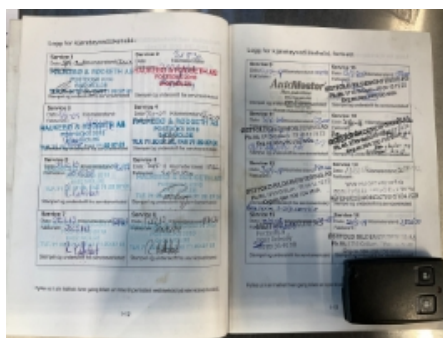

23. Generelt



24. Generelt



25. Generelt



26. Generelt



27. Generelt



28. Generelt



29. Generelt



30. Generelt



31. Generelt



32. Generelt



33. Generelt



34. Generelt



35. Generelt



36. Generelt



37. Generelt



38. Generelt



39. Generelt



40. Generelt



41. Generelt



42. Generelt



43. Generelt



44. Generelt



45. Generelt



46. Generelt



47. Generelt



48. Generelt



5044295



49. Generelt



50. Generelt



51. Generelt



52. Generelt



53. Generelt



54. Generelt



55. Generelt



56. Generelt



57. Generelt



58. Generelt



59. Generelt



60. Generelt



5044295



61. Generelt



62. Generelt



63. Generelt



64. Generelt



65. Generelt



66. Generelt



67. Generelt



68. Generelt



69. Generelt

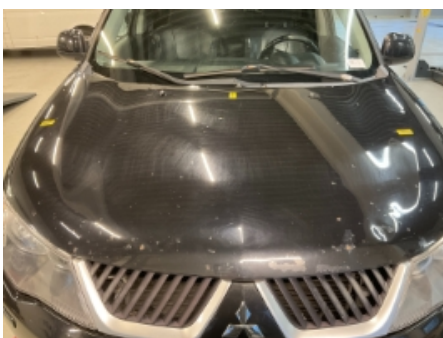

70. Generelt



71. Generelt



5044295

Leveransebetingelser

1. Testrapporten

Testrapporten inneholder identifikasjon av kjøretøy og kunde samt beskrivelse av testens omfang med måleresultater der det foreligger.

2. Bedømming-vurderingsdefinisjon

Forklaring til bokstavkodene som benyttes ved PDF rapport:

V = Normalt. Tilstand vurdert «normal» iht. kjøretøyets alder og kjørelengde

R = Reparasjon. Anbefaler utbedring iht. kontrollpunkt

O = Opplysning. Informasjon iht. kontrollpunkt og/eller kjøretøy

S = Skiftet. Kontrollpunkt inkl. komponentskifte

J = Justert. Kontrollpunkt inkl. justering

I = Ikkeutført. Kontrollpunkt ikke vurdert

3. Gjennomføring av test.

Test utføres på et NAF Senter hvis ikke annet er beskrevet.

4. Eiendomsrett

Testens resultat tilhører NAFs kunde. Kundens navn er registrert på side 1 i testrapporten, og eventuelle henvendelser i forbindelse med testen må utføres av registrert kunde. Testresultatene leveres ikke ut til andre uten samtykke fra NAFs kunde.

5. Demontering

NAF demonterer ikke for kontroll/vurdering, og kan dermed ikke påpeke feil som kun avdekkes ved demontering. Dersom NAF oppdager avvik der det trengs demontering for kontroll/vurdering, vil dette anmerkes i testrapporten.

6. Prøvekjøring, periodiske feil og fremtidige problemer

NAF anmerker kun feil og avvik som oppdages på testtidspunktet. Periodiske feil/avvik kan forekomme uten at dette avdekkes pga. manglende symptom(fremtredelse) ved testtidspunktet. Det er ikke mulig å forutse fremtidige problemer, feil eller avvik.

NAF prøvekjører bilen kun i begrenset grad.

7. Avlesing av elektronisk lagrede feilkoder via kjøretøyets OBD kontakt

NAF leser feilkoder på de elektroniske styresystemene som bilprodusenten har gitt tilgang til. Tilgang kan variere mellom ulike bilmerker og modeller og systemene leses med det testutstyret som benyttes av NAF. Det skilles ikke mellom permanente og periodiske feilkoder. NAF kan ikke påvise avvik i bilens oppgitte kilometerstand ved hjelp av diagnose.

8. NAFs ansvar

NAF har vurdert alle kontrollpunkter i den aktuelle testrapporten i henhold til NAFs definisjoner og retningslinjer. Kontrollpunkter som ikke omtales i rapporten er ikke inkludert eller vurdert.

Feil/avvik som avdekkes i etterkant av testen, kan ikke lastes NAF uten at det dokumenteres at følgende kumulative vilkår foreligger:

- feil/avvik må anses å ha foreligget ved testtidspunktet
- feil/avvik kan avdekkes etter gjeldende definisjoner og retningslinjer (innhold) av kontrollpunkt ved testtidspunktet
- feil/avvik kan avdekkes ved benyttet testutstyr i NAF ved testtidspunktet
- feil/avvik kan avdekkes ved gjeldende testforutsetninger ved testtidspunktet
- feil/avvik medfører konsekvenstap
- NAF har opptrådt uaktsomt ved testtidspunktet

9. Klageadgang næringsmarked

Testens resultat tilhører NAFs kunde. Kundens navn er registrert på side 1 i testrapporten. Ved eventuelle uoverensstemmelser i forbindelse med levert dokumentasjon, skal kunde ta dette opp med NAF. NAF er forretningsmessig leverandør til kunde og forholder seg kun til denne avtalepart.

Alle reklamasjoner må være NAF i hende skriftlig senest 10 dager etter at testen er utført.

10. Reklamasjonsansvaret til NAF

Ved uoverensstemmelse mellom tekst og bilder i testrapport og ett av disse viser riktig tilstand, er feilen ikke reklamasjonsgrunn.

NAF AS er ikke ansvarlig for feil i opplysninger som er hentet elektronisk fra 3.-part.

NAF AS kan kreve at bilen stilles til disposisjon for kontroll.

Ved reklamasjon kan NAF AS forlange å få mulighet til å reparere på eget verksted.

Hvis kjøper starter reparasjon på annet verksted uten skriftlig godkjenning fra NAF AS bortfaller retten til å kreve utgiften refundert av NAF AS.

Ved reparasjon på kjøpers verksted beregnes priser etter NAF AS sine innkjøpspriser (Meca eller tilsvarende) og selvkost på timepris. Benyttes DBS-systemet som grunnlag for delepriser benyttes importørpriser uten fraktpåslag.

Arbeidstidsettes iht. Haynes Pro med faktor 1

Diagnoserapport vedlegges der kunden har bestilt dette. Diagnoserapporten betraktes som en del av testrapporten.

Reklamasjonskravets størrelse er under alle omstendigheter oppad begrenset til prisen på testen, med mindre noe annet er særskilt avtalt.

NAF AS anbefaler at budgivere selv inspiserer objektet.