



4988968

NAF Bruktbiltest

Testdato
22.10.2024



Kunde

Navn	Auksjonen.no As	Kontaktperson	
Medlemsnummer	94448735	Navn	Auksjonen.no As
Adresse	Døvleveien 23	Telefon	33 30 05 40
Postnummer og -sted	3170 SEM	E-post	
Telefon	33 30 05 40		
Ekstern referanse	434404		



Kjøretøy

Bilmerke	Volvo	Motorstørrelse	1969 cm ³
Modell	V90	Motoreffekt	110 kW
Type	P	Aksler i drift	2
Registreringsnr.	UF89004	Drivstofftype	Diesel
Understellsnr.	YV1PWARBCH1011377	Kjøretøygruppe	101
Km.stand.	148244	Bruktimportert	Nei
Farge	Blå	Registreringsår	2017
		Registrert første gang	15.06.2017



Informasjon

NAF Bruktbiltest (BBT) er en uavhengig vurdering av kjøretøyets tekniske tilstand iht. definerte kontrollpunkter. De aktuelle kontrollpunktene fremkommer i testen og vurderes / bedømmes etter NAF sine definisjoner og retningslinjer som også hensyntar bilens alder og km-stand.

NAF anmerker kun feil, mangler og avvik som avdekkes på testtidspunktet. Forutsetninger for utført test er angitt på side 2 i denne rapporten. NAF demonterer ikke for kontroll. Det kan være indikasjon knyttet til tekniske forhold som krever ytterligere utredning for å kunne fastslå omfang. Det kan også være periodiske feil som ikke kan avdekkes på testtidspunktet. Se utfyllende leveransebeskrivelse side 6.

NAF Bruktbiltest er utført på oppdrag av bilforhandler. Alle henvendelser til testen og øvrige forhold til bilens tekniske tilstand må avklares mellom kjøper av bilen og bilforhandler testen er utstedt til.



4988968

Testresultater

Ref.Id	Repareres	Resultat	Beskrivelse
3.5	Nøkler / Utstyr	Nøkkel/er mangler	
4.3	Service/ Dokum.	Iht. servicehefte er ikke alle servicer fulgt	
23.1	Full systemskann	Det finnes feilkoder, se rapport	
23.2		Diagnoseavlesing ligger i testrapport	
67.17	Ekstra hjulsett	Ekstra hjulsett mangler	
86.3	Lakk / karosseri utvendig	Skadet:	Venstre bakskjerm
86.11		Steinsprut/lakksår	Panser

Ref.Id	Opplysning	Resultat	Beskrivelse
6.16	Bremseskiver	Overflaterust eller mindre enn 25% av overflaten rustet	
6.17		Overflaterust eller mindre enn 50% av overflaten rustet	
23.6	Full systemskann	Etter avtale med kunde er feilkode/r slettet, feilsøking må påregnes dersom feilkode dukker opp igjen	
81.9	Frontrute	Noe steinsprut	
81.10		Slitt frontrute	
86.17	Lakk / karosseri utvendig	Diverse småbulker/lakkriper	

Servicehistorikk

Dato	Km.stand
05.06.2023	117878
01.09.2020	65500
15.08.2019	51190
05.06.2018	30448

Testforhold

Maks hastighet ved prøvekjøring	60 km/t
Utetemperatur ved prøvekjøring	10 °C
Føreforhold ved prøvekjøring	Tørt
Bilen ble prøvekjørt:	Driftsvarm motor
Er bilen skitten eller nediset:	Nei
Frist for neste EU kontroll	03.04.2025



4988968

Prøvekjøring

- 1 - Kjøreegenskaper ✓
- 2 - Unormal lyd ✓

Generell informasjon

- 3 - Nøkler / Utstyr **R**
- 4 - Service/ Dokum. **R**

Bremser

- 5 - Bremsbelegg ✓
- 6 - Bremseskiver **O**
- 8 - Parkeringsbrems ✓
- 9 - Bremsvirkning ✓
- 10 - Bremsvæsknivå ✓
- 12 - Bremsørør ✓
- 13 - Bremseslanger ✓
- 14 - Bremskraftforsterker ✓
- 15 - Brems pedal ✓

Lys og signaler

- 17 - Lys ✓
- 19 - Refleks ✓
- 20 - Lyd / lyssignaler ✓
- 21 - Varsellamper ✓
- 22 - Varsellamper utvidet ✓

e-Diagnose

- 23 - Full systemskann **R**

Motor

- 27 - Motor virkemåte ✓
- 28 - Utvendig tilstand motor ✓
- 29 - Oljenivå motor ✓
- 30 - Kjølevæske ✓
- 31 - Kjølevifte ✓
- 32 - Kjølesystem ✓
- 33 - Eksosanlegg ✓
- 35 - Motorfester ✓
- 36 - Drivstofftank, rør, slange ✓
- 37 - Registerreim ✓

Drivverk

- 40 - Girkasse (automatisk) ✓
- 41 - Differensial ✓
- 42 - Drivaksler ✓
- 43 - Mellomaksel ✓

Elektriske anlegg

- 44 - Instrument belysning ✓
- 45 - Instrumenter ✓
- 47 - Elektrisk vindusheis ✓
- 48 - Oppvarmet bakrute ✓
- 49 - Kupevifte ✓
- 50 - Varmeapparat / klimaanlegg (AC) ✓
- 51 - Vindusvisker, spyler (foran/bak) ✓
- 53 - Sentrallås ✓
- 54 - Setevarmer ✓
- 55 - Ladespenning generator ✓
- 56 - Drivrem generator ✓
- 59 - Tilhengerkontakt ✓

Hjul, dekk, felg

- 65 - Dekk ✓
- 66 - Felg ✓
- 67 - Ekstra hjulsett **R**
- 68 - Hjullager ✓

Styring

- 71 - Ratt, rattaksel, ledd ✓
- 72 - Styresnekke, tannstang ✓
- 73 - Styrestag/ledd ✓
- 74 - Styreservo ✓

Hjuloppheng

- 75 - Støtdempere ✓
- 76 - Stabilisator ✓
- 77 - Fjærer / fjærbein ✓
- 78 - Opphengs- / bærearmer foraksel ✓
- 79 - Opphengs- / bærearmer bakaksel ✓
- 80 - Travers ✓



4988968

Karosseri

81 - Frontrute	O
82 - Siderute/bakrute	✓
83 - Dør-/panseråpner	✓
84 - Lås	✓
85 - Takluke/Panoramatak	✓
86 - Lakk / karosseri utvendig	R
87 - Utvendig speil	✓
88 - Underside	✓
89 - Understellsnummer	✓
90 - Tilhengerfeste	✓

Interiør

91 - Dashbord / midtkonsoll	✓
93 - Taktrekk	✓
94 - Solskjerm	✓
95 - Innvendig speil	✓
97 - Døråpning	✓
98 - Seter	✓
99 - Bilbelte	✓
101 - Bagasjeromstildekning	✓
102 - Laste-/bagasjerom	✓
103 - Interiør generelt	✓
104 - Varseltrekant	✓



4988968

Måleverdier

Ref.Id	Punkt	Fråse	Måleverdi
3.1	Nøkler / Utstyr	Antall nøkler:	1 stk
6.1	Bremseskiver		Kontrollert visuelt
9.1	Bremsevirkning	Bremsevirkning, VF	210,00
9.2		Bremsevirkning, HF	210,00
9.3		Bremsevirkning, VB	180,00
9.4		Bremsevirkning, HB	180,00
30.1	Kjølevæske	Kjølevæskens frysepunkt, frostsikker ned til minus:	50 °C
37.1	Registerreim	Bilfabrikanten anbefaler under normale forhold skifte ved km:	150000
37.2		eller ved, måneder:	120
50.1	Varmeapparat / klimaanlegg (AC)	Temperatur på luft inn i klimaanlegg	18 °C
50.2		Temperatur på luft ut av klimaanlegg	10 °C
55.1	Ladespenning generator	Ladespenning med last (V)	15,30 volt
55.2		Ladespenning uten last (V)	15,30 volt
65.1	Dekk	Mønsterdybde VF	6,00 mm
65.2		Mønsterdybde HF	6,00 mm
65.3		Mønsterdybde VB	6,50 mm
65.4		Mønsterdybde HB	6,50 mm
65.5		Bilen er utrustet med:	Sommerdekk
66.1	Felg	Felg montert på bilen:	Lettmetallfelg
67.1	Ekstra hjulsett		Ikke målt grunnet manglende tilgjengelighet

Bilder og vedlegg**1. Generelt****2. Generelt****3. Generelt****4. Generelt****5. Generelt****6. Generelt****7. Generelt****8. Generelt****9. Generelt****10. Generelt****11. Generelt****12. Generelt**



4988968



13. Generelt



14. Generelt



15. Generelt



16. Generelt



17. Generelt

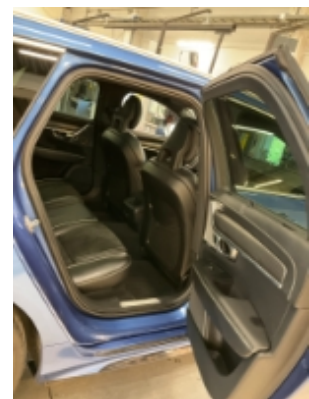

18. Generelt



19. Generelt



20. Generelt



21. Generelt



22. Generelt



23. Generelt



24. Generelt



4988968



25. Generelt



26. Generelt



27. Generelt



28. Generelt

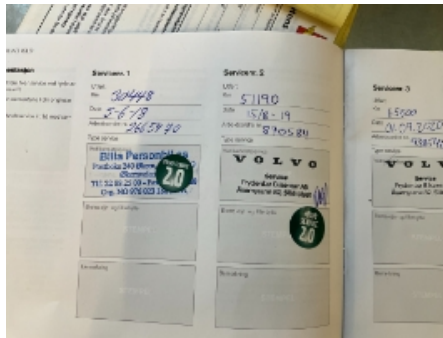

29. Generelt

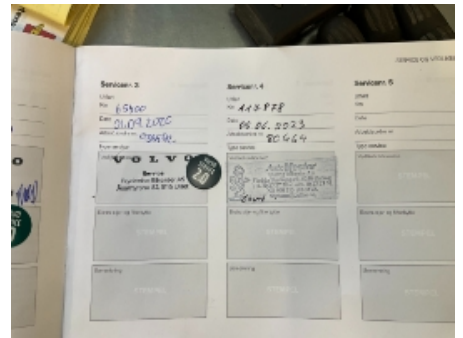

30. Generelt



4988968

Leveransebetingelser

1. Testrapporten

Testrapporten inneholder identifikasjon av kjøretøy og kunde samt beskrivelse av testens omfang med måleresultater der det foreligger.

2. Bedømming-vurderingsdefinisjon

Forklaring til bokstavkodene som benyttes ved PDF rapport:

V = Normalt. Tilstand vurdert «normal» iht. kjøretøyets alder og kjørelengde

R = Reparasjon. Anbefaler utbedring iht. kontrollpunkt

O = Opplysning. Informasjon iht. kontrollpunkt og/eller kjøretøy

S = Skiftet. Kontrollpunkt inkl. komponentskifte

J = Justert. Kontrollpunkt inkl. justering

I = Ikkeutført. Kontrollpunkt ikke vurdert

3. Gjennomføring av test.

Test utføres på et NAF Senter hvis ikke annet er beskrevet.

4. Eiendomsrett

Testens resultat tilhører NAFs kunde. Kundens navn er registrert på side 1 i testrapporten, og eventuelle henvendelser i forbindelse med testen må utføres av registrert kunde. Testresultatene leveres ikke ut til andre uten samtykke fra NAFs kunde.

5. Demontering

NAF demonterer ikke for kontroll/vurdering, og kan dermed ikke påpeke feil som kun avdekkes ved demontering. Dersom NAF oppdager avvik der det trengs demontering for kontroll/vurdering, vil dette anmerkes i testrapporten.

6. Prøvekjøring, periodiske feil og fremtidige problemer

NAF anmerker kun feil og avvik som oppdages på testtidspunktet. Periodiske feil/avvik kan forekomme uten at dette avdekkes pga. manglende symptom(fremtredelse) ved testtidspunktet. Det er ikke mulig å forutse fremtidige problemer, feil eller avvik.

NAF prøvekjører bilen kun i begrenset grad.

7. Avlesing av elektronisk lagrede feilkoder via kjøretøyets OBD kontakt

NAF leser feilkoder på de elektroniske styresystemene som bilprodusenten har gitt tilgang til. Tilgang kan variere mellom ulike bilmerker og modeller og systemene leses med det testutstyret som benyttes av NAF. Det skilles ikke mellom permanente og periodiske feilkoder. NAF kan ikke påvise avvik i bilens oppgitte kilometerstand ved hjelp av diagnose.

8. NAFs ansvar

NAF har vurdert alle kontrollpunkter i den aktuelle testrapporten i henhold til NAFs definisjoner og retningslinjer. Kontrollpunkter som ikke omtales i rapporten er ikke inkludert eller vurdert.

Feil/avvik som avdekkes i etterkant av testen, kan ikke lastes NAF uten at det dokumenteres at følgende kumulative vilkår foreligger:

- feil/avvik må anses å ha foreligget ved testtidspunktet
- feil/avvik kan avdekkes etter gjeldende definisjoner og retningslinjer (innhold) av kontrollpunkt ved testtidspunktet
- feil/avvik kan avdekkes ved benyttet testutstyr i NAF ved testtidspunktet
- feil/avvik kan avdekkes ved gjeldende testforutsetninger ved testtidspunktet
- feil/avvik medfører konsekvenstap
- NAF har opptrådt uaktsomt ved testtidspunktet

9. Klageadgang næringsmarked

Testens resultat tilhører NAFs kunde. Kundens navn er registrert på side 1 i testrapporten. Ved eventuelle uoverensstemmelser i forbindelse med levert dokumentasjon, skal kunde ta dette opp med NAF. NAF er forretningsmessig leverandør til kunde og forholder seg kun til denne avtalepart.

Alle reklamasjoner må være NAF i hende skriftlig senest 10 dager etter at testen er utført.

10. Reklamasjonsansvaret til NAF

Ved uoverensstemmelse mellom tekst og bilder i testrapport og ett av disse viser riktig tilstand, er feilen ikke reklamasjonsgrunn.

NAF AS er ikke ansvarlig for feil i opplysninger som er hentet elektronisk fra 3.-part.

NAF AS kan kreve at bilen stilles til disposisjon for kontroll.

Ved reklamasjon kan NAF AS forlange å få mulighet til å reparere på eget verksted.

Hvis kjøper starter reparasjon på annet verksted uten skriftlig godkjenning fra NAF AS bortfaller retten til å kreve utgiften refundert av NAF AS.

Ved reparasjon på kjøpers verksted beregnes priser etter NAF AS sine innkjøpspriser (Meca eller tilsvarende) og selvkost på timepris. Benyttes DBS-systemet som grunnlag for delepriser benyttes importørpriser uten fraktpåslag.

Arbeidstidsettes iht. Haynes Pro med faktor 1

Diagnoserapport vedlegges der kunden har bestilt dette. Diagnoserapporten betraktes som en del av testrapporten.

Reklamasjonskravets størrelse er under alle omstendigheter oppad begrenset til prisen på testen, med mindre noe annet er særskilt avtalt.

NAF AS anbefaler at budgivere selv inspiserer objektet.

NAF SEM
Døvleveien 23
3170 SEM
Telefon:
Fax:
E-mail:
Website:



22. okt. 2024

Køretøj: Volvo V90 D3 2.0 16V CDI AWD
Motorkode: D 4204 T4
Produktionsår: 16-21
Kilometerstand: 148244 (skrevet af kontrolløren)
Registrering Nr: UF89004
VIN: YV1PWARBCH1011377 (udlæst fra styreenhed)
Testet: 22. okt. 2024 12:24:45

Fejlkode

OBD	OBD	0 Fejl
Motor	Dieselmotor	0 Fejl
Motor	BECM batteriovervågningsmodul	ikke tilgængelig
bremsesystem	SAS Ratvinkelgiver	1 Fejl

Fejlkode: U2E04
styreenhed
Forsyningsspænding for lav.

bremsesystem	ABS BCM	3 Fejl
---------------------	----------------	---------------

Fejlkode: B1111
Elektrisk parkeringsbremse
Funktion ukorrekt.

Fejlkode: U2002
Parkeringsbremsekontakt
Funktion ukorrekt.

Fejlkode: U3003
Batterispænding
Spænding med fejl.

bremsesystem	VDDM ABS/ESP-styreenhed	2 Fejl
---------------------	--------------------------------	---------------

Fejlkode: C0077
Dæktrykadvarsel
Dæktryk for lavt.

Fejlkode: C1124
Niveauføler
Funktion ukorrekt.

Passiv sikkerhed	SRS Airbag	0 Fejl
Passiv sikkerhed	RML sikkerhedssele VF	0 Fejl
Passiv sikkerhed	RMR sikkerhedssele HF	0 Fejl
Termostyring	CCM klimaanlægsstyring	3 Fejl

Fejlkode: B1A69
Luftfugtighedsføler
Funktion ukorrekt.

Fejlkode: U2E04
styreenhed
Forsyningsspænding for lav.

Fejlkode: U3003
Batterispænding
Spænding med fejl.

Førerassistentsystem	ASDM styreenhed aktiv radar- og kameraovervågning	2 Fejl
-----------------------------	--	---------------

Fejlkode: U1015
CAN-bus-forbindelse til infotainmentstyreenhed
Kommunikation forstyrret.

Fejlkode: U2C69
Signalledning til andre systemstyreenheder
Ugyldigt signal registreret.

Komfort	DIM kombiinstrument	1 Fejl
----------------	----------------------------	---------------

Fejlkode: U2300
Central styreenhed
Konfiguration ukorrekt.

Komfort	CEM centralelektronikmodul	14 Fejl
----------------	-----------------------------------	----------------

Fejlkode: B10F5
Positionsllys bag til venstre
Funktion ukorrekt.

Fejlkode: B10F6
Positionsllys bag til højre
Funktion ukorrekt.

Fejlkode: B14BA
Tankklaplåsning
Strømkreds med fejl.

Fejlkode: B14BB

Tankklaplåsning
Funktion ukorrekt.

Fejlkode: B14F5
Førerørhåndtagskontakt
Strømkreds med fejl.

Fejlkode: B1533
Blinklys
Strømkreds med fejl.

Fejlkode: B1533
Blinklys
Strømkreds med fejl.

Fejlkode: B1537
Indstigningsbelysning
Strømkreds med fejl.

Fejlkode: B154D
Lysdrejekontakt
Funktion ukorrekt.

Fejlkode: B154F
Ratmodul
Funktion ukorrekt.

Fejlkode: U1333
Sensor til håndfri åbning af bagklap
Funktion ukorrekt.

Fejlkode: U201F
CAN-kommunikation med fjernbetjeningsmodtagemodul
Budskab mangler.

Fejlkode: U3006
styreenhed
Indgangsstrømkreds A med fejl.

Fejlkode: U3007
styreenhed
Indgangsstrømkreds B med fejl.

Komfort **DDM førerdørsmodul** **2 Fejl**

Fejlkode: B106B
Døroplåsning bag
Fejl i tilbagemeldningssignal-strømkreds.

Fejlkode: B12FD
Døroplåsning for
Fejl i tilbagemeldningssignal-strømkreds.

Komfort **PDM passagerdørsmodul** **1 Fejl**

Fejlkode: B106B
Døroplåsning bag
Fejl i tilbagemeldningssignal-strømkreds.

Komfort	PSMD førersædemodul	2 Fejl
<p>Fejlkode: B1137 Multifunktionskontakt lændestøtte Funktion ukorrekt.</p> <p>Fejlkode: B1138 Sædekontakt "Lændestøtte op" Funktion ukorrekt.</p>		
Komfort	PSMP passagersædestyreenhed	0 Fejl
Komfort	SODL sidehindringsregistrering til venstre	ikke tilgængelig
Komfort	SODR sidehindringsregistrering til højre	ikke tilgængelig
Komfort	SCL ratlås-servomotor	2 Fejl
<p>Fejlkode: C1043 Ratstammelåsning Fejl i oplåsning.</p> <p>Fejlkode: U2E04 styreenhed Forsyningsspænding for lav.</p>		
Komfort	VCM styreenhed køretøjskommunikation	0 Fejl
Komfort	OHC kontrolpanel i loft	ikke tilgængelig
Komfort	PAM parkeringshjælp	1 Fejl
<p>Fejlkode: U2E05 Parkeringsensor Funktion begrænset.</p>		
Komfort	POT bagklapmodul	0 Fejl
Komfort	TEM telematikstyreenhed	ikke tilgængelig
Komfort	WAM 360 graders kamerasystem	0 Fejl
Komfort	BECM batteriovervågningsmodul	ikke tilgængelig
Komfort	Anhængermodul	0 Fejl
Komfort	HCML Forlygtestyreenhed til venstre	ikke tilgængelig
Komfort	HCMR Forlygtestyreenhed til højre	ikke tilgængelig
Gearkasse	Gearkasse	2 Fejl
<p>Fejlkode: P0931 Skiftespærremagnetventil</p>		

Strømkreds for høj.

Fejlkode: C1138
Gearstangskontakt
Strømkreds med fejl.

Gearkasse	DEM differentiale-elektronikmodul	0 Fejl
Undervogn	aktivt chassis	ikke tilgængelig
Styretøj	Elektr. servostyring	0 Fejl
Infotainmentsystem	Audiomodul	1 Fejl

Fejlkode: B1549
Audiomodul
intern hardwarefejl

Infotainmentsystem	Infotainment	3 Fejl
---------------------------	---------------------	---------------

Fejlkode: B1252
USB-tilslutning
Signal for højt.

Fejlkode: B1300
Display midterkonsol
Afbrydelse /kortslutning i strømkredsen

Fejlkode: U2E04
styreenhed
Forsyningsspænding for lav.

Infotainmentsystem	TVM tv-styreenhed	ikke tilgængelig
---------------------------	--------------------------	-------------------------