

MAZDA MAZDA6 192 HK AUTOMAT 2WD

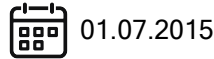
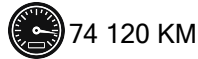
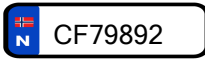

Førstegang registrert

CHASSISNR: JMZGJ693871318377

BRUKTIMPORT: Nei

KJØRETØY: Personbil

FRIST FOR PKK: 28.02.2025

Tilstandsvurdering av kjøretøy

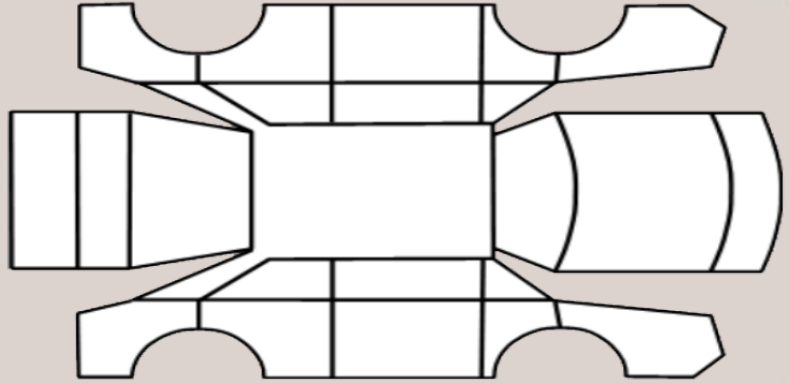

OPPSUMMERT STATUS PÅ KJØRETØY

✓ OK 🔍 Anmerkninger se neste side



ASSISTENTSYSTEMER OG
DIAGNOSE



EKSTERIØR



LYS



MOTOR



HJULOPPHENG/STYRING



BREMSE



GIR OG DRIVLINJE



INTERIØR



OPPLYSNINGER/KLARGJØRING



PUNKT	BESKRIVELSE	PLASSERING
Eksteriør		
1.1 Lakk	Generelt mye bruksslitasje.	
1.2 Skjermer -	Bulk med lakkskade.	høyre foran
1.3 Støtfanger -	Ripe(r).	foran
1.4 Kanal -	Ripe(r).	midten høyre
Hjuloppheng/styring		
2.1 Fjærer/støtdemper -	Støvmansjett defekt. Revnet støvmansjett	begge foran
2.2 Fjærer/støtdemper -	Fjærbeinslager slitt/defekt. Støtdempertopp svekket	høyre bak
Interiør		
3.1 Varme/AC/Klima	Funksjonsfeil. Virker ikke	
3.2 Varme/AC/Klima	Lekkasje. Tomt for gass, Historikk viser til påfyll av gass tidligere i år	

KJØRETØYDATA

ANTALL NØKLER	2	ANTALL LADEKABLER	
TIDLIGERE BRUK	Normal bruk		

PRØVEKJØRING

PRØVEKJØRT	HASTIGHET	KJØREFORHOLD
Ja	80	Vått

AKSLINGER : 2

SOMMERDEKK :

SOMMERDEKK	PRODUKSJONSDATO DEKK

VINTERDEKK :

VINTERDEKK	PRODUKSJONSDATO DEKK

SERVICEINFORMASJON

KOMPLETT HISTORIKK	ELEKTRONISK SERVICEHEFTE
Ikke kontrollert	Ja

KOMMENTAR

12v Batteri svekket

Kontrollert |
 Ikke kontrollert |
 Kontrollert, anmerkning

Assistentsystemer og diagnose

- Diagnose
- Prøvekjøring

Eksteriør

- Lakk
- Antirustbehandling
- Under bil
- Panser
- Dører
- Bakluke
- Låser/tyverisikring
- Skjermer
- Speil
- Korrosjon
- Vinduspussere/-spyler
- Dekk/Felger
- Hjulmuttere/-bolter
- Døråpning
- Støtfanger
- Tak
- Frontvindu
- Kanal
- Stolpe
- Alle flater
- Ladeluke/tanklokk

Lys

- Lys foran
- Lys bak
- Markeringslys
- Retningslys
- Nødsignallys
- Parkeringslys
- Refleks
- Andre lys

Motor

- Avgass
- Batteri(er)
- Drivstoffanlegg/-ledninger
- Dynamo/lading
- Eksosanlegg
- Elektroniske styresystemer
- Kjølssystem/vannpumpe
- Lekkasjer
- Motorfester/-demper
- Oljenivå/røykutvikling
- Service
- Trekkraft
- Motor

Hjuloppheng/styring

- Retningsstabilitet/selvoppretting
- Ratt/styringsmekanisme
- Hjullager
- Fjærer/støtdemper
- Ledd
- Stabilisatorer/stag
- Forstilling
- Bakstilling

Bremser

- Bremsfunksjon
- Parkeringsbrems
- Bremskraftforsterker
- Bremsvæske
- Lekkasjer
- Rør/slanger
- Skiver
- Bremseskjold

Gir og drivlinje

- Girkasse
- Differensial
- Clutch/kobling/svinghjul
- Aksler
- Fordelingskasse

Interiør

- Bilbelte
- Varme/AC/Klima
- Multimedia
- Ratt

Opplysninger/klargjøring

- Annet

Det tas forbehold om mulige avvik i kontrollpunktene avhengig av biltype og modellvariant

Resultatene er kun ment som en indikasjon på kjøretøyets tilstand på testtidspunktet.

Vi påtar oss intet ansvar for skader, tap eller ulemper som kan oppstå som følge av bruk av denne testen.

Resultatene er basert på observasjoner og tester utført i henhold til beste praksis, men det kan være begrensninger i vår evne til å avdekke skjulte eller fremtidige problemer.

Ved å akseptere resultatene av denne testen, forstår brukeren og eieren av kjøretøyet at Mekonomen Bilverkstedet ikke kan holdes ansvarlig for påståtte feil eller mangler som oppstår etter testtidspunktet.