

XA19205 - 2016 Mitsubishi Offroad

Km.stand	102 581	Bruktimportert	Nei	Reg.reim skiftet, dato	Har ikke
Ant. nøkler	1	Antirustgaranti	Vet ikke	Reg.reim skiftet, km	0
Drivstoff	Diesel	Heftelser	Nei	Siste service, dato	29.01.2024
Farge	Hvit	Koll.puter utkoblet	Nei	Siste service, km	100 413
Egenvekt	1520	Medfølger sommerdekk	Ja	PKK utført	29.01.2024
Effekt	150	Medfølger vinterdekk	Nei	Servicehefte/servicer fulgt	Ja
Chassisnr.	JMBXLGA8WFZ403220	Tilhengerfeste	Ja	Vognmappe m/instruksjonsbok	Ja
Første reg.	31.08.2016	Er prøvekjørt	Ja	Utskrift dato	12.11.2024

FORKLARING: A = Nytt/Byttet B = Normal iht. alder/km. C = Slitt/Svak funksjon iht. alder/km. D = Defekt - = Ikke testet

Identitet

1.1	A	Understellsnr.
1.2	A	Kjennermerke
1.3	A	Dokumentasjon/godkjenninger
1.4	B	Nøkler

Eksteriør

2.1	B	Lakk
2.2	B	Antirustbehandling/under bil
2.3	C	Panser
2.4	B	Kanaler
2.5	C	Dører/bakluke
2.6	B	Låser/tyverisikring
2.7	C	Skjermer
2.8	C	Støtfanger/grill
2.9	B	Sensorer/parkeringsensor
2.10	C	Tak/Takluke/Panoramatak
2.11	B	Cabriolet/Hardtop
2.12	B	Speil
2.13	B	Elektronisk forb. til tilhenger
2.14	B	Rust
2.15	B	Frontvindu/vinduer
2.16	D	Vinduspussere/-spyler
2.17	B	Dekk/reservehjul
2.18	B	Felger
2.19	B	Hjulmuttere/-bolter
2.20	B	Avtagbar tilhengerkule
2.21	B	Tilhengerfeste

Utvendig lys

3.1	B	Lysfunksjon foran
3.2	B	Lysfunksjon bak
3.3	B	Markeringslys
3.4	B	Retningslys
3.5	B	Nødsignallys
3.6	B	Parkeringslys
3.7	B	Refleks
3.8	B	Andre lys

Interiør og instrumenter

4.1	B	Dashbord
4.2	B	Instrumenter og brytere
4.3	B	Midtkonsoll/midtarmlene
4.4	B	Dørtrekk
4.5	B	Seter
4.6	B	Taktrekk
4.7	B	Tepper/bekledning
4.8	B	Bagasjeromskjuler
4.9	B	Vindusheiser
4.10	B	Bilbelte
4.11	B	Airbager
4.12	B	Varme/AC/Klima
4.13	B	Signalhorn/Lydsignal
4.14	B	Radio/CD/audio/iPod/USB
4.15	B	Navigasjon
4.16	B	Refleksvest
4.17	B	Varseltrekant
4.18	B	Skillevegg varerom

Motor

5.1	B	Avlesning av feilkoder
5.2	C	Batteri
5.3	B	Tenningsanlegg
5.4	B	Drivstoffanlegg
5.5	B	Dynamo/lading
5.6	B	Eksosanlegg
5.7	B	Elektroniske styresystemer
5.8	B	Kjølesystem/vannpumpe
5.9	B	Motorfester/demper
5.10	B	Oljeforbruk/Røykutvikling
5.11	B	Service
5.12	B	Start/arbeidslyd
5.13	B	Trekraft
5.14	B	Turbo/Ladeluftkjøler/Kompressor
5.15	B	Dieselpumpe/dyser/gløding

Miljø

6.1	A	Støy
6.2	A	Avgass
6.3	A	Lekkasjer (forurensing)

Gir og drivlinje

7.1	B	Girkassefunksjon
7.2	B	Differensial funksjon
7.3	B	Clutch/kobling
7.4	B	System for stabilitet (ESP)

Hjuloppheng og styring

8.1	B	Ratt/styringsmekanisme
8.2	B	Ledd
8.3	B	Retningstabilitet/selvopprettig
8.4	B	Aksler
8.5	B	For-/bakstilling
8.6	B	Fjærer/luftbelger
8.7	B	Stabilisatorstag
8.8	B	Hjullager

Bremseser

9.1	B	Bremsefunksjon/ABS
9.2	B	Pedal/vandring
9.3	B	Parkeringsbrems betjening
9.4	B	Bremsekraftforsterker
9.5	B	Lasteavhengig ventil
9.6	B	Bremsebelegg
9.7	B	Tromler/Skiver
9.8	B	Rør/slanger
9.9	B	Lekkasjer
9.10	B	Bremsevæske

GENERELL BESKRIVELSE

Normal bruks slitasje ift alder. Har en del kosmetiske små skader

Dato: 12.11.2024
Signatur selger

Dato: 12.11.2024
Signatur kunde



KOMMENTARER

- 2.1 Eksteriør - Lakk - Oversiktsbilder av bilen
- 2.1 Eksteriør - Lakk - Generelt mye vaskestriper og små hakk/lakkskader rundt om bilen
- 2.3 Eksteriør - Panser - Steinsprut med rustskader
- 2.5 Eksteriør - Dører/bakluke - Skade høyre fordør, i front
- 2.5 Eksteriør - Dører/bakluke - Lakkskade høyre bakdør
- 2.5 Eksteriør - Dører/bakluke - Bakluke, over rute, lakkskader/striper
- 2.5 Eksteriør - Dører/bakluke - Venstre bakdør, bulk og lakkskade
- 2.5 Eksteriør - Dører/bakluke - Venstre fordør, hakk/lakkskader
- 2.7 Eksteriør - Skjermer - Høyre forskjerm, lakkskade
- 2.7 Eksteriør - Skjermer - Høyre bakskjerm bulk og rustskade
- 2.7 Eksteriør - Skjermer - Venstre bakskjerm, 2 stk bulker
- 2.7 Eksteriør - Skjermer - Venstre bakskjerm/hjulbue, rust
- 2.8 Eksteriør - Støtfanger/grill - Støtfanger foran, høyre hjørne, lakkskade
- 2.8 Eksteriør - Støtfanger/grill - Lakkskader bakfanger
- 2.10 Eksteriør - Tak/Takluke/Panoramatak - Steinsprut/rustskader tak, ved frontrute
- 2.16 Eksteriør - Vinduspussere/-spyer - Pusserblad bakrute, helt utslitt
- 4.4 Interiør og instrumenter - Dørtrekk - Endel slitasje dørtrekk førerdør
- 5.2 Motor - Batteri - Batteritest utført, trenger ny test etter lading
- 5.11 Motor - Service - Servicebok

BILDER



2.1 Oversiktsbilder av bilen



2.1 Oversiktsbilder av bilen



2.1 Oversiktsbilder av bilen

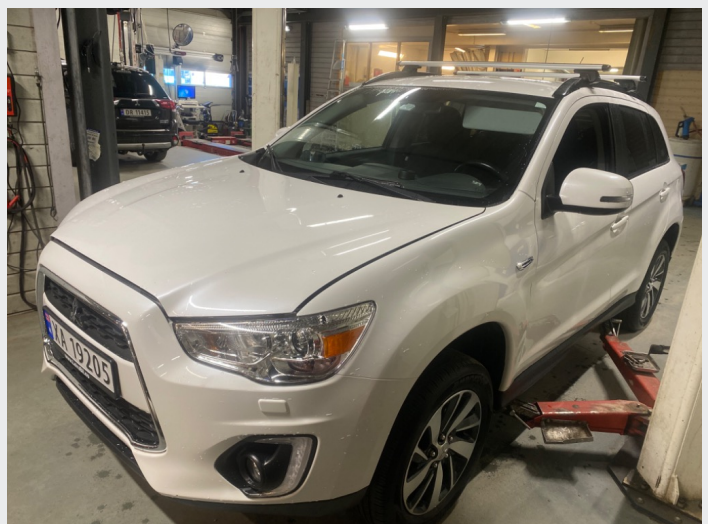

2.1 Oversiktsbilder av bilen



2.3 Steinsprut med rustskader



2.3 Steinsprut med rustskader



2.8 Støtfanger foran, høyre hjørne, lakkskade



2.7 Høyre forskjerm, lakkskade



2.5 Skade høyre fordør, i front



2.5 Lakkskade høyre bakdør



2.5 Bakluke, over rute, lakkskader/striper



2.5 Bakluke, over rute, lakkskader/striper



2.8 Lakkskader bakfanger



2.8 Lakkskader bakfanger



2.7 Venstre bakskjerm, 2 stk bulker



2.5 Venstre bakdør, bulk og lakkskade



2.8 Lakkskader bakfanger



2.7 Høyre bakskjerm bulk og rustskade



2.5 Venstre fordør, hakk/lakkskader



2.7 Venstre bakskjerm/hjulbue, rust



2.10 Steinsprut/rustskader tak, ved frontrute



4.4 Endel slitasje dørtrekk førerdør

BILDER



5.2 Batteritest utført, trenger ny test etter lading

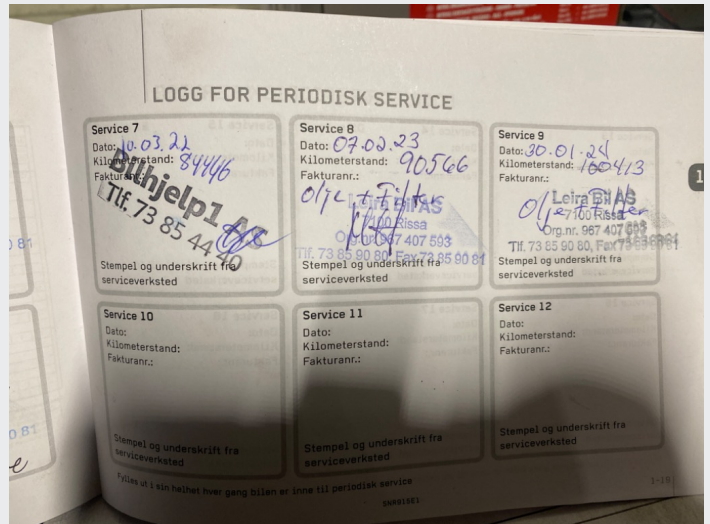

5.11 Servicebok

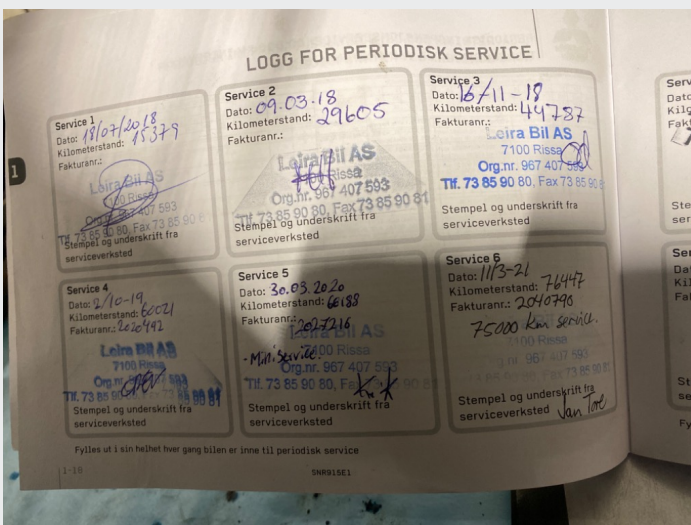

5.11 Servicebok

PRØVEKJØRING / TESTFORHOLD

Prøvekjørt	Føreforhold	Maks hastighet	Unormal lyd
Ja	Bart	80 km/t	Nei

DEKK / BREMSER

Målt i millimeter	VF	HF	VB	HB	Prod. uke
Sommerdekk	5	5	5	5	Uke 21, 2017
Vinterdekk	0	0	0	0	
Bremseklosser	50%	50%	50%	50%	