



5018712

NAF Bruktbiltest

Testdato
04.11.2024



Kunde

Navn	Auksjonen.no As	Kontaktperson	
Medlemsnummer	94448735	Navn	Auksjonen.no As
Adresse	Døvleveien 23	Telefon	33 30 05 40
Postnummer og -sted	3170 SEM	E-post	
Telefon	33 30 05 40		
Ekstern referanse	434557		



Kjøretøy

Bilmerke	Volkswagen	Motorstørrelse	1968 cm ³
Modell	TOURAN	Motoreffekt	125 kW
Type	1T	Aksler i drift	1
Registreringsnr.	AY14308	Drivstofftype	Diesel
Understellsnr.	WVGZZZ1TZBW084335	Kjøretøygruppe	315
Km.stand.	276125	Bruktimportert	Nei
Farge	Svart	Registreringsår	2011
		Registrert første gang	30.03.2011



Informasjon

NAF Bruktbiltest (BBT) er en uavhengig vurdering av kjøretøyets tekniske tilstand iht. definerte kontrollpunkter. De aktuelle kontrollpunktene fremkommer i testen og vurderes / bedømmes etter NAF sine definisjoner og retningslinjer som også hensyntar bilens alder og km-stand.

NAF anmerker kun feil, mangler og avvik som avdekkes på testtidspunktet. Forutsetninger for utført test er angitt på side 2 i denne rapporten. NAF demonterer ikke for kontroll. Det kan være indikasjon knyttet til tekniske forhold som krever ytterligere utredning for å kunne fastslå omfang. Det kan også være periodiske feil som ikke kan avdekkes på testtidspunktet. Se utfyllende leveransebeskrivelse side 6.

NAF Bruktbiltest er utført på oppdrag av bilforhandler. Alle henvendelser til testen og øvrige forhold til bilens tekniske tilstand må avklares mellom kjøper av bilen og bilforhandler testen er utstedt til.



5018712

Testresultater

Ref.Id	Repareres	Resultat	Beskrivelse
17.12	Lys	Krakerert lykteglass	Høyre baklys, Venstre baklys
22.8	Varsellamper utvidet	* Varsellampe lys lyser	
23.1	Full systemskann	Det finnes feilkoder, se rapport	
23.2		Diagnoseavlesing ligger i testrapport	
37.3	Registerreim	Det foreligger ingen dokumentasjon på bytte av registerreim iht oppgitt intervall. Nærmere undersøkelse/kontroll anbefales	
50.5	Varmeapparat / klimaanlegg (AC)	Svak kjølevirkning	
86.3	Lakk / karosseri utvendig	Skadet:	Høyre bakskjerm, Venstre bakdør, Venstre fordør, Støtfanger foran, Venstre forskjerm, Støtfanger bak
86.7		Rust / korrosjon i innvendig kant:	Venstre fordør
86.8		Rustangrep:	Hele karosseriet
87.5	Utvendig speil	Skade på speilramme / -hus	Venstre side
88.2	Underside	Skadet/løst plastdeksel:	Midten foran
97.3	Døråpning	Rust:	

Ref.Id	Opplysning	Resultat	Beskrivelse
23.6	Full systemskann	Etter avtale med kunde er feilkode/r slettet, feilsøking må påregnes dersom feilkode dukker opp igjen	
60.7	Tilleggsvarmer / parkeringsvarmer	Ikke funksjonsprøvd	
67.27	Ekstra hjulsett	Ripe/slitasje	
88.12	Underside	Rustangrep i vognbunn / understell	
90.10	Tilhengerfeste	Låsemekanisme er ikke funksjonsprøvd	



5018712

Servicehistorikk

Dato	Km.stand
10.11.2022	261603
01.02.2019	225610
22.11.2017	195523
18.08.2016	164678
29.10.2014	114956
30.09.2013	91820
01.03.2013	69340
21.08.2012	52120
11.01.2012	29803

Testforhold

Maks hastighet ved prøvekjøring	60 km/t
Utetemperatur ved prøvekjøring	4 °C
Føreforhold ved prøvekjøring	Tørt
Bilen ble prøvekjørt:	Driftsvarm motor
Er bilen skitten eller nediset:	Nei
Frist for neste EU kontroll	01.09.2025



5018712

Prøvekjøring		Drivverk	
1 - Kjøreegenskaper	✓	40 - Girkasse (automatisk)	✓
2 - Unormal lyd	✓	41 - Differensial	✓
		42 - Drivaksler	✓
Generell informasjon		Elektriske anlegg	
3 - Nøkler / Utstyr	✓	44 - Instrument belysning	✓
4 - Service/ Dokum.	✓	45 - Instrumenter	✓
		47 - Elektrisk vindusheis	✓
Bremser		48 - Oppvarmet bakrute	✓
5 - Bremsbelegg	✓	49 - Kupevifte	✓
6 - Bremseskiver	✓	50 - Varmeapparat / klimaanlegg (AC)	R
8 - Parkeringsbrems	✓	51 - Vindusvisker, spyler (foran/bak)	✓
9 - Bremsvirkning	✓	53 - Sentrallås	✓
10 - Bremsvæsknivå	✓	54 - Setevarmer	✓
12 - Bremsørør	✓	55 - Ladespenning generator	✓
13 - Bremseslanger	✓	56 - Drivrem generator	✓
14 - Bremskraftforsterker	✓	57 - Batteri ytre tilstand	✓
15 - Brems pedal	✓	58 - Tilstand 12 volt batteri	✓
		60 - Tilleggsvarmer / parkeringsvarmer	O
Lys og signaler		Hjul, dekk, felg	
17 - Lys	R	65 - Dekk	✓
19 - Refleks	✓	66 - Felg	✓
20 - Lyd / lyssignaler	✓	67 - Ekstra hjulsett	O
21 - Varsellamper	✓	68 - Hjullager	✓
22 - Varsellamper utvidet	R	Styring	
		71 - Ratt, rattaksel, ledd	✓
e-Diagnose		72 - Styresnekke, tannstang	✓
23 - Full systemskann	R	73 - Styrestag/ledd	✓
		74 - Styreservo	✓
Motor		Hjuloppheng	
27 - Motor virkemåte	✓	75 - Støtdempere	✓
28 - Utvendig tilstand motor	✓	76 - Stabilisator	✓
29 - Oljenivå motor	✓	77 - Fjærer / fjærbein	✓
30 - Kjølevæske	✓	78 - Opphengs- / bærearmer foraksel	✓
31 - Kjølevifte	✓	79 - Opphengs- / bærearmer bakaksel	✓
32 - Kjølesystem	✓	80 - Travers	✓
33 - Eksosanlegg	✓		
35 - Motorfester	✓		
36 - Drivstofftank, rør, slange	✓		
37 - Registerreim	R		



5018712

Karosseri

81 - Frontrute	✓
82 - Siderute/bakrute	✓
83 - Dør-/panseråpner	✓
84 - Lås	✓
86 - Lakk / karosseri utvendig	R
87 - Utvendig speil	R
88 - Underside	R
89 - Understellsnummer	✓
90 - Tilhengerfeste	O

Interiør

91 - Dashbord / midtkonsoll	✓
94 - Solskjerm	✓
95 - Innvendig speil	✓
97 - Døråpning	R
98 - Seter	✓
99 - Bilbelte	✓
102 - Laste-/bagasjerom	✓
103 - Interiør generelt	✓
104 - Varseltrekant	✓



5018712

Måleverdier

Ref.Id	Punkt	Fråse	Måleverdi
3.1	Nøkler / Utstyr	Antall nøkler:	2 stk
6.1	Bremseskiver		Kontrollert visuelt
9.1	Bremsevirkning	Bremsevirkning, VF	200,00
9.2		Bremsevirkning, HF	200,00
9.3		Bremsevirkning, VB	160,00
9.4		Bremsevirkning, HB	160,00
30.1	Kjølevæske	Kjølevæskens frysepunkt, frostsikker ned til minus:	40 °C
37.1	Registerreim	Bilfabrikanten anbefaler under normale forhold skifte ved km:	210000
37.2		eller ved, måneder:	Ikke oppgitt av produsent
50.1	Varmeapparat / klimaanlegg (AC)	Temperatur på luft inn i klimaanlegg	18 °C
50.2		Temperatur på luft ut av klimaanlegg	13 °C
55.1	Ladespenning generator	Ladespenning med last (V)	14,20 volt
55.2		Ladespenning uten last (V)	14,20 volt
58.1	Tilstand 12 volt batteri	Referanseverdi norm:	EN
58.2		Referanseverdi kaldstart-kapasitet:	700 ampere
58.3		Målt kaldstart-kapasitet:	612 ampere
65.1	Dekk	Mønsterdybde VF	4,00 mm
65.2		Mønsterdybde HF	4,00 mm
65.3		Mønsterdybde VB	4,00 mm
65.4		Mønsterdybde HB	4,00 mm
65.5		Bilen er utrustet med:	Sommerdekk
66.1	Felg	Felg montert på bilen:	Lettmetallfelg
67.1	Ekstra hjulsett	Mønsterdybde	7,00 mm
67.2		Mønsterdybde	7,00 mm
67.3		Mønsterdybde	7,00 mm
67.4		Mønsterdybde	7,00 mm
67.5		Ekstra hjulsett er utrustet med:	Piggfrie vinterdekk
67.6		Felg på ekstra hjulsett:	Lettmetallfelg

Bilder og vedlegg



1. Generelt



2. Generelt



3. Generelt



4. Generelt



5. Generelt



6. Generelt



7. Generelt



8. Generelt



9. Generelt



10. Generelt



11. Generelt



12. Generelt



13. Generelt



14. Generelt



15. Generelt



16. Generelt



17. Generelt



18. Generelt



19. Generelt



20. Generelt



21. Generelt



22. Generelt



23. Generelt



24. Generelt



5018712



25. Generelt



26. Generelt

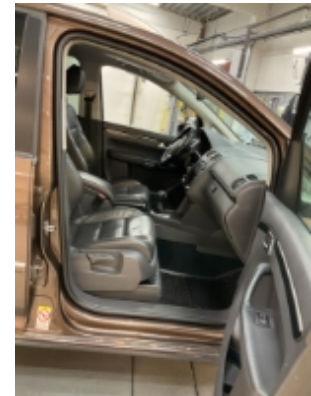

27. Generelt



28. Generelt



29. Generelt



30. Generelt



31. Generelt



32. Generelt



33. Generelt



34. Generelt

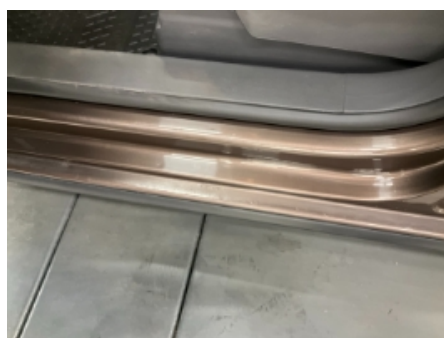

35. Generelt



36. Generelt



5018712



37. Generelt



38. Generelt



39. Generelt



40. Generelt

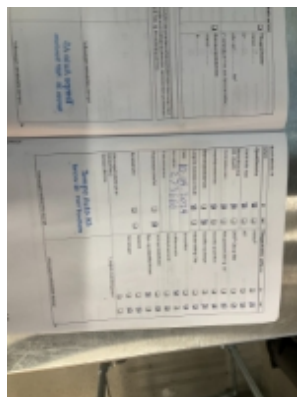

41. Generelt



42. Generelt



43. Generelt



44. Generelt



45. Generelt



46. Generelt



47. Generelt



48. Generelt



5018712



49. Generelt



50. Generelt



5018712

Leveransebetingelser

1. Testrapporten

Testrapporten inneholder identifikasjon av kjøretøy og kunde samt beskrivelse av testens omfang med måleresultater der det foreligger.

2. Bedømming-vurderingsdefinisjon

Forklaring til bokstavkodene som benyttes ved PDF rapport:

V = Normalt. Tilstand vurdert «normal» iht. kjøretøyets alder og kjørelengde

R = Reparasjon. Anbefaler utbedring iht. kontrollpunkt

O = Opplysning. Informasjon iht. kontrollpunkt og/eller kjøretøy

S = Skiftet. Kontrollpunkt inkl. komponentskifte

J = Justert. Kontrollpunkt inkl. justering

I = Ikkeutført. Kontrollpunkt ikke vurdert

3. Gjennomføring av test.

Test utføres på et NAF Senter hvis ikke annet er beskrevet.

4. Eiendomsrett

Testens resultat tilhører NAFs kunde. Kundens navn er registrert på side 1 i testrapporten, og eventuelle henvendelser i forbindelse med testen må utføres av registrert kunde. Testresultatene leveres ikke ut til andre uten samtykke fra NAFs kunde.

5. Demontering

NAF demonterer ikke for kontroll/vurdering, og kan dermed ikke påpeke feil som kun avdekkes ved demontering. Dersom NAF oppdager avvik der det trengs demontering for kontroll/vurdering, vil dette anmerkes i testrapporten.

6. Prøvekjøring, periodiske feil og fremtidige problemer

NAF anmerker kun feil og avvik som oppdages på testtidspunktet. Periodiske feil/avvik kan forekomme uten at dette avdekkes pga. manglende symptom(fremtredelse) ved testtidspunktet. Det er ikke mulig å forutse fremtidige problemer, feil eller avvik.

NAF prøvekjører bilen kun i begrenset grad.

7. Avlesing av elektronisk lagrede feilkoder via kjøretøyets OBD kontakt

NAF leser feilkoder på de elektroniske styresystemene som bilprodusenten har gitt tilgang til. Tilgang kan variere mellom ulike bilmerker og modeller og systemene leses med det testutstyret som benyttes av NAF. Det skilles ikke mellom permanente og periodiske feilkoder. NAF kan ikke påvise avvik i bilens oppgitte kilometerstand ved hjelp av diagnose.

8. NAFs ansvar

NAF har vurdert alle kontrollpunkter i den aktuelle testrapporten i henhold til NAFs definisjoner og retningslinjer. Kontrollpunkter som ikke omtales i rapporten er ikke inkludert eller vurdert.

Feil/avvik som avdekkes i etterkant av testen, kan ikke lastes NAF uten at det dokumenteres at følgende kumulative vilkår foreligger:

- feil/avvik må anses å ha foreligget ved testtidspunktet
- feil/avvik kan avdekkes etter gjeldende definisjoner og retningslinjer (innhold) av kontrollpunkt ved testtidspunktet
- feil/avvik kan avdekkes ved benyttet testutstyr i NAF ved testtidspunktet
- feil/avvik kan avdekkes ved gjeldende testforutsetninger ved testtidspunktet
- feil/avvik medfører konsekvenstap
- NAF har opptrådt uaktsomt ved testtidspunktet

9. Klageadgang næringsmarked

Testens resultat tilhører NAFs kunde. Kundens navn er registrert på side 1 i testrapporten. Ved eventuelle uoverensstemmelser i forbindelse med levert dokumentasjon, skal kunde ta dette opp med NAF. NAF er forretningsmessig leverandør til kunde og forholder seg kun til denne avtalepart.

Alle reklamasjoner må være NAF i hende skriftlig senest 10 dager etter at testen er utført.

10. Reklamasjonsansvaret til NAF

Ved uoverensstemmelse mellom tekst og bilder i testrapport og ett av disse viser riktig tilstand, er feilen ikke reklamasjonsgrunn.

NAF AS er ikke ansvarlig for feil i opplysninger som er hentet elektronisk fra 3.-part.

NAF AS kan kreve at bilen stilles til disposisjon for kontroll.

Ved reklamasjon kan NAF AS forlange å få mulighet til å reparere på eget verksted.

Hvis kjøper starter reparasjon på annet verksted uten skriftlig godkjenning fra NAF AS bortfaller retten til å kreve utgiften refundert av NAF AS.

Ved reparasjon på kjøpers verksted beregnes priser etter NAF AS sine innkjøpspriser (Meca eller tilsvarende) og selvkost på timepris. Benyttes DBS-systemet som grunnlag for delepriser benyttes importørpriser uten fraktpåslag.

Arbeidstidsettes iht. Haynes Pro med faktor 1

Diagnoserapport vedlegges der kunden har bestilt dette. Diagnoserapporten betraktes som en del av testrapporten.

Reklamasjonskravets størrelse er under alle omstendigheter oppad begrenset til prisen på testen, med mindre noe annet er særskilt avtalt.

NAF AS anbefaler at budgivere selv inspiserer objektet.

NAF SEM
Døvleveien 23
3170 SEM
Telefon:
Fax:
E-mail:
Website:



4. nov. 2024

Køretøj: Volkswagen Touran 2.0 16V TDI
Motorkode: CFJA
Produktionsår: 06-10
Kilometerstand: 276120 (udlæst fra styreenhed)
Registrering Nr: AY14308
VIN: WVGZZZ1TZW084335 (udlæst fra styreenhed)
Testet: 4. nov. 2024 07:51:37

Fejlkode

OBD **OBD** **0 Fejl**

Drivlinje **Motorelektronik 1** **2 Fejl**

Fejlkode: 4515
Køleventilator
Kører trægt/blokerer

Fejlkode: 4516
Køleblæserstyreenhed 1
Ventilatoraktivering kortslutning i strømkreds.

bremsesystem **Bremseelektronik** **1 Fejl**

Fejlkode: 1542
Omdrejningstalsføler G202
Funktion/signal med fejl.

Passiv sikkerhed **Airbag** **0**

Termostyring **Varme/klimaanlæg** **4 Fejl**

Fejlkode: 9472881
Servomotor for friskluft-/recirkulationsluft-/dynamisk tryk-spjæld
Kører trægt/blokerer

Fejlkode: 13701888
Databus
Funktion ukorrekt.

Fejlkode: 9479185
Luftkvalitetsføler signalkabel

Strømkreds med fejl.

Fejlkode: 9479189
Luftkvalitetsføler signalkabel
Strømkreds med fejl.

Termostyring

Parkerings-/tilskudsvarmer

2 Fejl

Fejlkode: 1407
Flammeafbrydelse
Flammeafbrydelse

Fejlkode: 1409
Gentagen flammeafbrydelse
gentaget flammeafbrydelse

Førerassistentsystem

Frontkammersystem

ikke tilgængelig

Førerassistentsystem

Parkeringssensor 2

1 Fejl

Fejlkode: 13632272
CAN-bus
Manglende meddelelse

Førerassistentsystem

Fjernlysassistent

ikke tilgængelig

Komfort

Gateway-elektronik 1

3 Fejl

Fejlkode: 446
Styreenhed, spændingsforsyning
Spændings-/strømforsyning lav.

Fejlkode: 1504
Lampe nummerpladelys
Funktion ukorrekt.

Fejlkode: 1517
Anhængerregistreringsstyreenhed
Funktion ukorrekt.

Komfort

Gateway-elektronik 2

ikke tilgængelig

Komfort

Kombiinstrument

0

Komfort

Lygtenivellering

1 Fejl

Fejlkode: 5276691
Statisk kurvelys højre side
Afbrydelse i strømkreds .

Komfort

Førerørselektronik

1 Fejl

Fejlkode: 1811
Førerørstyreenhed
Spændingsforsyning med fejl.
Hella Gutmann Solutions GmbH

Komfort	Passagerdørselektronik	1 Fejl
<p>Fejlkode: 1812 Dørstyreenhed passagerside Spændingsforsyning med fejl.</p>		
Komfort	Dørelektronik BV	0
Komfort	Dørelektronik BH	0
Komfort	Diagnose-interface-bus	3 Fejl
<p>Fejlkode: 1517 Anhængerregistreringsstyreenhed Funktion ukorrekt.</p>		
<p>Fejlkode: 1300 CAN-bus-forbindelse til navigationsstyreenhed Kommunikation forstyrret.</p>		
<p>Fejlkode: 1304 CAN-bus til radiostyreenhed Kommunikation forstyrret.</p>		
Komfort	Batteriregulering	0
Komfort	Telefon-/mobilforberedelse	3 Fejl
<p>Fejlkode: 13893632 Funktionsbegrænsning Funktion begrænset grundet underspænding.</p>		
<p>Fejlkode: 13893888 Funktionsbegrænsning Funktion begrænset grundet overspænding</p>		
<p>Fejlkode: 22 CAN-bus/forbindelse til radio ingen kommunikation</p>		
Komfort	Anhængerfunktion	ikke tilgængelig
Komfort	Specialfunktion	ikke tilgængelig
Gearkasse	Gearelektronik	0
Tyverisikring	Startspærre	1 Fejl
<p>Fejlkode: 9456681 Køretøjsnøgle Signal med fejl.</p>		
Undervogn	Hjuldæmpningselektronik	ikke tilgængelig

Styretøj**Servostyring****2 Fejl**

Fejlkode: 1288
 Spændingsforsyning kl. 30
 Spænding med fejl.

Fejlkode: 668
 Spændingsforsynings B plus
 Spændings-/strømforsyning med fejl.

Styretøj**Ratstammemodul****0****Styretøj****Elektron. Ratstammelåsning****ikke tilgængelig****Infotainmentsystem****Medioplayer 3****2 Fejl**

Fejlkode: 3138
 Ekstraingang (AUX)
 Funktion ukorrekt.

Fejlkode: 1304
 CAN-bus til radiostyreenhed
 Kommunikation forstyrret.

Infotainmentsystem**Radiotuner****3 Fejl**

Fejlkode: 2873
 Kamera bag
 Funktion ukorrekt.

Fejlkode: 532
 Styreenhed, spændingsforsyning
 Spændingsforsyning med fejl.

Fejlkode: 446
 Styreenhed, spændingsforsyning
 Spændings-/strømforsyning lav.

Infotainmentsystem**Navigation****3 Fejl**

Fejlkode: 2873
 Kamera bag
 Funktion ukorrekt.

Fejlkode: 532
 Styreenhed, spændingsforsyning
 Spændingsforsyning med fejl.

Fejlkode: 446
 Styreenhed, spændingsforsyning
 Spændings-/strømforsyning lav.

Infotainmentsystem**Sound-system****ikke tilgængelig****Infotainmentsystem****Tv-tuner****ikke tilgængelig**

Hella Gutmann Solutions GmbH