



4984952

NAF Bruktbiltest

Testdato
21.10.2024



Kunde

Navn	Auksjonen.no Co/Santander	Kontaktperson	
Medlemsnummer	95140190	Navn	Auksjonen.no Co/Santander
Adresse	Døvleveien 23	Telefon	33300540
Postnummer og -sted	3170 SEM	E-post	
Telefon	33300540		
Ekstern referanse	437705		



Kjøretøy

Bilmerke	Audi	Motorstørrelse	3993 cm ³
Modell	RS 6 Avant performance	Motoreffekt	445 kW
Type	4G	Aksler i drift	2
Registreringsnr.	BT60421	Drivstofftype	Bensin
Understellsnr.	WUAZZZ4G8GN905725	Kjøretøygruppe	101
Km.stand.	106793	Bruktimportert	Ja
Farge	Grå	Registreringsår	2016
		Registrert første gang	10.05.2016



Informasjon

NAF Bruktbiltest (BBT) er en uavhengig vurdering av kjøretøyets tekniske tilstand iht. definerte kontrollpunkter. De aktuelle kontrollpunktene fremkommer i testen og vurderes / bedømmes etter NAF sine definisjoner og retningslinjer som også hensyntar bilens alder og km-stand.

NAF anmerker kun feil, mangler og avvik som avdekkes på testtidspunktet. Forutsetninger for utført test er angitt på side 2 i denne rapporten. NAF demonterer ikke for kontroll. Det kan være indikasjon knyttet til tekniske forhold som krever ytterligere utredning for å kunne fastslå omfang. Det kan også være periodiske feil som ikke kan avdekkes på testtidspunktet. Se utfyllende leveransebeskrivelse side 6.

NAF Bruktbiltest er utført på oppdrag av bilforhandler. Alle henvendelser til testen og øvrige forhold til bilens tekniske tilstand må avklares mellom kjøper av bilen og bilforhandler testen er utstedt til.



4984952

Testresultater

Ref.Id	Repareres	Resultat	Beskrivelse
2.13	Unormal lyd	* Knirke lyd fra forstilling	
3.13	Nøkler / Utstyr	* Bilen er MTM ombygd	
4.7	Service/ Dokum.	Aktivert serviceindikator	
21.3	Varsellamper	Varsellampe for SRS (airbag) lyser	
23.1	Full systemskann	Det finnes feilkoder, se rapport	
23.2		Diagnoseavlesing ligger i testrapport	
54.2	Setevarmer	Setevarme virker ikke:	Høyre foran, Venstre foran
67.17	Ekstra hjulsett	Ekstra hjulsett mangler	
87.6	Utvendig speil	Speilvarme virker ikke:	Venstre side
87.7		Innfelling av speil virker ikke:	

Ref.Id	Opplysning	Resultat	Beskrivelse
23.6	Full systemskann	Etter avtale med kunde er feilkode/r slettet, feilsøking må påregnes dersom feilkode dukker opp igjen	
29.12	Oljenivå motor	Bilen er ikke utstyrt med peilepinne, oljenivå er ikke kontrollert	
81.9	Frontrute	Noe steinsprut	

Servicehistorikk

Dato	Km.stand
Ukjent	87533
Ukjent	77410
Ukjent	69483
Ukjent	61249
Ukjent	46798
Ukjent	33449
Ukjent	21735
Ukjent	17460

Testforhold

Maks hastighet ved prøvekjøring	60 km/t
Utetemperatur ved prøvekjøring	12 °C
Føreforhold ved prøvekjøring	Tørt
Bilen ble prøvekjørt:	Driftsvarm motor
Er bilen skitten eller nediset:	Nei
Frist for neste EU kontroll	31.01.2026



4984952

Prøvekjøring

- 1 - Kjøreegenskaper ✓
- 2 - Unormal lyd R

Generell informasjon

- 3 - Nøkler / Utstyr R
- 4 - Service/ Dokum. R

Bremser

- 5 - Bremsbelegg ✓
- 6 - Bremseskiver ✓
- 8 - Parkeringsbrems ✓
- 9 - Bremsvirkning ✓
- 10 - Bremsvæsknivå ✓
- 12 - Bremsørør ✓
- 13 - Bremseslanger ✓
- 14 - Bremskraftforsterker ✓
- 15 - Brems pedal ✓

Lys og signaler

- 17 - Lys ✓
- 18 - Markeringslys/-lykter ✓
- 19 - Refleks ✓
- 20 - Lyd / lyssignaler ✓
- 21 - Varsellamper R
- 22 - Varsellamper utvidet ✓

e-Diagnose

- 23 - Full systemskann R

Motor

- 27 - Motor virkemåte ✓
- 28 - Utvendig tilstand motor ✓
- 29 - Oljenivå motor O
- 30 - Kjølevæske ✓
- 31 - Kjølevifte ✓
- 32 - Kjølesystem ✓
- 35 - Motorfester ✓
- 36 - Drivstofftank, rør, slange ✓

Drivverk

- 40 - Girkasse (automatisk) ✓
- 41 - Differensial ✓
- 42 - Drivaksler ✓
- 43 - Mellomaksel ✓

Elektriske anlegg

- 44 - Instrument belysning ✓
- 45 - Instrumenter ✓
- 47 - Elektrisk vindusheis ✓
- 48 - Oppvarmet bakrute ✓
- 49 - Kupevifte ✓
- 50 - Varmeapparat / klimaanlegg (AC) ✓
- 51 - Vindusvisker, spyler (foran/bak) ✓
- 53 - Sentrallås ✓
- 54 - Setevarmer R
- 55 - Ladespenning generator ✓
- 56 - Drivrem generator ✓
- 58 - Tilstand 12 volt batteri ✓

Hjul, dekk, felg

- 65 - Dekk ✓
- 66 - Felg ✓
- 67 - Ekstra hjulsett R
- 68 - Hjullager ✓

Styring

- 71 - Ratt, rattaksel, ledd ✓
- 72 - Styresnekke, tannstang ✓
- 73 - Styrestag/ledd ✓
- 74 - Styreservo ✓

Hjuloppheng

- 75 - Støtdempere ✓
- 76 - Stabilisator ✓
- 77 - Fjærer / fjærbein ✓
- 78 - Opphengs- / bærearmer foraksel ✓
- 79 - Opphengs- / bærearmer bakaksel ✓
- 80 - Travers ✓



4984952

Karosseri

81 - Frontrute	O
82 - Siderute/bakrute	✓
83 - Dør-/panseråpner	✓
84 - Lås	✓
85 - Takluke/Panoramatak	✓
86 - Lakk / karosseri utvendig	✓
87 - Utvendig speil	R
88 - Underside	✓
89 - Understellsnummer	✓

Interiør

91 - Dashbord / midtkonsoll	✓
93 - Taktrekk	✓
94 - Solskjerm	✓
95 - Innvendig speil	✓
96 - Dørtrekk	✓
97 - Døråpning	✓
98 - Seter	✓
99 - Bilbelte	✓
101 - Bagasjeromstildekning	✓
102 - Laste-/bagasjerom	✓
103 - Interiør generelt	✓
104 - Varseltrekant	✓



4984952

Måleverdier

Ref.Id	Punkt	Fråse	Måleverdi
3.1	Nøkler / Utstyr	Antall nøkler:	2 stk
6.1	Bremseskiver		Kontrollert visuelt
9.1	Bremsevirkning	Bremsevirkning, VF	280,00
9.2		Bremsevirkning, HF	280,00
9.3		Bremsevirkning, VB	210,00
9.4		Bremsevirkning, HB	210,00
30.1	Kjølevæske	Kjølevæskens frysepunkt, frostsikker ned til minus:	40 °C
50.1	Varmeapparat / klimaanlegg (AC)	Temperatur på luft inn i klimaanlegg	18 °C
50.2		Temperatur på luft ut av klimaanlegg	8 °C
55.1	Ladespenning generator	Ladespenning med last (V)	14,40 volt
55.2		Ladespenning uten last (V)	14,40 volt
58.1	Tilstand 12 volt batteri		Ikke mulig å måle uten demontering
65.1	Dekk	Mønsterdybde VF	5,50 mm
65.2		Mønsterdybde HF	5,50 mm
65.3		Mønsterdybde VB	5,50 mm
65.4		Mønsterdybde HB	5,50 mm
65.5		Bilen er utrustet med:	Sommerdekk
66.1	Felg	Felg montert på bilen:	Lettmetallfelg
67.1	Ekstra hjulsett		Ikke målt grunnet manglende tilgjengelighet

Bilder og vedlegg



1. Generelt



2. Generelt



3. Generelt



4. Generelt



5. Generelt

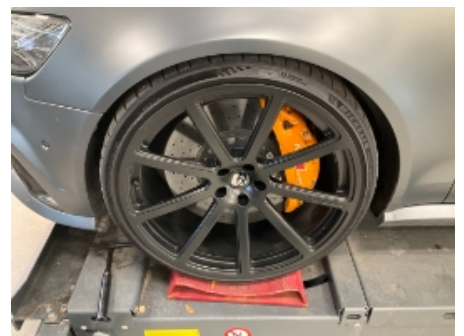

6. Generelt



7. Generelt

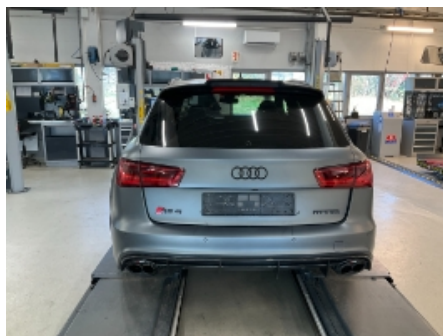

8. Generelt



9. Generelt



10. Generelt



11. Generelt



12. Generelt



4984952



13. Generelt

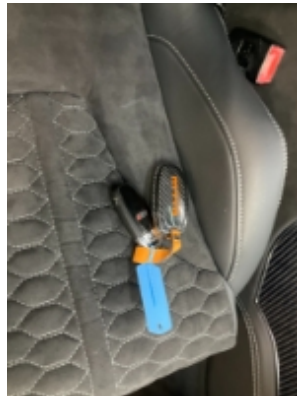

14. Generelt

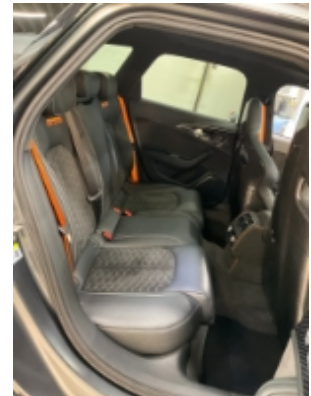

15. Generelt



16. Generelt



17. Generelt



18. Generelt



19. Generelt



20. Generelt



21. Generelt



22. Generelt



23. Generelt



24. Generelt



4984952

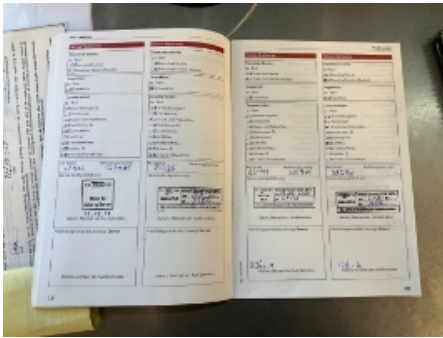

25. Generelt

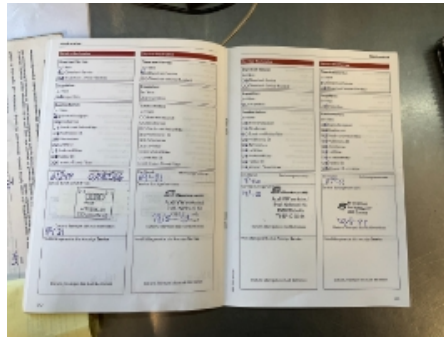

26. Generelt



27. Generelt



28. Generelt



29. Generelt



30. Generelt



31. Generelt



32. Generelt



33. Generelt



4984952

Leveransebetingelser

1. Testrapporten

Testrapporten inneholder identifikasjon av kjøretøy og kunde samt beskrivelse av testens omfang med måleresultater der det foreligger.

2. Bedømming-vurderingsdefinisjon

Forklaring til bokstavkodene som benyttes ved PDF rapport:

V = Normalt. Tilstand vurdert «normal» iht. kjøretøyets alder og kjørelengde

R = Reparasjon. Anbefaler utbedring iht. kontrollpunkt

O = Opplysning. Informasjon iht. kontrollpunkt og/eller kjøretøy

S = Skiftet. Kontrollpunkt inkl. komponentskifte

J = Justert. Kontrollpunkt inkl. justering

I = Ikkeutført. Kontrollpunkt ikke vurdert

3. Gjennomføring av test.

Test utføres på et NAF Senter hvis ikke annet er beskrevet.

4. Eiendomsrett

Testens resultat tilhører NAFs kunde. Kundens navn er registrert på side 1 i testrapporten, og eventuelle henvendelser i forbindelse med testen må utføres av registrert kunde. Testresultatene leveres ikke ut til andre uten samtykke fra NAFs kunde.

5. Demontering

NAF demonterer ikke for kontroll/vurdering, og kan dermed ikke påpeke feil som kun avdekkes ved demontering. Dersom NAF oppdager avvik der det trengs demontering for kontroll/vurdering, vil dette anmerkes i testrapporten.

6. Prøvekjøring, periodiske feil og fremtidige problemer

NAF anmerker kun feil og avvik som oppdages på testtidspunktet. Periodiske feil/avvik kan forekomme uten at dette avdekkes pga. manglende symptom(fremtredelse) ved testtidspunktet. Det er ikke mulig å forutse fremtidige problemer, feil eller avvik.

NAF prøvekjører bilen kun i begrenset grad.

7. Avlesing av elektronisk lagrede feilkoder via kjøretøyets OBD kontakt

NAF leser feilkoder på de elektroniske styresystemene som bilprodusenten har gitt tilgang til. Tilgang kan variere mellom ulike bilmerker og modeller og systemene leses med det testutstyret som benyttes av NAF. Det skilles ikke mellom permanente og periodiske feilkoder. NAF kan ikke påvise avvik i bilens oppgitte kilometerstand ved hjelp av diagnose.

8. NAFs ansvar

NAF har vurdert alle kontrollpunkter i den aktuelle testrapporten i henhold til NAFs definisjoner og retningslinjer. Kontrollpunkter som ikke omtales i rapporten er ikke inkludert eller vurdert.

Feil/avvik som avdekkes i etterkant av testen, kan ikke lastes NAF uten at det dokumenteres at følgende kumulative vilkår foreligger:

- feil/avvik må anses å ha foreligget ved testtidspunktet
- feil/avvik kan avdekkes etter gjeldende definisjoner og retningslinjer (innhold) av kontrollpunkt ved testtidspunktet
- feil/avvik kan avdekkes ved benyttet testutstyr i NAF ved testtidspunktet
- feil/avvik kan avdekkes ved gjeldende testforutsetninger ved testtidspunktet
- feil/avvik medfører konsekvenstap
- NAF har opptrådt uaktsomt ved testtidspunktet

9. Klageadgang næringsmarked

Testens resultat tilhører NAFs kunde. Kundens navn er registrert på side 1 i testrapporten. Ved eventuelle uoverensstemmelser i forbindelse med levert dokumentasjon, skal kunde ta dette opp med NAF. NAF er forretningsmessig leverandør til kunde og forholder seg kun til denne avtalepart.

Alle reklamasjoner må være NAF i hende skriftlig senest 10 dager etter at testen er utført.

10. Reklamasjonsansvaret til NAF

Ved uoverensstemmelse mellom tekst og bilder i testrapport og ett av disse viser riktig tilstand, er feilen ikke reklamasjonsgrunn.

NAF AS er ikke ansvarlig for feil i opplysninger som er hentet elektronisk fra 3.-part.

NAF AS kan kreve at bilen stilles til disposisjon for kontroll.

Ved reklamasjon kan NAF AS forlange å få mulighet til å reparere på eget verksted.

Hvis kjøper starter reparasjon på annet verksted uten skriftlig godkjenning fra NAF AS bortfaller retten til å kreve utgiften refundert av NAF AS.

Ved reparasjon på kjøpers verksted beregnes priser etter NAF AS sine innkjøpspriser (Meca eller tilsvarende) og selvkost på timepris. Benyttes DBS-systemet som grunnlag for delepriser benyttes importørpriser uten fraktpåslag.

Arbeidstidsettes iht. Haynes Pro med faktor 1

Diagnoserapport vedlegges der kunden har bestilt dette. Diagnoserapporten betraktes som en del av testrapporten.

Reklamasjonskravets størrelse er under alle omstendigheter oppad begrenset til prisen på testen, med mindre noe annet er særskilt avtalt.

NAF AS anbefaler at budgivere selv inspiserer objektet.

NAF SEM
Døvleveien 23
3170 SEM
Telefon:
Fax:
E-mail:
Website:



21. okt. 2024

Køretøj: Audi RS6 4.0i V8 32V TFSI Avant Quattro Performance
Motorkode: CWUC
Produktionsår: 15-18
Kilometerstand: 106798 (udlæst fra styreenhed)
Registrering Nr: BT60421
VIN: WUAZZZ4G8GN905725 (udlæst fra styreenhed)
Testet: 21. okt. 2024 12:18:24

Fejlkode

OBD	OBD	0 Fejl
Motor	Motorelektronik 1	17 Fejl

Fejlkode: 4815
ABS-system
Udlæs fejlkodehukommelsen.

Fejlkode: 17422
CAN-kommunikation med aggregatlejring
Kommunikation forstyrret.

Fejlkode: 18735
CAN-forbindelse med styreenhed for aktiv styring
Fejl i kommunikation.

Fejlkode: 5608
CAN-bus-forbindelse til ratvinkelsensor
Kommunikation forstyrret.

Fejlkode: 4708
CAN-bus-forbindelse til klimaanlægsstyreenhed
Kommunikation forstyrret.

Fejlkode: 4709
CAN-bus/forbindelse til styreenhed for adaptiv fartpilot
ingen kommunikation

Fejlkode: 4710
CAN-bus/forbindelse til airbagstyreenhed
Kommunikation forstyrret.

Fejlkode: 4713
CAN-forbindelse fra bremsesystemstyreenhed
Kommunikation forstyrret.

Hella Gutmann Solutions GmbH

Fejlkode: 4714
CAN-forbindelse fra ratstammestyreenhed
Kommunikation forstyrret.

Fejlkode: 4715
CAN-bus-forbindelse til kombiinstrument
Kommunikation forstyrret.

Fejlkode: 4716
CAN-bus/forbindelse til styreenhed til parkeringsbremse
Kommunikation forstyrret.

Fejlkode: 4719
CAN-bus-forbindelse til startspærre/central gateway-styreenhed
Kommunikation forstyrret.

Fejlkode: 4720
Bodycomputer 2/centralmodul komfortsystem/karosseristyreenhed
Kommunikation forstyrret.

Fejlkode: 4130
Luftryks- og/eller MAP-føler
Signal for højt.

Fejlkode: 11288
Ladetryksensor 2
Signal for højt.

Fejlkode: 4166
MAP-føler
Signal for højt.

Fejlkode: 5523
Motorstyreenhed spærret
Intet/forkert frigivelsessignal fra startspærre

Motor

Motorophæng

4 Fejl

Fejlkode: 545
CAN-bus
Manglende meddelelse

Fejlkode: 546
CAN-bus
Manglende meddelelse

Fejlkode: 1029
CAN-bus
Manglende meddelelse

Fejlkode: 1031
CAN-bus
Manglende meddelelse

bremsesystem

Bremseelektronik

36 Fejl

Fejlkode: 14848
CAN-bus

Manglende meddelelse

Fejlkode: 15360
CAN-bus
Manglende meddelelse

Fejlkode: 15616
CAN-bus
Manglende meddelelse

Fejlkode: 17664
CAN-bus
Manglende meddelelse

Fejlkode: 18176
CAN-bus
Manglende meddelelse

Fejlkode: 18688
CAN-bus
Manglende meddelelse

Fejlkode: 19200
CAN-bus
Manglende meddelelse

Fejlkode: 19712
CAN-bus
Manglende meddelelse

Fejlkode: 269312
CAN-bus
Manglende meddelelse

Fejlkode: 23296
CAN-bus
Manglende meddelelse

Fejlkode: 36352
Funktionsbegrænsning
Funktion begrænset grundet underspænding.

Fejlkode: 124416
Databus
Funktion ukorrekt.

Fejlkode: 218880
Funktionsbegrænsning pga. uplausibel meddelelse
Funktion ukorrekt.

Fejlkode: 209920
Funktionsbegrænsning pga. uplausibel meddelelse
Funktion ukorrekt.

Fejlkode: 182528
Funktionsbegrænsning pga. uplausibel meddelelse
Funktion ukorrekt.

Fejlkode: 183040
Funktionsbegrænsning pga. uplausibel meddelelse
Funktion ukorrekt.

Fejlkode: 184832
Funktionsbegrænsning pga. uplausibel meddelelse
Funktion ukorrekt.

Fejlkode: 210176
Funktionsbegrænsning pga. uplausibel meddelelse
Funktion ukorrekt.

Fejlkode: 185600
Funktionsbegrænsning pga. uplausibel meddelelse
Funktion ukorrekt.

Fejlkode: 214528
Databus
Funktion ukorrekt.

Fejlkode: 186112
Funktionsbegrænsning pga. uplausibel meddelelse
Funktion ukorrekt.

Fejlkode: 186624
Funktionsbegrænsning pga. uplausibel meddelelse
Funktion ukorrekt.

Fejlkode: 187136
Funktionsbegrænsning pga. uplausibel meddelelse
Funktion ukorrekt.

Fejlkode: 201472
Funktionsbegrænsning pga. uplausibel meddelelse
Funktion ukorrekt.

Fejlkode: 187392
Databus
Funktion ukorrekt.

Fejlkode: 210432
Funktionsbegrænsning pga. uplausibel meddelelse
Funktion ukorrekt.

Fejlkode: 187648
Databus
Funktion ukorrekt.

Fejlkode: 210688
Funktionsbegrænsning pga. uplausibel meddelelse
Funktion ukorrekt.

Fejlkode: 188160
Databus
Funktion ukorrekt.

Fejlkode: 188416
Funktionsbegrænsning pga. uplausibel meddelelse
Funktion ukorrekt.

Fejlkode: 188672
Databus
Funktion ukorrekt.

Fejlkode: 188928
Funktionsbegrænsning pga. uplausibel meddelelse
Hella Gutmann Solutions GmbH

Funktion ukorrekt.

Fejlkode: 189184
Databus
Funktion ukorrekt.

Fejlkode: 210944
Funktionsbegrænsning pga. uplausibel meddelelse
Funktion ukorrekt.

Fejlkode: 189440
Databus
Funktion ukorrekt.

Fejlkode: 211200
Funktionsbegrænsning pga. uplausibel meddelelse
Funktion ukorrekt.

bremsesystem

Parkeringsbremse

7 Fejl

Fejlkode: 333568
CAN-bus
Manglende meddelelse

Fejlkode: 334080
CAN-bus
Manglende meddelelse

Fejlkode: 329728
CAN-bus
Manglende meddelelse

Fejlkode: 329984
CAN-bus
Manglende meddelelse

Fejlkode: 331264
CAN-bus
Manglende meddelelse

Fejlkode: 331520
CAN-bus
Manglende meddelelse

Fejlkode: 331776
CAN-bus
Manglende meddelelse

Passiv sikkerhed

Airbag

2 Fejl

Fejlkode: 9440027
Tændsats til sideairbag i førerside
Modstand i strømkreds for høj.

Fejlkode: 1057536
CAN-bus
Manglende meddelelse

Passiv sikkerhed	Venstre sikkerhedsselestrammer	ikke tilgængelig
Passiv sikkerhed	Højre sikkerhedsselestrammer	ikke tilgængelig
Termostyring	Varme/klimaanlæg	4 Fejl
<p>Fejlkode: 331 CAN-bus Manglende meddelelse</p> <p>Fejlkode: 390 Databus Funktion ukorrekt.</p> <p>Fejlkode: 391 Databus Funktion ukorrekt.</p> <p>Fejlkode: 560 kølevandscirkulationspumpe Spændingsforsyning med fejl.</p>		

Termostyring	Parkerings-/tilskudsvarmer	ikke tilgængelig
Termostyring	Klimaanl. betjeningsenhed bag	ikke tilgængelig
Termostyring	Klimakompressor	ikke tilgængelig
Førerassistentsystem	Styreenhed til billedbehandling	3 Fejl
<p>Fejlkode: 28 Databus Funktion ukorrekt.</p> <p>Fejlkode: 49 Databus Funktion ukorrekt.</p> <p>Fejlkode: 165 Databus Funktion ukorrekt.</p>		

Førerassistentsystem	Radarsensor adaptiv fartpilot	10 Fejl
<p>Fejlkode: 29696 CAN-bus Manglende meddelelse</p> <p>Fejlkode: 29952 CAN-bus Manglende meddelelse</p> <p>Fejlkode: 30208 CAN-bus Manglende meddelelse</p> <p>Fejlkode: 32768 CAN-bus</p>		

Manglende meddelelse

Fejlkode: 70656
CAN-bus
Manglende meddelelse

Fejlkode: 33024
CAN-bus
Manglende meddelelse

Fejlkode: 76800
CAN-bus
Manglende meddelelse

Fejlkode: 95232
Databus
Meddelelse ukorrekt.

Fejlkode: 105984
Databus
Meddelelse ukorrekt.

Fejlkode: 140288
Databus
Meddelelse ukorrekt.

Førerassistentsystem

Radarsensor adaptiv fartpilot 2

10 Fejl

Fejlkode: 29696
CAN-bus
Manglende meddelelse

Fejlkode: 29952
CAN-bus
Manglende meddelelse

Fejlkode: 30208
CAN-bus
Manglende meddelelse

Fejlkode: 32768
CAN-bus
Manglende meddelelse

Fejlkode: 70656
CAN-bus
Manglende meddelelse

Fejlkode: 33024
CAN-bus
Manglende meddelelse

Fejlkode: 76800
CAN-bus
Manglende meddelelse

Fejlkode: 95232
Databus
Meddelelse ukorrekt.

Fejlkode: 105984
Databus
Meddelelse ukorrekt.

Fejlkode: 140288
Databus
Meddelelse ukorrekt.

Førerassistentsystem	Vognbaneskiftassistent	0
Førerassistentsystem	Parkeringsensor 2	4 Fejl

Fejlkode: 12648720
CAN-bus
Manglende meddelelse

Fejlkode: 12648448
CAN-bus
Manglende meddelelse

Fejlkode: 12648464
CAN-bus
Manglende meddelelse

Fejlkode: 13637413
Databus
Meddelelse ukorrekt.

Førerassistentsystem	Natsynskamera	ikke tilgængelig
Førerassistentsystem	Bak-/360 graders kamerasystem	0
Førerassistentsystem	Fjernlysassistent	ikke tilgængelig
Komfort	Central styreenhed komfort	3 Fejl

Fejlkode: 3022
Lokal databus 4
Funktion ukorrekt.

Fejlkode: 1315
Gearkassestyreenhed
Funktion ukorrekt.

Fejlkode: 1314
Motorstyringsenhed
Funktion ukorrekt.

Komfort	Gateway-elektronik 1	3 Fejl
----------------	-----------------------------	---------------

Fejlkode: 1964
Styreenhed sædeindstilling med memory
Funktion ukorrekt.

Fejlkode: 1853
Opvarmet venstre forsæde
Funktion ukorrekt.

Fejlkode: 1854
Opvarmet højre forsæde
Funktion ukorrekt.

Komfort **Kombiinstrument** **1 Fejl**

Fejlkode: 16776971
CAN-bus
Manglende meddelelse

Komfort **Aktuator for karosseristøj** **ikke tilgængelig**

Komfort **Lygtenivellering** **1 Fejl**

Fejlkode: 13705475
CAN-bus
Manglende meddelelse

Komfort **Førerdørselektronik** **3 Fejl**

Fejlkode: 1964
Styreenhed sædeindstilling med memory
Funktion ukorrekt.

Fejlkode: 1314
Motorstyringsenhed
Funktion ukorrekt.

Fejlkode: 920
Opvarmet udvendigt sidespejl
Funktion ukorrekt.

Komfort **Passagerdørselektronik** **2 Fejl**

Fejlkode: 1964
Styreenhed sædeindstilling med memory
Funktion ukorrekt.

Fejlkode: 1314
Motorstyringsenhed
Funktion ukorrekt.

Komfort **Dørelektronik BV** **0**

Komfort **Dørelektronik BH** **0**

Komfort **Sædejustering fører** **ikke tilgængelig**

Komfort **Sædejustering passager** **ikke tilgængelig**

Komfort **Ergonomisk sæde forrest på førersiden** **ikke tilgængelig**

Komfort **Ergonomisk sæde forrest på passagersiden** **ikke tilgængelig**

Komfort	Ergonomisk sæde BV	ikke tilgængelig
Komfort	Ergonomisk sæde BH	ikke tilgængelig
Komfort	Diagnose-interface-bus	6 Fejl
<p>Fejlkode: 4226 CAN-bus/forbindelse til gearkassestyreenhed Kommunikation forstyrret.</p> <p>Fejlkode: 5274 Sæde- og spejlstyreenhed førerside Ingen kommunikation mulig.</p> <p>Fejlkode: 4224 CAN-bus-forbindelse til motorstyreenhed ingen kommunikation</p> <p>Fejlkode: 15360512 Komponentbeskyttelse Sikkerhedsafbrydelse aktiv.</p> <p>Fejlkode: 12290 Hvilestrøm Hvilestrøm for høj.</p> <p>Fejlkode: 12291 Funktionsbegrænsning pga. styreenhed for batteriovervågning System aktivt.</p>		
Komfort	Anhængerfunktion	ikke tilgængelig
Komfort	Specialfunktion	ikke tilgængelig
Komfort	Specialfunktion 2	ikke tilgængelig
Komfort	Kamerastyreenhed	2 Fejl
<p>Fejlkode: 1 Forrudevarme til sporassistent Afbrydelse/kortslutning til plus</p> <p>Fejlkode: 701 CAN-bus Manglende meddelelse</p>		
Komfort	Bagklapselektronik	0
Komfort	Head up-display	ikke tilgængelig
Komfort	Styreenhed for sensormodul	0
Komfort	Motorlydssimulator	ikke tilgængelig
Gearkasse	Gearelektronik	10 Fejl

Fejlkode: 2505
Motordrejmomentregulering, signal A
Kontakt lukker ikke.

Fejlkode: 2543
Gearkassestyreenhed
Styreenhed spærret.

Fejlkode: 12552
CAN-bus-forbindelse til kombiinstrument
Kommunikation forstyrret.

Fejlkode: 12553
CAN-forbindelse fra ratstammestyreenhed
Kommunikation forstyrret.

Fejlkode: 12556
CAN-bus-forbindelse til ABS/ESP-styreenhed
Kommunikation forstyrret.

Fejlkode: 12558
CAN-bus/forbindelse til styreenhed til parkeringsbremse
Kommunikation forstyrret.

Fejlkode: 12559
CAN-bus-forbindelse til startspærre/central gateway-styreenhed
Kommunikation forstyrret.

Fejlkode: 12560
Bodycomputer 2/centralmodul komfortsystem/karosseristyreenhed
Kommunikation forstyrret.

Fejlkode: 12561
CAN-bus-forbindelse til ratvinkelsensor
Kommunikation forstyrret.

Fejlkode: 12626
CAN-bus-forbindelse til klimaanlægsstyreenhed
Kommunikation forstyrret.

Gearkasse

Firhjulselektronik

2 Fejl

Fejlkode: 405
CAN-bus
Manglende meddelelse

Fejlkode: 377
Databus
Funktion ukorrekt.

Tyverisikring

Adgangs-/startrettigheder

2 Fejl

Fejlkode: 956
Nøgle 2
Tilpasningsgrænse overskredet.

Fejlkode: 1330
Central styreenhed komfort
Central styreenhed komfort

Undervogn	niveauregulering	ikke tilgængelig
Undervogn	Hjuldæmpningselektronik	0
Styretøj	Servostyring	1 Fejl
<p>Fejlkode: 3158274 CAN-bus Manglende meddelelse</p>		
Styretøj	Ratstammemodul	0
Styretøj	aktiv styring	1 Fejl
<p>Fejlkode: 1314 Motorstyringsenhed Funktion ukorrekt.</p>		
Infotainmentsystem	Mediaplayer 1	ikke tilgængelig
Infotainmentsystem	Radiotuner	ikke tilgængelig
Infotainmentsystem	Sound-system	ikke tilgængelig
Infotainmentsystem	Tv-tuner	ikke tilgængelig
Infotainmentsystem	Informationselektronik	5 Fejl
<p>Fejlkode: 3084 GSM-antenne 2 Afbrydelse i strømkreds .</p>		
<p>Fejlkode: 3086 Telefonholderantenne Funktion ukorrekt.</p>		
<p>Fejlkode: 6672 Kombiinstrument Fejl i kommunikation med MOST-bus.</p>		
<p>Fejlkode: 7184 CAN-bus Manglende meddelelse</p>		
<p>Fejlkode: 7199 CAN-bus Manglende meddelelse</p>		
Infotainmentsystem	Informationselektronik 2	ikke tilgængelig
Dæktryksovervågning	Dæktryksovervågning	1 Fejl
<p>Fejlkode: 8393730 Styremodul for dæktryksføler, bagest højre</p>		

Strømkreds med fejl.