



4836696

NAF Bruktbiltest

Testdato
28.08.2024



Kunde

Navn	Auksjonen.no As	Kontaktperson	
Medlemsnummer	94448735	Navn	Auksjonen.no As
Adresse	Døvleveien 23	Telefon	33 30 05 40
Postnummer og -sted	3170 SEM	E-post	
Telefon	33 30 05 40		
Ekstern referanse	415782		



Kjøretøy

Bilmerke	Toyota	Motorstørrelse	1798 cm ³
Modell	PRIUS PLUS	Motoreffekt	73 kW
Type	XW3(a)	Aksler i drift	1
Registreringsnr.	DP58658	Drivstofftype	Bensin
Understellsnr.	JTDZS3EU703102201	Kjøretøygruppe	101
Km.stand.	309775	Bruktimportert	Nei
Farge	Svart	Registreringsår	2014
		Registrert første gang	07.10.2014



Informasjon

NAF Bruktbiltest (BBT) er en uavhengig vurdering av kjøretøyets tekniske tilstand iht. definerte kontrollpunkter. De aktuelle kontrollpunktene fremkommer i testen og vurderes / bedømmes etter NAF sine definisjoner og retningslinjer som også hensyntar bilens alder og km-stand.

NAF anmerker kun feil, mangler og avvik som avdekkes på testtidspunktet. Forutsetninger for utført test er angitt på side 2 i denne rapporten. NAF demonterer ikke for kontroll. Det kan være indikasjon knyttet til tekniske forhold som krever ytterligere utredning for å kunne fastslå omfang. Det kan også være periodiske feil som ikke kan avdekkes på testtidspunktet. Se utfyllende leveransebeskrivelse side 6.

NAF Bruktbiltest er utført på oppdrag av bilforhandler. Alle henvendelser til testen og øvrige forhold til bilens tekniske tilstand må avklares mellom kjøper av bilen og bilforhandler testen er utstedt til.



4836696

Testresultater

Ref.Id	Repareres	Resultat	Beskrivelse
1.8	Kjøreegenskaper	Vibrasjoner i drivverk / hjuloppheng	
1.9		Vibrasjoner ved bremsing	
2.13	Unormal lyd	* Eksoslekkasje.	
3.5	Nøkler / Utstyr	Nøkkel/er mangler	
4.3	Service/ Dokum.	Iht. servicehefte er ikke alle servicer fulgt	Tid mellom servicer er overskredet, Kjørelengde mellom servicer er overskredet
6.10	Bremseskiver	Rust på bremseskive:	Høyre bak
8.5	Parkeringsbrems	Virker ikke:	
12.4	Bremserør	Rustskade på bremserør:	Begge sider bak
22.2	Varsellamper utvidet	Varsellampe for TPMS (Dekktrykk) lyser	
33.12	Eksosanlegg	* Lekkasje, høres under prøvekjøring, anbefaler nærmere kontroll.	
47.3	Elektrisk vindusheis	Elektrisk vindusheis, feil funksjon/virkning	Høyre bakdør
50.5	Varmeapparat / klimaanlegg (AC)	Svak kjølevirkning	
51.6	Vindusvisker, spyler (foran/bak)	Dårlig viskerblad:	Bakrute
66.8	Felg	Vesentlig ripe / hakk inn til grunnmaterialet:	Venstre bak
67.17	Ekstra hjulsett	Ekstra hjulsett mangler	
81.4	Frontrute	Sprekk i frontrute: <ul style="list-style-type: none">• Reparasjonsmetode: Skift	
86.2	Lakk / karosseri utvendig	Lakkriper:	Venstre fordør
86.3		Skadet:	Støtfanger foran, Venstre bakdør, Høyre bakdør, Høyre bakskjerm, Støtfanger bak, Venstre sidekanal, Tak
86.8		Rustangrep:	Tak, Høyre fordør
86.11		Steinsprut/lakksår	Panser, Høyre fordør
86.12		Mangelfull kvalitet på replakkering:	Panser
86.13		Lakkslipp/flassing	Bakluke
86.15		* Diverse skader/bulker og mangelfull lakkering.	
88.1	Underside	Skadet/løs innerskjerm:	Høyre foran
97.1	Døråpning	Sår eller skade:	Venstre bakdør, Høyre bakdør
97.3		Rust:	Venstre fordør
101.3	Bagasjeromstildekning	Mangler:	Rollo
103.1	Interiør generelt	Forurensing og/eller ubehagelig lukt	



4836696

Ref.Id	Repareres	Resultat	Beskrivelse
103.3		Manglende/løse/skadet deler eller deksler:	Høyre foran

Ref.Id	Opplysning	Resultat	Beskrivelse
23.7	Full systemskann	Diagnoseavlesing ligger i testrapport	
28.7	Utvendig tilstand motor	Oljesvetting	
66.10	Felg	Ripe/slitasje på felg	Venstre foran, Høyre bak, Høyre foran
66.12		Påbegynnende oksidering:	Høyre foran
71.9	Ratt, rattaksel, ledd	* Løs / slitt rattpolstring.	
86.17	Lakk / karosseri utvendig	Diverse småbulker/lakkriper	
86.34		* Diverse steinsprut/lakksår.	
88.13	Underside	Stedvis rustdannelser i vognbunn/understell	
98.7	Seter	Ett eller flere seter har varetrekk. Originaltrekk ikke kontrollert.	

Servicehistorikk

Angitte servicer er de som er oppført i serviceheftet/annen dokumentasjon funnet i bilen. Avvik i forhold til angitte serviceintervaller/retningslinjer i serviceheftet, anmerkes og fremkommer i rapporten.

Dato	Km.stand
10.04.2019	256059
04.02.2019	211785
03.07.2018	197449
15.03.2018	181912
27.11.2017	166744
01.09.2017	152582
13.06.2017	138981
14.03.2017	123427
03.11.2016	108021
21.07.2016	92153
25.05.2016	78029
04.03.2016	60744
20.11.2015	45675
12.06.2015	30044
16.01.2015	15027

Testforhold

Maks hastighet ved prøvekjøring	60 km/t
Utetemperatur ved prøvekjøring	19 °C
Føreforhold ved prøvekjøring	Tørt
Er bilen skitten eller nediset:	Nei
Frist for neste EU kontroll	20.09.2025

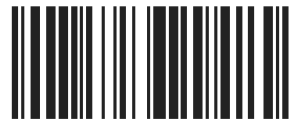

4836696

Prøvekjøring

- 1 - Kjøreegenskaper **R**
- 2 - Unormal lyd **R**

Generell informasjon

- 3 - Nøkler / Utstyr **R**
- 4 - Service/ Dokum. **R**

Bremser

- 5 - Bremsbelegg ✓
- 6 - Bremseskiver **R**
- 8 - Parkeringsbrems **R**
- 9 - Bremsvirkning ✓
- 10 - Bremsvæsknivå ✓
- 12 - Bremsrør **R**
- 13 - Bremseslanger ✓
- 14 - Bremskraftforsterker ✓
- 15 - Brems pedal ✓

Lys og signaler

- 17 - Lys ✓
- 19 - Refleks ✓
- 20 - Lyd / lyssignaler ✓
- 21 - Varsellamper ✓
- 22 - Varsellamper utvidet **R**

e-Diagnose

- 23 - Full systemskann **O**

Motor

- 27 - Motor virkemåte ✓
- 28 - Utvendig tilstand motor **O**
- 29 - Oljenivå motor ✓
- 30 - Kjølevæske ✓
- 31 - Kjølevifte ✓
- 32 - Kjølesystem ✓
- 33 - Eksosanlegg **R**
- 35 - Motorfester ✓
- 36 - Drivstofftank, rør, slange ✓
- 37 - Registerreim ✓

Drivverk

- 40 - Girkasse (automatisk) ✓
- 42 - Drivaksler ✓

Elektriske anlegg

- 44 - Instrument belysning ✓
- 45 - Instrumenter ✓
- 46 - Radio / Multimedia ✓
- 47 - Elektrisk vindusheis **R**
- 48 - Oppvarmet bakrute ✓
- 49 - Kupevifte ✓
- 50 - Varmeapparat / klimaanlegg (AC) **R**
- 51 - Vindusvisker, spyler (foran/bak) **R**
- 53 - Sentrallås ✓
- 54 - Setevarmer ✓
- 55 - Ladespenning generator ✓
- 58 - Tilstand 12 volt batteri ✓
- 63 - Kabler for fremdriftssystem elbil/hybrid ✓
- 64 - Utv. tilstand fremdriftsbatteri elbil/hybrid ✓

Hjul, dekk, felg

- 65 - Dekk ✓

Hjul, dekk, felg

- 66 - Felg **R**
- 67 - Ekstra hjulsett **R**
- 68 - Hjullager ✓

Styring

- 71 - Ratt, rattaksel, ledd **O**
- 72 - Styresnekke, tannstang ✓
- 73 - Styrestag/ledd ✓
- 74 - Styreservo ✓

Hjuloppheng

- 75 - Støtdempere ✓
- 76 - Stabilisator ✓
- 77 - Fjærer / fjærbein ✓
- 78 - Opphengs- / bærearmer foraksel ✓
- 79 - Opphengs- / bærearmer bakaksel ✓
- 80 - Travers ✓



4836696

Karosseri

81 - Frontrute	R
82 - Siderute/bakrute	✓
83 - Dør-/panseråpner	✓
84 - Lås	✓
86 - Lakk / karosseri utvendig	R
87 - Utvendig speil	✓
88 - Underside	R
89 - Understellsnummer	✓

Interiør

91 - Dashbord / midtkonsoll	✓
92 - Luftdyse kupé	✓
93 - Taktrekk	✓
94 - Solskjerm	✓
95 - Innvendig speil	✓
96 - Dørtrekk	✓
97 - Døråpning	R
98 - Seter	O
99 - Bilbelte	✓
100 - Gulvmatter/-teppe	✓
101 - Bagasjeromstildekning	R
102 - Laste-/bagasjerom	✓
103 - Interiør generelt	R
104 - Varseltrekant	✓



4836696

Måleverdier

Ref.Id	Punkt	Fråse	Måleverdi
3.1	Nøkler / Utstyr	Antall nøkler:	1 stk
6.1	Bremseskiver		Kontrollert visuelt
9.1	Bremsevirkning	Bremsevirkning, VF	250,00
9.2		Bremsevirkning, HF	250,00
9.3		Bremsevirkning, VB	200,00
9.4		Bremsevirkning, HB	170,00
30.1	Kjølevæske	Kjølevæskens frysepunkt, frostsikker ned til minus:	30 °C
37.1	Registerreim		Bilen har registerkjede
50.1	Varmeapparat / klimaanlegg (AC)	Temperatur på luft inn i klimaanlegg	20 °C
50.2		Temperatur på luft ut av klimaanlegg	18 °C
55.1	Ladespenning generator	Ladespenning med last (V)	14,60 volt
55.2		Ladespenning uten last (V)	14,70 volt
58.1	Tilstand 12 volt batteri		Ikke mulig å måle uten demontering
65.1	Dekk	Mønsterdybde VF	7,00 mm
65.2		Mønsterdybde HF	6,50 mm
65.3		Mønsterdybde VB	6,50 mm
65.4		Mønsterdybde HB	6,50 mm
65.5		Bilen er utrustet med:	Piggfrie vinterdekk
66.1	Felg	Felg montert på bilen:	Lettmetallfelg
67.1	Ekstra hjulsett		Ikke målt grunnet manglende tilgjengelighet

Bilder og vedlegg**1. Generelt****2. Generelt****3. Generelt****4. Generelt****5. Generelt****6. Generelt****7. Generelt****8. Generelt****9. Generelt****10. Generelt****11. Generelt****12. Generelt**



4836696



13. Generelt



14. Generelt



15. Generelt



16. Generelt



17. Generelt



18. Generelt



19. Generelt



20. Generelt



21. Generelt



22. Generelt

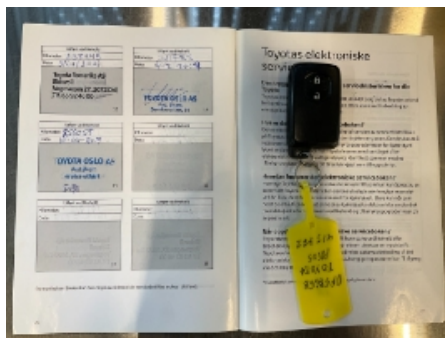

23. Generelt



24. Generelt



25. Generelt



26. Generelt



27. Generelt



28. Generelt



29. Generelt



30. Generelt



31. Generelt



32. Generelt



33. Generelt



34. Generelt



35. Generelt



36. Generelt



37. Generelt



38. Generelt



39. Generelt



40. Generelt



41. Generelt



42. Generelt



43. Generelt



44. Generelt



45. Generelt



46. Generelt

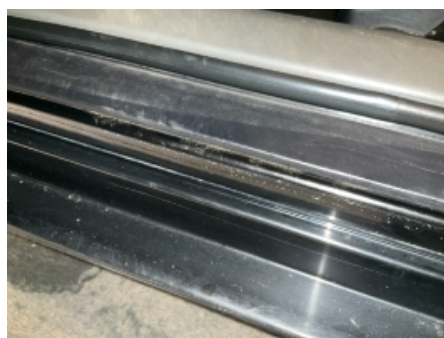

47. Generelt



48. Generelt



49. Generelt



50. Generelt



51. Generelt



52. Generelt



53. Generelt



54. Generelt



55. Generelt



56. Generelt



57. Generelt



58. Generelt



59. Generelt



60. Generelt



61. Generelt

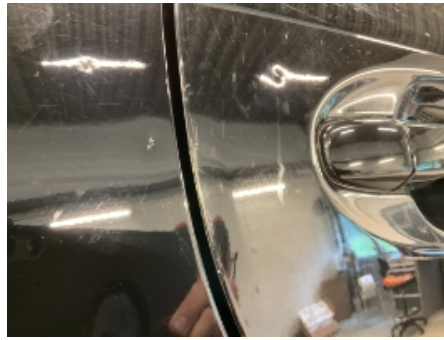

62. Generelt



63. Generelt



64. Generelt



65. Generelt



66. Generelt

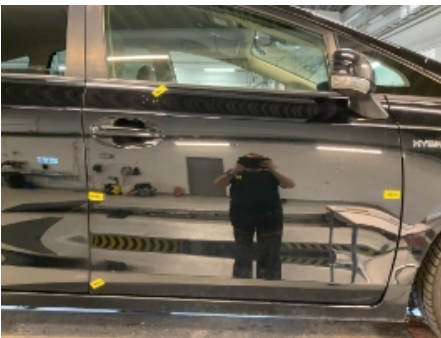

67. Generelt



68. Generelt



69. Generelt



70. Generelt



71. Generelt



72. Generelt



4836696



73. Generelt



74. Generelt



75. Generelt



76. Generelt

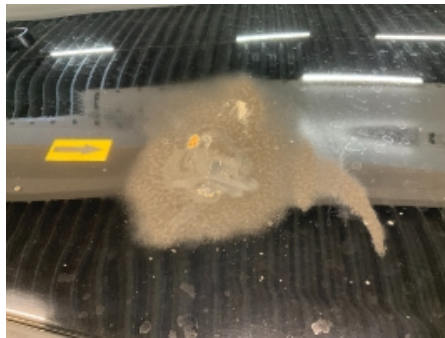

77. Generelt



4836696

Leveransebetingelser

1. Testrapporten

Testrapporten inneholder identifikasjon av kjøretøy og kunde samt beskrivelse av testens omfang med måleresultater der det foreligger.

2. Bedømming-vurderingsdefinisjon

Forklaring til bokstavkodene som benyttes ved PDF rapport:

V = Normalt. Tilstand vurdert «normal» iht. kjøretøyets alder og kjørelengde

R = Reparasjon. Anbefaler utbedring iht. kontrollpunkt

O = Opplysning. Informasjon iht. kontrollpunkt og/eller kjøretøy

S = Skiftet. Kontrollpunkt inkl. komponentskifte

J = Justert. Kontrollpunkt inkl. justering

I = Ikkeutført. Kontrollpunkt ikke vurdert

3. Gjennomføring av test.

Test utføres på et NAF Senter hvis ikke annet er beskrevet.

4. Eiendomsrett

Testens resultat tilhører NAFs kunde. Kundens navn er registrert på side 1 i testrapporten, og eventuelle henvendelser i forbindelse med testen må utføres av registrert kunde. Testresultatene leveres ikke ut til andre uten samtykke fra NAFs kunde.

5. Demontering

NAF demonterer ikke for kontroll/vurdering, og kan dermed ikke påpeke feil som kun avdekkes ved demontering. Dersom NAF oppdager avvik der det trengs demontering for kontroll/vurdering, vil dette anmerkes i testrapporten.

6. Prøvekjøring, periodiske feil og fremtidige problemer

NAF anmerker kun feil og avvik som oppdages på testtidspunktet. Periodiske feil/avvik kan forekomme uten at dette avdekkes pga. manglende symptom(fremtredelse) ved testtidspunktet. Det er ikke mulig å forutse fremtidige problemer, feil eller avvik.

NAF prøvekjører bilen kun i begrenset grad.

7. Avlesing av elektronisk lagrede feilkoder via kjøretøyets OBD kontakt

NAF leser feilkoder på de elektroniske styresystemene som bilprodusenten har gitt tilgang til. Tilgang kan variere mellom ulike bilmerker og modeller og systemene leses med det testutstyret som benyttes av NAF. Det skilles ikke mellom permanente og periodiske feilkoder. NAF kan ikke påvise avvik i bilens oppgitte kilometerstand ved hjelp av diagnose.

8. NAFs ansvar

NAF har vurdert alle kontrollpunkter i den aktuelle testrapporten i henhold til NAFs definisjoner og retningslinjer. Kontrollpunkter som ikke omtales i rapporten er ikke inkludert eller vurdert.

Feil/avvik som avdekkes i etterkant av testen, kan ikke lastes NAF uten at det dokumenteres at følgende kumulative vilkår foreligger:

- feil/avvik må anses å ha foreligget ved testtidspunktet
- feil/avvik kan avdekkes etter gjeldende definisjoner og retningslinjer (innhold) av kontrollpunkt ved testtidspunktet
- feil/avvik kan avdekkes ved benyttet testutstyr i NAF ved testtidspunktet
- feil/avvik kan avdekkes ved gjeldende testforutsetninger ved testtidspunktet
- feil/avvik medfører konsekvenstap
- NAF har opptrådt uaktsomt ved testtidspunktet

9. Klageadgang næringsmarked

Testens resultat tilhører NAFs kunde. Kundens navn er registrert på side 1 i testrapporten. Ved eventuelle uoverensstemmelser i forbindelse med levert dokumentasjon, skal kunde ta dette opp med NAF. NAF er forretningsmessig leverandør til kunde og forholder seg kun til denne avtalepart.

Alle reklamasjoner må være NAF i hende skriftlig senest 10 dager etter at testen er utført.

10. Reklamasjonsansvaret til NAF

Ved uoverensstemmelse mellom tekst og bilder i testrapport og ett av disse viser riktig tilstand, er feilen ikke reklamasjonsgrunn.

NAF AS er ikke ansvarlig for feil i opplysninger som er hentet elektronisk fra 3.-part.

NAF AS kan kreve at bilen stilles til disposisjon for kontroll.

Ved reklamasjon kan NAF AS forlange å få mulighet til å reparere på eget verksted.

Hvis kjøper starter reparasjon på annet verksted uten skriftlig godkjenning fra NAF AS bortfaller retten til å kreve utgiften refundert av NAF AS.

Ved reparasjon på kjøpers verksted beregnes priser etter NAF AS sine innkjøpspriser (Meca eller tilsvarende) og selvkost på timepris. Benyttes DBS-systemet som grunnlag for delepriser benyttes importørpriser uten fraktpåslag.

Arbeidstidsettes iht. Haynes Pro med faktor 1

Diagnoserapport vedlegges der kunden har bestilt dette. Diagnoserapporten betraktes som en del av testrapporten.

Reklamasjonskravets størrelse er under alle omstendigheter oppad begrenset til prisen på testen, med mindre noe annet er særskilt avtalt.

NAF AS anbefaler at budgivere selv inspiserer objektet.

NAF SEM
Døvleveien 23
3170 SEM
Telefon:
Fax:
E-mail:
Website:



28. aug. 2024

Køretøj: Toyota Prius Plus 1.8i 16V VVT-i HSD
Motorkode: 2 ZR-FXE
Produktionsår: 12-14
Kilometerstand: 309775 (skrevet af kontrolløren)
Registrering Nr: DP 58658
VIN: JTDZS3EU703102201 (udlæst fra styreenhed)
Testet: 28. aug. 2024 13:15:03

Fejlkode

OBD	OBD	0 Fejl
Motor	HC Hybridovervågning	0 Fejl
Motor	Benzin CAN	0 Fejl
Motor	Motor og ECT	ikke tilgængelig
ABS	ABS/VSC	0 Fejl
Airbag	SRS Airbag	0 Fejl
Airbag	PC selestrammer med nødbremseassistent 2	ikke tilgængelig
Klimaanlæg	Klimaanlæg	0 Fejl
Komfort	Kombiinstrument	0 Fejl
Komfort	Master Switch	0 Fejl
Komfort	Main Body	0 Fejl
Komfort	Power-modul 1	0 Fejl
Komfort	Power-modul 2	0 Fejl
Komfort	Batterimanagement	0 Fejl
Komfort	Førerdørsmodul	0 Fejl
Komfort	Passagerdørsmodul	0 Fejl

Komfort	RLDM Dørmodul VB	0 Fejl
Komfort	RRDM Dørmodul HB	0 Fejl
Komfort	IPA Parkeringshjælp	ikke tilgængelig
Komfort	LDA system til advarsel om vognbaneskit	ikke tilgængelig
Komfort	Radarsensor foran	ikke tilgængelig
Komfort	AFS adaptivt forlygte-system	ikke tilgængelig
Komfort	HL forlygtehøjdeindstilling	ikke tilgængelig
Gearkasse	Transmission Control CAN	0 Fejl
Tyverisikring	Entry Start	0 Fejl
Styretøj	EMPS elektromekanisk servostyring	0 Fejl
Audio/Video	Navigation	0 Fejl