



5024367

# NAF Bruktbiltest

Testdato  
05.11.2024



## Kunde

|                            |                 |                      |                 |
|----------------------------|-----------------|----------------------|-----------------|
| <b>Navn</b>                | Auksjonen.no As | <b>Kontaktperson</b> |                 |
| <b>Medlemsnummer</b>       | 94448735        | <b>Navn</b>          | Auksjonen.no As |
| <b>Adresse</b>             | Døvleveien 23   | <b>Telefon</b>       | 33 30 05 40     |
| <b>Postnummer og -sted</b> | 3170 SEM        | <b>E-post</b>        |                 |
| <b>Telefon</b>             | 33 30 05 40     |                      |                 |
| <b>Ekstern referanse</b>   | 446127          |                      |                 |



## Kjøretøy

|                         |                   |                               |                      |
|-------------------------|-------------------|-------------------------------|----------------------|
| <b>Bilmerke</b>         | BMW               | <b>Motorstørrelse</b>         | 2979 cm <sup>3</sup> |
| <b>Modell</b>           | M2                | <b>Motoreffekt</b>            | 272 kW               |
| <b>Type</b>             | M3                | <b>Aksler i drift</b>         | 1                    |
| <b>Registreringsnr.</b> | AE54562           | <b>Drivstofftype</b>          | Bensin               |
| <b>Understellsnr.</b>   | WBS1J5109JVD19930 | <b>Kjøretøygruppe</b>         | 101                  |
| <b>Km.stand.</b>        | 68680             | <b>Bruktimportert</b>         | Nei                  |
| <b>Farge</b>            | Blå               | <b>Registreringsår</b>        | 2018                 |
|                         |                   | <b>Registrert første gang</b> | 11.04.2018           |



## Informasjon

NAF Bruktbiltest (BBT) er en uavhengig vurdering av kjøretøyets tekniske tilstand iht. definerte kontrollpunkter. De aktuelle kontrollpunktene fremkommer i testen og vurderes / bedømmes etter NAF sine definisjoner og retningslinjer som også hensyntar bilens alder og km-stand.

NAF anmerker kun feil, mangler og avvik som avdekkes på testtidspunktet. Forutsetninger for utført test er angitt på side 2 i denne rapporten. NAF demonterer ikke for kontroll. Det kan være indikasjon knyttet til tekniske forhold som krever ytterligere utredning for å kunne fastslå omfang. Det kan også være periodiske feil som ikke kan avdekkes på testtidspunktet. Se utfyllende leveransebeskrivelse side 6.

NAF Bruktbiltest er utført på oppdrag av bilforhandler. Alle henvendelser til testen og øvrige forhold til bilens tekniske tilstand må avklares mellom kjøper av bilen og bilforhandler testen er utstedt til.



5024367

## Testresultater

| Ref.Id | Repareres                 | Resultat  | Beskrivelse  |
|--------|---------------------------|---|--|
| 17.1   | Lys                       | Virker ikke:  | Venstre sideblinklys   |
| 17.12  |                           | Kraketert lykteglass  | Venstre sideblinklys   |
| 81.4   | Frontrute                 | Sprekk i frontrute: <ul style="list-style-type: none"><li>• Reparasjonsmetode: Skift</li></ul>        |  |
| 86.3   | Lakk / karosseri utvendig | Skadet:   | Støtfanger foran   |
| Ref.Id | Opplysning                | Resultat  | Beskrivelse  |
| 6.16   | Bremeskiver               | Overflaterust eller mindre enn 25% av overflaten rustet   | Begge sider foran  |
| 6.17   |                           | Overflaterust eller mindre enn 50% av overflaten rustet   | Begge sider bak  |
| 10.3   | Bremsevæsknivå            | Bremsevæskebeholder ikke tilgjengelig for kontroll  |  |
| 23.6   | Full systemskann          | Etter avtale med kunde er feilkode/r slettet, feilsøking må påregnes dersom feilkode dukker opp igjen |  |
| 29.12  | Oljenivå motor            | Bilen er ikke utstyrt med peilepinne, oljenivå er ikke kontrollert                                    |  |
| 65.21  | Dekk                      | Mønsterdybde - tillatt, men anbefales byttet:   | Høyre bak, Venstre bak   |
| 66.13  | Felg                      | * En del kantkjørte felger.   |  |
| 67.27  | Ekstra hjulsett           | Ripe/slitasje   | 2 felger   |
| 67.32  |                           | * 1 felg med et lite hakk.  |  |
| 86.20  | Lakk / karosseri utvendig | Steinsprut:   | Høyre sidekanal, Venstre sidekanal, Høyre bakskjerm, Venstre bakskjerm |
| 86.34  |                           | * Diverse steinsprut/lakksår/lakkriper.   |  |
| 97.5   | Døråpning                 | Sår eller skade:  | Venstre fordør   |

## Servicehistorikk

Bilen har elektronisk servicedokumentasjon

## Testforhold

|  |            |
|--|------------|
| <b>Maks hastighet ved prøvekjøring</b> | 60 km/t    |
| <b>Utetemperatur ved prøvekjøring</b>  | 6 °C       |
| <b>Føreforhold ved prøvekjøring</b>    | Tørt       |
| <b>Er bilen skitten eller nediset:</b> | Nei        |
| <b>Frist for neste EU kontroll</b>     | 05.04.2026 |



5024367

**Prøvekjøring**

1 - Kjøreegenskaper ✓

**Generell informasjon**

3 - Nøkler / Utstyr ✓

4 - Service/ Dokum. ✓

**Bremser**

5 - Bremsbelegg ✓

6 - Bremseskiver ○

8 - Parkeringsbrems ✓

10 - Bremsevæsknivå ○

12 - Bremsørør ✓

13 - Bremseslanger ✓

14 - Bremskraftforsterker ✓

15 - Brems pedal ✓

**Lys og signaler**

17 - Lys R

19 - Refleks ✓

20 - Lyd / lyssignaler ✓

21 - Varsellamper ✓

22 - Varsellamper utvidet ✓

**e-Diagnose**

23 - Full systemskann ○

**Motor**

27 - Motor virkemåte ✓

28 - Utvendig tilstand motor ✓

29 - Oljenivå motor ○

30 - Kjølevæske ✓

31 - Kjølevifte ✓

32 - Kjølesystem ✓

33 - Eksosanlegg ✓

35 - Motorfester ✓

36 - Drivstofftank, rør, slange ✓

37 - Registerreim ✓

**Drivverk**

38 - Clutch ✓

39 - Girkasse (manuell) ✓

41 - Differensial ✓

42 - Drivaksler ✓

43 - Mellomaksel ✓

**Elektriske anlegg**

44 - Instrument belysning ✓

45 - Instrumenter ✓

46 - Radio / Multimedia ✓

47 - Elektrisk vindusheis ✓

48 - Oppvarmet bakrute ✓

49 - Kupevifte ✓

50 - Varmeapparat / klimaanlegg (AC) ✓

51 - Vindusvisker, spyler (foran/bak) ✓

52 - Lyktespyler / Visker ✓

53 - Sentrallås ✓

54 - Setevarmer ✓

55 - Ladespenning generator ✓

56 - Drivrem generator ✓

**Hjul, dekk, felg**

65 - Dekk ○

66 - Felg ○

67 - Ekstra hjulsett ○

68 - Hjullager ✓

**Styring**

71 - Ratt, rattaksel, ledd ✓

72 - Styresnekke, tannstang ✓

73 - Styrestag/ledd ✓

74 - Styreservo ✓

**Hjuloppheng**

75 - Støtdempere ✓

76 - Stabilisator ✓

77 - Fjærer / fjærbein ✓

78 - Opphengs- / bærearmer foraksel ✓

79 - Opphengs- / bærearmer bakaksel ✓

80 - Travers ✓



5024367

## Karosseri

|                                |   |
|--------------------------------|---|
| 81 - Frontrute                 | R |
| 82 - Siderute/bakrute          | ✓ |
| 83 - Dør-/panseråpner          | ✓ |
| 84 - Lås                       | ✓ |
| 86 - Lakk / karosseri utvendig | R |
| 87 - Utvendig speil            | ✓ |
| 88 - Underside                 | ✓ |
| 89 - Understellsnummer         | ✓ |

## Interiør

|                             |   |
|-----------------------------|---|
| 91 - Dashbord / midtkonsoll | ✓ |
| 92 - Luftdyse kupé          | ✓ |
| 93 - Taktrekk               | ✓ |
| 94 - Solskjerm              | ✓ |
| 95 - Innvendig speil        | ✓ |
| 96 - Dørtrekk               | ✓ |
| 97 - Døråpning              | O |
| 98 - Seter                  | ✓ |
| 99 - Bilbelte               | ✓ |
| 100 - Gulvmatter/-teppe     | ✓ |
| 102 - Laste-/bagasjerom     | ✓ |
| 103 - Interiør generelt     | ✓ |
| 104 - Varseltrekant         | ✓ |



5024367

**Måleverdier**

| Ref.Id | Punkt                           | Fråse   | Måleverdi               |
|--------|---------------------------------|---|-------------------------|
| 3.1    | Nøkler / Utstyr                 | Antall nøkler:                                      | 2 stk                   |
| 6.1    | Bremseskiver                    |   | Kontrollert visuelt     |
| 30.1   | Kjølevæske                      | Kjølevæskens frysepunkt, frostsikker ned til minus: | 40 °C                   |
| 37.1   | Registerreim                    |   | Bilen har registerkjede |
| 50.1   | Varmeapparat / klimaanlegg (AC) | Temperatur på luft inn i klimaanlegg                | 20 °C                   |
| 50.2   |                                 | Temperatur på luft ut av klimaanlegg                | 3 °C                    |
| 55.1   | Ladespenning generator          | Ladespenning med last (V)                           | 14,70 volt              |
| 55.2   |                                 | Ladespenning uten last (V)                          | 15,30 volt              |
| 65.1   | Dekk                            | Mønsterdybde VF                                     | 7,00 mm                 |
| 65.2   |                                 | Mønsterdybde HF                                     | 7,50 mm                 |
| 65.3   |                                 | Mønsterdybde VB                                     | 3,50 mm                 |
| 65.4   |                                 | Mønsterdybde HB                                     | 3,50 mm                 |
| 65.5   |                                 | Bilen er utrustet med:                              | Sommerdekk              |
| 66.1   | Felg                            | Felg montert på bilen:                              | Lettmetallfelg          |
| 67.1   | Ekstra hjulsett                 | Mønsterdybde  | 7,50 mm                 |
| 67.2   |                                 | Mønsterdybde  | 7,50 mm                 |
| 67.3   |                                 | Mønsterdybde  | 8,00 mm                 |
| 67.4   |                                 | Mønsterdybde  | 8,00 mm                 |
| 67.5   |                                 | Ekstra hjulsett er utrustet med:                    | Piggfrie vinterdekk     |
| 67.6   |                                 | Felg på ekstra hjulsett:                            | Lettmetallfelg          |

**Bilder og vedlegg****1. Generelt****2. Generelt****3. Generelt****4. Generelt****5. Generelt****6. Generelt****7. Generelt****8. Generelt****9. Generelt****10. Generelt****11. Generelt****12. Generelt**





5024367



13. Generelt



14. Generelt



15. Generelt



16. Generelt



17. Generelt



18. Generelt

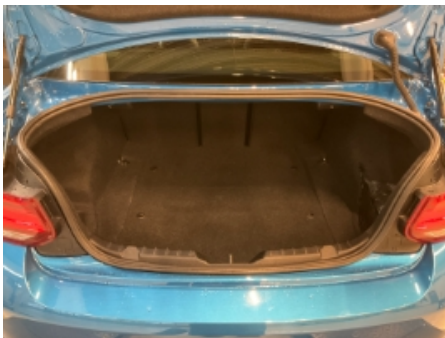

19. Generelt



20. Generelt



21. Generelt



22. Generelt

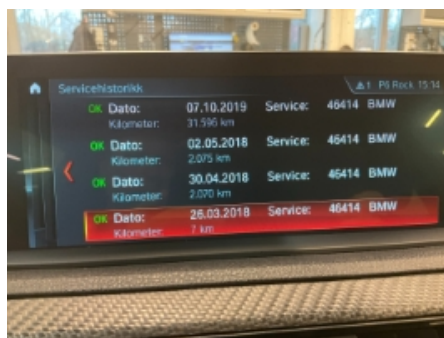

23. Generelt

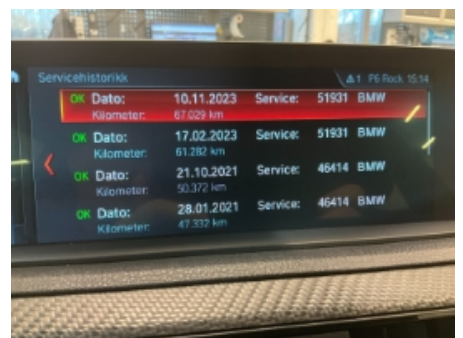

24. Generelt





25. Generelt



26. Generelt



27. Generelt



28. Generelt



29. Generelt



30. Generelt



31. Generelt



32. Generelt



33. Generelt



34. Generelt



35. Generelt



36. Generelt





5024367



37. Generelt



38. Generelt



39. Generelt



40. Generelt



41. Generelt



42. Generelt



43. Generelt



44. Generelt

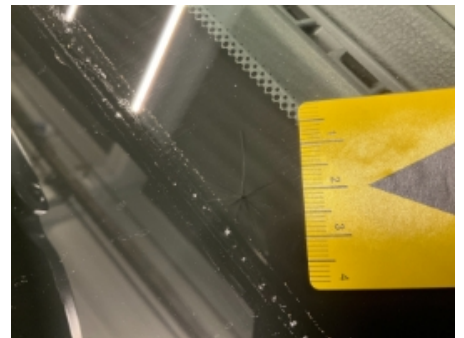

45. Generelt



5024367

## Leveransebetingelser

### 1. Testrapporten

Testrapporten inneholder identifikasjon av kjøretøy og kunde samt beskrivelse av testens omfang med måleresultater der det foreligger.

### 2. Bedømming-vurderingsdefinisjon

Forklaring til bokstavkodene som benyttes ved PDF rapport:

V = Normalt. Tilstand vurdert «normal» iht. kjøretøyets alder og kjørelengde

R = Reparasjon. Anbefaler utbedring iht. kontrollpunkt

O = Opplysning. Informasjon iht. kontrollpunkt og/eller kjøretøy

S = Skiftet. Kontrollpunkt inkl. komponentskifte

J = Justert. Kontrollpunkt inkl. justering

I = Ikkeutført. Kontrollpunkt ikke vurdert

### 3. Gjennomføring av test.

Test utføres på et NAF Senter hvis ikke annet er beskrevet.

### 4. Eiendomsrett

Testens resultat tilhører NAFs kunde. Kundens navn er registrert på side 1 i testrapporten, og eventuelle henvendelser i forbindelse med testen må utføres av registrert kunde. Testresultatene leveres ikke ut til andre uten samtykke fra NAFs kunde.

### 5. Demontering

NAF demonterer ikke for kontroll/vurdering, og kan dermed ikke påpeke feil som kun avdekkes ved demontering. Dersom NAF oppdager avvik der det trengs demontering for kontroll/vurdering, vil dette anmerkes i testrapporten.

### 6. Prøvekjøring, periodiske feil og fremtidige problemer

NAF anmerker kun feil og avvik som oppdages på testtidspunktet. Periodiske feil/avvik kan forekomme uten at dette avdekkes pga. manglende symptom(fremtredelse) ved testtidspunktet. Det er ikke mulig å forutse fremtidige problemer, feil eller avvik.

NAF prøvekjører bilen kun i begrenset grad.

### 7. Avlesing av elektronisk lagrede feilkoder via kjøretøyets OBD kontakt

NAF leser feilkoder på de elektroniske styresystemene som bilprodusenten har gitt tilgang til. Tilgang kan variere mellom ulike bilmerker og modeller og systemene leses med det testutstyret som benyttes av NAF. Det skilles ikke mellom permanente og periodiske feilkoder. NAF kan ikke påvise avvik i bilens oppgitte kilometerstand ved hjelp av diagnose.

### 8. NAFs ansvar

NAF har vurdert alle kontrollpunkter i den aktuelle testrapporten i henhold til NAFs definisjoner og retningslinjer. Kontrollpunkter som ikke omtales i rapporten er ikke inkludert eller vurdert.

Feil/avvik som avdekkes i etterkant av testen, kan ikke lastes NAF uten at det dokumenteres at følgende kumulative vilkår foreligger:

- feil/avvik må anses å ha foreligget ved testtidspunktet
- feil/avvik kan avdekkes etter gjeldende definisjoner og retningslinjer (innhold) av kontrollpunkt ved testtidspunktet
- feil/avvik kan avdekkes ved benyttet testutstyr i NAF ved testtidspunktet
- feil/avvik kan avdekkes ved gjeldende testforutsetninger ved testtidspunktet
- feil/avvik medfører konsekvenstap
- NAF har opptrådt uaktsomt ved testtidspunktet

### 9. Klageadgang næringsmarked

Testens resultat tilhører NAFs kunde. Kundens navn er registrert på side 1 i testrapporten. Ved eventuelle uoverensstemmelser i forbindelse med levert dokumentasjon, skal kunde ta dette opp med NAF. NAF er forretningsmessig leverandør til kunde og forholder seg kun til denne avtalepart.

Alle reklamasjoner må være NAF i hende skriftlig senest 10 dager etter at testen er utført.

### 10. Reklamasjonsansvaret til NAF

Ved uoverensstemmelse mellom tekst og bilder i testrapport og ett av disse viser riktig tilstand, er feilen ikke reklamasjonsgrunn.

NAF AS er ikke ansvarlig for feil i opplysninger som er hentet elektronisk fra 3.-part.

NAF AS kan kreve at bilen stilles til disposisjon for kontroll.

Ved reklamasjon kan NAF AS forlange å få mulighet til å reparere på eget verksted.

Hvis kjøper starter reparasjon på annet verksted uten skriftlig godkjenning fra NAF AS bortfaller retten til å kreve utgiften refundert av NAF AS.

Ved reparasjon på kjøpers verksted beregnes priser etter NAF AS sine innkjøpspriser (Meca eller tilsvarende) og selvkost på timepris. Benyttes DBS-systemet som grunnlag for delepriser benyttes importørpriser uten fraktpåslag.

Arbeidstidsettes iht. Haynes Pro med faktor 1

Diagnoserapport vedlegges der kunden har bestilt dette. Diagnoserapporten betraktes som en del av testrapporten.

Reklamasjonskravets størrelse er under alle omstendigheter oppad begrenset til prisen på testen, med mindre noe annet er særskilt avtalt.

NAF AS anbefaler at budgivere selv inspiserer objektet.

NAF SEM  
Døvleveien 23  
3170 SEM  
Telefon:  
Fax:  
E-mail:  
Website:



5. nov. 2024

Køretøj: BMW M2 3.0i F87 Coupe  
Motorkode: N55 B30 A  
Produktionsår: 15-18  
Kilometerstand: 68680 (skrevet af kontrolløren)  
Registrering Nr: AE 54562  
VIN: WBS1J5109JVD19930 (udlæst fra styreenhed)  
Testet: 5. nov. 2024 14:46:08

---

Fejlkode

---

|  |   |                         |
|--|---|-------------------------|
| <b>Drivlinje</b>   | <b>DME Motorstyreenhed</b>                | <b>1 Fejl</b>           |
| Fejlkode: DTC 213901<br>Forbrugerstyring<br>Frakobling af enkelte forbrugere aktiv.    |   |                         |
| <b>Drivlinje</b>   | <b>EKPS Brændstofpumpestyreenhed</b>      | <b>0 Fejl</b>           |
| <b>bremsesystem</b>  | <b>DSC Elektronisk stabilitetsprogram</b> | <b>0 Fejl</b>           |
| <b>bremsesystem</b>  | <b>EMF Parkeringsbremsestyreenhed</b>     | <b>ikke tilgængelig</b> |
| <b>Passiv sikkerhed</b>  | <b>ACSM Airbagstyreenhed</b>              | <b>0 Fejl</b>           |
| <b>Passiv sikkerhed</b>  | <b>CBX-eCall nødkaldsmodul</b>            | <b>3 Fejl</b>           |
| Fejlkode: DTC 03178A<br>Ignorer fejlkode<br>Fejlkode ikke defineret af bilfabrikanten. |   |                         |
| Fejlkode: DTC B7F325<br>Højtaler til nødtilfælde<br>Afbrydelse i strømkreds .          |   |                         |
| Fejlkode: DTC 031786<br>Telematik-system<br>"Last State Call" ukorrekt.                |   |                         |
| <b>Termostyring</b>  | <b>IHKA Fuldautomatisk klimaanlæg</b>     | <b>1 Fejl</b>           |

Fejlkode: DTC 801228  
Fejlkode

Hella Gutmann Solutions GmbH



Fejlkode ikke defineret af producenten.

|                             |  |                         |
|-----------------------------|--|-------------------------|
| <b>Førerassistentsystem</b> | <b>PDC parkeringshjælp</b>                         | <b>ikke tilgængelig</b> |
| <b>Førerassistentsystem</b> | <b>TRVC 360-graders kamera</b>                     | <b>0 Fejl</b>           |
| <b>Førerassistentsystem</b> | <b>FLA Fjernlysstyreenhed</b>                      | <b>ikke tilgængelig</b> |
| <b>Førerassistentsystem</b> | <b>ACC Fjernområderadar</b>                        | <b>ikke tilgængelig</b> |
| <b>Førerassistentsystem</b> | <b>PMA Parkeringshjælp</b>                         | <b>ikke tilgængelig</b> |
| <b>Førerassistentsystem</b> | <b>GZAL Ekstra forlygte i venstre side</b>         | <b>ikke tilgængelig</b> |
| <b>Førerassistentsystem</b> | <b>GZAR Ekstra forlygte i højre side</b>           | <b>ikke tilgængelig</b> |
| <b>Førerassistentsystem</b> | <b>KAFAS Kamerabaserede førerassistentsystemer</b> | <b>1 Fejl</b>           |

Fejlkode: DTC E06C43

CAN-bus-forbindelse til ABS/ESP-styreenhed

CAN-signal "Funktion køretøjsstilstand elektronisk stabilitetsprogram" ugyldigt.

|                |                                    |               |
|----------------|------------------------------------|---------------|
| <b>Komfort</b> | <b>KOMBI Kombiinstrument</b>       | <b>0 Fejl</b> |
| <b>Komfort</b> | <b>REM karosseristyreenhed bag</b> | <b>2 Fejl</b> |

Fejlkode: DTC 804833

Fejlkode

Fejlkode ikke defineret af producenten.

Fejlkode: DTC 804890

Blinklys

Funktion ukorrekt.

|                |                                       |               |
|----------------|---------------------------------------|---------------|
| <b>Komfort</b> | <b>ZGM Central gateway-styreenhed</b> | <b>1 Fejl</b> |
|----------------|---------------------------------------|---------------|

Fejlkode: DTC CD0487

FlexRay-databus

Synkronisering ukorrekt.

|                |  |                         |
|----------------|--|-------------------------|
| <b>Komfort</b> | <b>AHM Anhængerstyreenhed</b>          | <b>ikke tilgængelig</b> |
| <b>Komfort</b> | <b>CON Infotainmentbetjeningsenhed</b> | <b>0 Fejl</b>           |
| <b>Komfort</b> | <b>FEM Karosseristyreenhed foran</b>   | <b>4 Fejl</b>           |

Fejlkode: DTC 804080

Spændingsforsyning via "Tænding til"

Spændings-/strømforsyning lav.

Fejlkode: DTC 8040B9

Frakobling kl. 30B

Øverste startevnegrænse nået.

Fejlkode: DTC 8040BB  
Spændingsforsyning kl. 30B  
Spænding lav.

Fejlkode: DTC D90D37  
Kabinebelysnings-styremodul 1  
Forkert variant monteret.

**Komfort** **FZD Skydetagsstyreenhed** **1 Fejl**

Fejlkode: DTC 801A55  
Tyverialarm  
Alarm udløst.

**Komfort** **ICM ABS/ESP-styreenhed** **1 Fejl**

Fejlkode: DTC 48002C  
CAN-bus til styreenhed for adaptiv fartpilot  
Kommunikation forstyrret.

**Komfort** **FLE-L Forlyselektronik i venstre side** **0 Fejl**

**Komfort** **FLE-R Forlyselektronik i højre side** **0 Fejl**

**Komfort** **SMBF Sædestyreenhed passager** **0 Fejl**

**Komfort** **SMFA Sædestyreenhed fører** **1 Fejl**

Fejlkode: DTC 802A1E  
Sædeindstilling  
Funktion frakoblet på grund af motorstart.

**Komfort** **STML Forlygtestyreenhed i venstre side** **ikke tilgængelig**

**Komfort** **STMR Forlygtestyreenhed i højre side** **ikke tilgængelig**

**Gearkasse** **DSG Dobbeltkoblingsgearkasse** **ikke tilgængelig**

**Tyverisikring** **SINE Tyverialarm** **ikke tilgængelig**

**Styretøj** **EPS Servostyringsstyreenhed til elektrisk servostyring** **0 Fejl**

**Styretøj** **AL Servostyringsstyreenhed** **ikke tilgængelig**

**Infotainmentsystem** **HU Brugerflade** **1 Fejl**

Fejlkode: DTC B7F805  
Højre audioudgang  
Funktion ukorrekt.

**Infotainmentsystem** **AMP Audioforstærker** **0 Fejl**

|                            |   |                         |
|----------------------------|---|-------------------------|
| <b>Infotainmentsystem</b>  | <b>TCU telematik-styreenhed</b>         | <b>ikke tilgængelig</b> |
| <b>Infotainmentsystem</b>  | <b>CBX-Media Multimedia-grænseflade</b> | <b>ikke tilgængelig</b> |
| <b>Dæktryksovervågning</b> | <b>RDC Dæktryksstyreenhed</b>           | <b>ikke tilgængelig</b> |