



4950141

NAF Bruktbiltest

Testdato
08.10.2024

Kunde

Navn	Auksjonen.no As	Kontaktperson	
Medlemsnummer	94448735	Navn	Auksjonen.no As
Adresse	Døvleveien 23	Telefon	33 30 05 40
Postnummer og -sted	3170 SEM	E-post	
Telefon	33 30 05 40		
Ekstern referanse	431861		



Kjøretøy

Bilmerke	Peugeot	Motorstørrelse	1598 cm ³
Modell	5008	Motoreffekt	121 kW
Type	M	Aksler i drift	1
Registreringsnr.	AS58440	Drivstofftype	Bensin
Understellsnr.	VF3M45GZWHL066211	Kjøretøygruppe	315
Km.stand.	132878	Bruktimportert	Nei
Farge	Grå	Registreringsår	2018
		Registrert første gang	10.10.2018



Informasjon

NAF Bruktbiltest (BBT) er en uavhengig vurdering av kjøretøyets tekniske tilstand iht. definerte kontrollpunkter. De aktuelle kontrollpunktene fremkommer i testen og vurderes / bedømmes etter NAF sine definisjoner og retningslinjer som også hensyntar bilens alder og km-stand.

NAF anmerker kun feil, mangler og avvik som avdekkes på testtidspunktet. Forutsetninger for utført test er angitt på side 2 i denne rapporten. NAF demonterer ikke for kontroll. Det kan være indikasjon knyttet til tekniske forhold som krever ytterligere utredning for å kunne fastslå omfang. Det kan også være periodiske feil som ikke kan avdekkes på testtidspunktet. Se utfyllende leveransebeskrivelse side 6.

NAF Bruktbiltest er utført på oppdrag av bilforhandler. Alle henvendelser til testen og øvrige forhold til bilens tekniske tilstand må avklares mellom kjøper av bilen og bilforhandler testen er utstedt til.



4950141

Testresultater

Ref.Id	Repareres	Resultat	Beskrivelse
2.6	Unormal lyd	Ulyd fra hjuloppheng foran	
3.5	Nøkler / Utstyr	Nøkkel/er mangler	
4.7	Service/ Dokum.	Aktivert serviceindikator	
23.1	Full systemskann	Det finnes feilkoder, se rapport	
23.2		Diagnoseavlesing ligger i testrapport	
67.17	Ekstra hjulsett	Ekstra hjulsett mangler	
76.2	Stabilisator	Slakk i ledd til stabilisatorstag:	Venstre foran, Høyre foran
78.1	Opphengs- / bærearmer foraksel	Slakk i opphengskule:	Høyre nedre
81.2	Frontrute	En eller flere steinsprutrosetter som ikke er utbedret <ul style="list-style-type: none">Reparasjonsmetode: Reparasjon	
86.2	Lakk / karosseri utvendig	Lakkriper:	Panser
87.5	Utvendig speil	Skade på speilramme / -hus	Høyre side

Ref.Id	Opplysning	Resultat	Beskrivelse
23.6	Full systemskann	Etter avtale med kunde er feilkode/r slettet, feilsøking må påregnes dersom feilkode dukker opp igjen	
86.18	Lakk / karosseri utvendig	Småbulker:	Venstre fordør, Høyre fordør, Venstre bakdør

Servicehistorikk

Dato	Km.stand
28.08.2023	102681
04.08.2021	44079
12.08.2020	37201
30.10.2019	25581

Testforhold

Maks hastighet ved prøvekjøring	60 km/t
Utetemperatur ved prøvekjøring	14 °C
Føreforhold ved prøvekjøring	Vått
Bilen ble prøvekjørt:	Driftsvarm motor
Er bilen skitten eller nediset:	Nei
Frist for neste EU kontroll	31.10.2024



4950141

Prøvekjøring

- 1 - Kjøreegenskaper ✓
- 2 - Unormal lyd R

Generell informasjon

- 3 - Nøkler / Utstyr R
- 4 - Service/ Dokum. R

Bremser

- 5 - Bremsbelegg ✓
- 6 - Bremseskiver ✓
- 8 - Parkeringsbrems ✓
- 9 - Bremsvirkning ✓
- 10 - Bremsvæsknivå ✓
- 12 - Bremsørør ✓
- 13 - Bremseslanger ✓
- 14 - Bremskraftforsterker ✓
- 15 - Brems pedal ✓

Lys og signaler

- 17 - Lys ✓
- 19 - Refleks ✓
- 20 - Lyd / lyssignaler ✓
- 21 - Varsellamper ✓
- 22 - Varsellamper utvidet ✓

e-Diagnose

- 23 - Full systemskann R

Motor

- 27 - Motor virkemåte ✓
- 28 - Utvendig tilstand motor ✓
- 29 - Oljenivå motor ✓
- 30 - Kjølevæske ✓
- 31 - Kjølevifte ✓
- 32 - Kjølesystem ✓
- 33 - Eksosanlegg ✓
- 35 - Motorfester ✓
- 36 - Drivstofftank, rør, slange ✓
- 37 - Registerreim ✓

Drivverk

- 40 - Girkasse (automatisk) ✓
- 41 - Differensial ✓
- 42 - Drivaksler ✓

Elektriske anlegg

- 44 - Instrument belysning ✓
- 45 - Instrumenter ✓
- 47 - Elektrisk vindusheis ✓
- 48 - Oppvarmet bakrute ✓
- 49 - Kupevifte ✓
- 50 - Varmeapparat / klimaanlegg (AC) ✓
- 51 - Vindusvisker, spyler (foran/bak) ✓
- 53 - Sentrallås ✓
- 54 - Setevarmer ✓
- 55 - Ladespenning generator ✓
- 56 - Drivrem generator ✓
- 57 - Batteri ytre tilstand ✓
- 58 - Tilstand 12 volt batteri ✓
- 59 - Tilhengerkontakt ✓

Hjul, dekk, felg

- 65 - Dekk ✓
- 66 - Felg ✓
- 67 - Ekstra hjulsett R
- 68 - Hjullager ✓

Styring

- 71 - Ratt, rattaksel, ledd ✓
- 72 - Styresnekke, tannstang ✓
- 73 - Styrestag/ledd ✓
- 74 - Styreservo ✓

Hjuloppheng

- 75 - Støtdempere ✓
- 76 - Stabilisator R
- 77 - Fjærer / fjærbein ✓
- 78 - Opphengs- / bærearmer foraksel R
- 79 - Opphengs- / bærearmer bakaksel ✓
- 80 - Travers ✓



4950141

Karosseri

81 - Frontrute	R
82 - Siderute/bakrute	✓
83 - Dør-/panseråpner	✓
84 - Lås	✓
86 - Lakk / karosseri utvendig	R
87 - Utvendig speil	R
88 - Underside	✓
89 - Understellsnummer	✓
90 - Tilhengerfeste	✓

Interiør

91 - Dashbord / midtkonsoll	✓
93 - Taktrekk	✓
94 - Solskjerm	✓
95 - Innvendig speil	✓
97 - Døråpning	✓
98 - Seter	✓
99 - Bilbelte	✓
102 - Laste-/bagasjerom	✓
103 - Interiør generelt	✓
104 - Varseltrekant	✓



4950141

Måleverdier

Ref.Id	Punkt	Fråse	Måleverdi
3.1	Nøkler / Utstyr	Antall nøkler:	1 stk
6.1	Bremsekiver		Kontrollert visuelt
9.1	Bremsevirkning	Bremsevirkning, VF	200,00
9.2		Bremsevirkning, HF	200,00
9.3		Bremsevirkning, VB	140,00
9.4		Bremsevirkning, HB	140,00
30.1	Kjølevæske	Kjølevæskens frysepunkt, frostsikker ned til minus:	40 °C
37.1	Registerreim		Bilen har registerkjede
50.1	Varmeapparat / klimaanlegg (AC)	Temperatur på luft inn i klimaanlegg	18 °C
50.2		Temperatur på luft ut av klimaanlegg	8 °C
55.1	Ladespenning generator	Ladespenning med last (V)	14,90 volt
55.2		Ladespenning uten last (V)	14,90 volt
58.1	Tilstand 12 volt batteri	Referanseverdi norm:	EN
58.2		Referanseverdi kaldstart-kapasitet:	760 ampere
58.3		Målt kaldstart-kapasitet:	708 ampere
65.1	Dekk	Mønsterdybde VF	3,50 mm
65.2		Mønsterdybde HF	3,50 mm
65.3		Mønsterdybde VB	2,50 mm
65.4		Mønsterdybde HB	2,50 mm
65.5		Bilen er utrustet med:	Sommerdekk
66.1	Felg	Felg montert på bilen:	Lettmetallfelg
67.1	Ekstra hjulsett		Ikke målt grunnet manglende tilgjengelighet

Bilder og vedlegg



1. Generelt

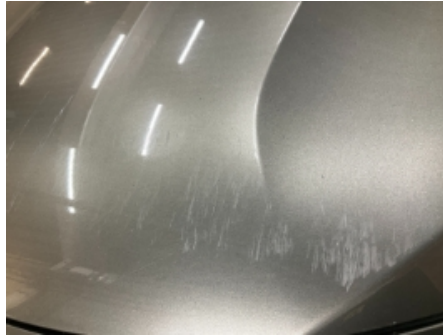

2. Generelt

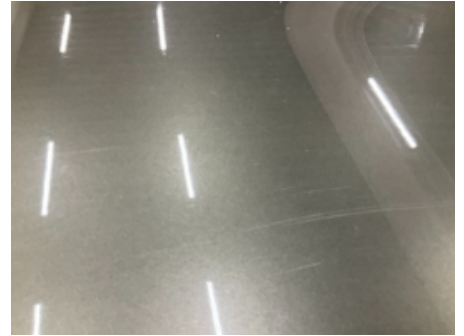

3. Generelt



4. Generelt



5. Generelt



6. Generelt



7. Generelt



8. Generelt



9. Generelt



10. Generelt



11. Generelt



12. Generelt



4950141



13. Generelt



14. Generelt



15. Generelt



16. Generelt



17. Generelt



18. Generelt



19. Generelt



20. Generelt



21. Generelt



22. Generelt



23. Generelt



24. Generelt



4950141



25. Generelt

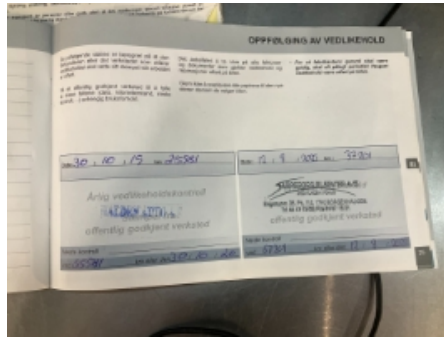

26. Generelt

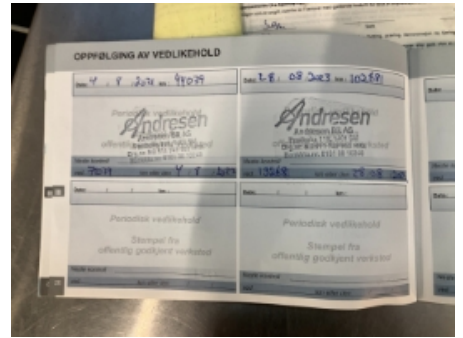

27. Generelt



28. Generelt



29. Generelt

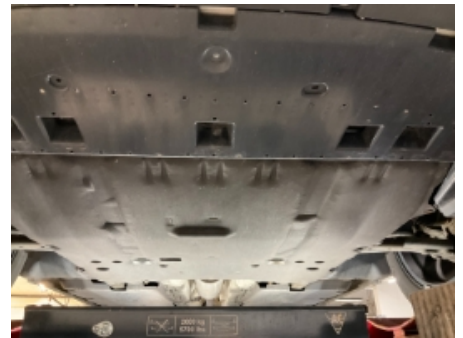

30. Generelt



31. Generelt



32. Generelt



33. Generelt



4950141

Leveransebetingelser

1. Testrapporten

Testrapporten inneholder identifikasjon av kjøretøy og kunde samt beskrivelse av testens omfang med måleresultater der det foreligger.

2. Bedømming-vurderingsdefinisjon

Forklaring til bokstavkodene som benyttes ved PDF rapport:

V = Normalt. Tilstand vurdert «normal» iht. kjøretøyets alder og kjørelengde

R = Reparasjon. Anbefaler utbedring iht. kontrollpunkt

O = Opplysning. Informasjon iht. kontrollpunkt og/eller kjøretøy

S = Skiftet. Kontrollpunkt inkl. komponentskifte

J = Justert. Kontrollpunkt inkl. justering

I = Ikkeutført. Kontrollpunkt ikke vurdert

3. Gjennomføring av test.

Test utføres på et NAF Senter hvis ikke annet er beskrevet.

4. Eiendomsrett

Testens resultat tilhører NAFs kunde. Kundens navn er registrert på side 1 i testrapporten, og eventuelle henvendelser i forbindelse med testen må utføres av registrert kunde. Testresultatene leveres ikke ut til andre uten samtykke fra NAFs kunde.

5. Demontering

NAF demonterer ikke for kontroll/vurdering, og kan dermed ikke påpeke feil som kun avdekkes ved demontering. Dersom NAF oppdager avvik der det trengs demontering for kontroll/vurdering, vil dette anmerkes i testrapporten.

6. Prøvekjøring, periodiske feil og fremtidige problemer

NAF anmerker kun feil og avvik som oppdages på testtidspunktet. Periodiske feil/avvik kan forekomme uten at dette avdekkes pga. manglende symptom(fremtredelse) ved testtidspunktet. Det er ikke mulig å forutse fremtidige problemer, feil eller avvik.

NAF prøvekjører bilen kun i begrenset grad.

7. Avlesing av elektronisk lagrede feilkoder via kjøretøyets OBD kontakt

NAF leser feilkoder på de elektroniske styresystemene som bilprodusenten har gitt tilgang til. Tilgang kan variere mellom ulike bilmerker og modeller og systemene leses med det testutstyret som benyttes av NAF. Det skilles ikke mellom permanente og periodiske feilkoder. NAF kan ikke påvise avvik i bilens oppgitte kilometerstand ved hjelp av diagnose.

8. NAFs ansvar

NAF har vurdert alle kontrollpunkter i den aktuelle testrapporten i henhold til NAFs definisjoner og retningslinjer. Kontrollpunkter som ikke omtales i rapporten er ikke inkludert eller vurdert.

Feil/avvik som avdekkes i etterkant av testen, kan ikke lastes NAF uten at det dokumenteres at følgende kumulative vilkår foreligger:

- feil/avvik må anses å ha foreligget ved testtidspunktet
- feil/avvik kan avdekkes etter gjeldende definisjoner og retningslinjer (innhold) av kontrollpunkt ved testtidspunktet
- feil/avvik kan avdekkes ved benyttet testutstyr i NAF ved testtidspunktet
- feil/avvik kan avdekkes ved gjeldende testforutsetninger ved testtidspunktet
- feil/avvik medfører konsekvenstap
- NAF har opptrådt uaktsomt ved testtidspunktet

9. Klageadgang næringsmarked

Testens resultat tilhører NAFs kunde. Kundens navn er registrert på side 1 i testrapporten. Ved eventuelle uoverensstemmelser i forbindelse med levert dokumentasjon, skal kunde ta dette opp med NAF. NAF er forretningsmessig leverandør til kunde og forholder seg kun til denne avtalepart.

Alle reklamasjoner må være NAF i hende skriftlig senest 10 dager etter at testen er utført.

10. Reklamasjonsansvaret til NAF

Ved uoverensstemmelse mellom tekst og bilder i testrapport og ett av disse viser riktig tilstand, er feilen ikke reklamasjonsgrunn.

NAF AS er ikke ansvarlig for feil i opplysninger som er hentet elektronisk fra 3.-part.

NAF AS kan kreve at bilen stilles til disposisjon for kontroll.

Ved reklamasjon kan NAF AS forlange å få mulighet til å reparere på eget verksted.

Hvis kjøper starter reparasjon på annet verksted uten skriftlig godkjenning fra NAF AS bortfaller retten til å kreve utgiften refundert av NAF AS.

Ved reparasjon på kjøpers verksted beregnes priser etter NAF AS sine innkjøpspriser (Meca eller tilsvarende) og selvkost på timepris. Benyttes DBS-systemet som grunnlag for delepriser benyttes importørpriser uten fraktpåslag.

Arbeidstidsettes iht. Haynes Pro med faktor 1

Diagnoserapport vedlegges der kunden har bestilt dette. Diagnoserapporten betraktes som en del av testrapporten.

Reklamasjonskravets størrelse er under alle omstendigheter oppad begrenset til prisen på testen, med mindre noe annet er særskilt avtalt.

NAF AS anbefaler at budgivere selv inspiserer objektet.

NAF SEM
Døvlevei 23
3170 SEM
Telefon:
Fax:
E-mail:
Website:



8. okt. 2024

Køretøj: Peugeot 5008-II 1.6i 16V THP 165
Motorkode: 5GY (EP6FDTM)
Produktionsår: 16-
Kilometerstand: 132878 (skrevet af kontrolløren)
Registrering Nr: AS58440
VIN: VF3M45GZWHL066211 (udlæst fra styreenhed)
Testet: 8. okt. 2024 08:22:45

Fejlkode

OBD **OBD** **0 Fejl**

Motor **MED 17.4** **9 Fejl**

Fejlkode: U3FFF-FF
Forbrændingsudsætter
Forbrændingsudsætter konstateret.

Fejlkode: U3FFF-FF
Forbrændingsudsætter
Forbrændingsudsætter konstateret.

Fejlkode: U3FFF-FF
Forbrændingsudsætter
Forbrændingsudsætter konstateret.

Fejlkode: U3FFF-FF
Forbrændingsudsætter
Forbrændingsudsætter konstateret.

Fejlkode: U3FFF-FF
Forbrændingsudsætter
Forbrændingsudsætter konstateret.

Fejlkode: U3FFF-FF
Forbrændingsudsætter
Forbrændingsudsætter konstateret.

Fejlkode: U3FFF-FF
Forbrændingsudsætter
Forbrændingsudsætter konstateret.

Fejlkode: U3FFF-FF
Forbrændingsudsætter
Forbrændingsudsætter konstateret.

Hella Gutmann Solutions GmbH

Fejlkode: P0606-08
styreenhed
Intern fejl.

bremsesystem **ABS/ESP** **0 Fejl**

Passiv sikkerhed **Airbag** **1 Fejl**

Fejlkode: B1401-05
Styretøj
Styretøjstype ikke kompatibel.

Passiv sikkerhed **Servicemodul (automatisk nødopkald)** **ikke tilgængelig**

Termostyring **Klimatiseringsautomatik bag** **ikke tilgængelig**

Førerassistentsystem **Multifunktionskamera** **0 Fejl**

Førerassistentsystem **360 graders udsyn (AVP)** **ikke tilgængelig**

Komfort **Central styreenhed BSI CAN** **12 Fejl**

Fejlkode: B173D
nøgle
Fejlagtig registrering.

Fejlkode: B1808
Startspærre
Frigivelsessignal forstyrret/overlapper.

Fejlkode: B116F
Ekstrablindlys højre side
Funktion ukorrekt.

Fejlkode: B117C
Udvendige lamper på siden
Aktivering fejler.

Fejlkode: B120A
Kollisionsadvarselssystem
Funktion ukorrekt.

Fejlkode: B120D
Fartpilot
Afstandskontrolfunktion med fejl.

Fejlkode: B1805
startermotor
Funktion ukorrekt.

Fejlkode: B1825
Olieniveauekontrol
Funktion ukorrekt.

Fejlkode: B1209
Afstands-assistent
Signal med fejl.

Fejlkode: B132A
Kølemiddeltryk
Lavtrykssystem fejlbehæftet.

Fejlkode: U1F00
Diagnosticeringsmodul
Fejl ikke optaget i fejlrapporten.

Fejlkode: B1003
Fjernkodning af styreenhed
Ferncodierung fehlerhaft (HINWEIS: Dieser Fehler kann ein Phantomfehler sein).

Komfort

Motorskifteenhed BSM

4 Fejl

Fejlkode: B113D-15
Kørellys højre
Strømkreds med fejl.

Fejlkode: B113E-15
Kørellys venstre
Strømkreds med fejl.

Fejlkode: U1F00-00
Diagnosticeringsmodul
Fejl ikke optaget i fejlrapporten.

Fejlkode: B1002-13
styreenhed
Uventet reset

Komfort

Anhængerstyreenhed (BSG)

16 Fejl

Fejlkode: B101F-12
Anhænger
Indgangsstrømkreds med fejl.

Fejlkode: B101F-19
Anhænger
Indgangsstrømkreds med fejl.

Fejlkode: B2EC1-12
Anhængerbaglygte
Strømkreds med fejl.

Fejlkode: B2EC2-12
Anhængerblinklys højre side
Strømkreds med fejl.

Fejlkode: B2EC3-12
Anhængerblinklys venstre side
Funktion ukorrekt.

Fejlkode: B2ECE-12
Anhænger-tågebaglygte
Strømkreds med fejl.

Fejlkode: B2ED0-12
Anhænger-bremselys

Strømkreds med fejl.

Fejlkode: B1002-00
styreenhed
Uventet reset

Fejlkode: U1F00-00
Diagnosticeringsmodul
Fejl ikke optaget i fejlrapporten.

Fejlkode: B2EC0-13
Anhængerbaglygte højre side
Strømkreds med fejl.

Fejlkode: B2EC1-13
Anhængerbaglygte
Strømkreds med fejl.

Fejlkode: B2EC2-13
Anhængerblinklys højre side
Strømkreds med fejl.

Fejlkode: B2EC3-13
Anhængerblinklys venstre side
Funktion ukorrekt.

Fejlkode: B2ECE-13
Anhænger-tågebaglygte
Strømkreds med fejl.

Fejlkode: B2ECF-13
Anhænderbaklys
Strømkreds med fejl.

Fejlkode: B2ED0-13
Anhænger-bremselys
Strømkreds med fejl.

Komfort	Kombiinstrument	0 Fejl
Komfort	Multiplex-betjeningsenhed	0 Fejl
Komfort	Multifunktionsskærm	ikke tilgængelig
Komfort	Multifunktions-touchscreen	1 Fejl

Fejlkode: U1FA0-00
Audio-/videoforbindelser
Kommunikation forstyrret.

Komfort	Parkeringsensor	12 Fejl
----------------	------------------------	----------------

Fejlkode: B121A-87
Karosseristyreenhed
Konfiguration ukorrekt.

Fejlkode: U1F00-00
Diagnosticeringsmodul
Fejl ikke optaget i fejlrapporten.
Hella Gutmann Solutions GmbH

Fejlkode: B1244-97
Parkeringsensor bag til venstre side
Funktion ukorrekt.

Fejlkode: B1222-35
Parkeringsensor foran til venstre udvendigt
Funktion ukorrekt.

Fejlkode: B1250-92
Parkeringsensor foran til venstre side
Funktion ukorrekt.

Fejlkode: B1250-35
Parkeringsensor foran til venstre side
Funktion ukorrekt.

Fejlkode: B1251-92
Parkeringsensor foran til højre side
Funktion ukorrekt.

Fejlkode: B1223-35
Parkeringsensor BV indvendig
Funktion ukorrekt.

Fejlkode: B1228-35
Parkeringsensor bag til højre udvendigt
Funktion ukorrekt.

Fejlkode: B1244-92
Parkeringsensor bag til venstre side
Funktion ukorrekt.

Fejlkode: B1245-92
Parkeringsensor bag til højre side
Funktion ukorrekt.

Fejlkode: B1245-35
Parkeringsensor bag til højre side
Funktion ukorrekt.

Komfort	Ratkontaktmodul	0 Fejl
----------------	------------------------	---------------

Komfort	Ratbetjeningsknap	0 Fejl
----------------	--------------------------	---------------

Komfort	Vinduesvisker	2 Fejl
----------------	----------------------	---------------

Fejlkode: B11B0-71
Vinduesvisker
Funktion ukorrekt.

Fejlkode: B100C-16
styreenhed
Forsyningsspænding med fejl.

Komfort	Regn-/lyssensor	0 Fejl
----------------	------------------------	---------------

Komfort	Førerdørsmodul	3 Fejl
----------------	-----------------------	---------------

Fejlkode: B1392-16
Rudehejs-servomotor foran til højre
Strømkreds med fejl.

Fejlkode: B1393-16
Rudehejs-servomotor bag til venstre
Strømkreds med fejl.

Fejlkode: B1386-16
Rudehejs-servomotor bag til højre
Funktion ukorrekt.

Komfort	elektr. aktiveret bagklap	ikke tilgængelig
Komfort	Kurvelys CAN	0 Fejl
Komfort	Spændingsbevaring	0 Fejl
Komfort	Køretøjsafstandsassistent	0 Fejl
Komfort	Elektron. tændingslås AVE	ikke tilgængelig
Gearkasse	Automatgear BVA_AM6	0 Fejl
Gearkasse	Betjening automatgearkasse	0 Fejl
Gearkasse	Vippekontakter	0 Fejl
Tyverisikring	Tyverialarm	ikke tilgængelig
Tyverisikring	alarmhorn	ikke tilgængelig
Styretøj	Hydr. servostyring	0 Fejl
Infotainmentsystem	Bilradio	ikke tilgængelig
Infotainmentsystem	Audioforstærker	ikke tilgængelig
Infotainmentsystem	Cd-afspiller	ikke tilgængelig
Infotainmentsystem	Navigationssystem	15 Fejl

Fejlkode: B1501
Audioudgang, forrest venstre
Funktion ukorrekt.

Fejlkode: B1501
Audioudgang, forrest venstre
Funktion ukorrekt.

Fejlkode: B1502
Audioudgang, forrest højre
Funktion ukorrekt.

Fejlkode: B1502
Audioudgang, forrest højre
Funktion ukorrekt.

Fejlkode: B1503
Audioudgang, bagest venstre
Funktion ukorrekt.

Fejlkode: B1503
Audioudgang, bagest venstre
Funktion ukorrekt.

Fejlkode: B1504
Audioudgang, bagest højre
Funktion ukorrekt.

Fejlkode: B1504
Audioudgang, bagest højre
Funktion ukorrekt.

Fejlkode: B1508
Indgang antenne 2
Signal med fejl.

Fejlkode: B1561
USB-tilslutning 3
Funktion ukorrekt.

Fejlkode: B1562
USB-tilslutning 2
Funktion ukorrekt.

Fejlkode: B1563
USB-tilslutning 1
Funktion ukorrekt.

Fejlkode: B1563
USB-tilslutning 1
Funktion ukorrekt.

Fejlkode: U1F00
Diagnosticeringsmodul
Fejl ikke optaget i fejlrapporten.

Fejlkode: B1591
Bakkamerasystem
Fejl i kommunikation.