



BMW X5 XDRIVE30D 258 HK AUTOMAT 4WD

 ZZ25715

 198 735 KM

 06.06.2014
Førstegang registrert

 Diesel

CHASSISNR: WBAKS410600H48051

BRUKTIMPORT: Ja

KJØRETØY: Personbil

FRIST FOR PKK: 31.05.2026

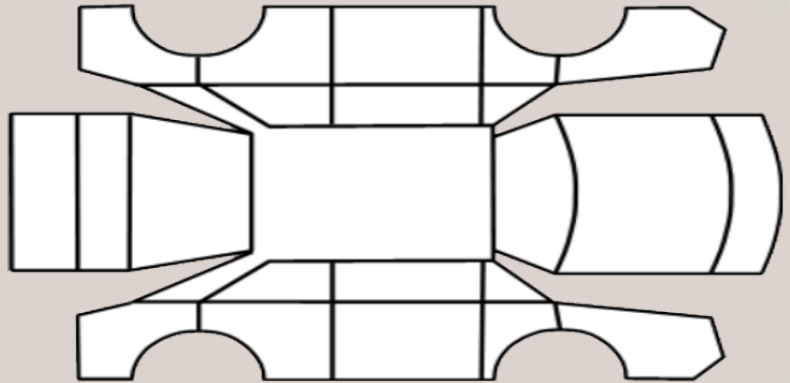

OPPSUMMERT STATUS PÅ KJØRETØY

 OK  Anmerkninger se neste side



IDENTITET



ASSISTENTSYSTEMER OG
DIAGNOSE



EKSTERIØR



LYS



MOTOR



HJULOPPHENG/STYRING



BREMSER



GIR OG DRIVLINJE



INTERIØR



OPPLYSNINGER/KLARGJØRING



PUNKT	BESKRIVELSE	PLASSERING
Eksteriør		
1.1 Dører -	Steinsprut med rust.	venstre foran
1.2 Dører -	Løse/skadede lister.	venstre
1.3 Dører -	Løse/skadede lister.	høyre
1.4 Støtfanger -	Skade.	bak



List dør venstre side



Skade Bakfangeer



Rust i døren venstre side foran

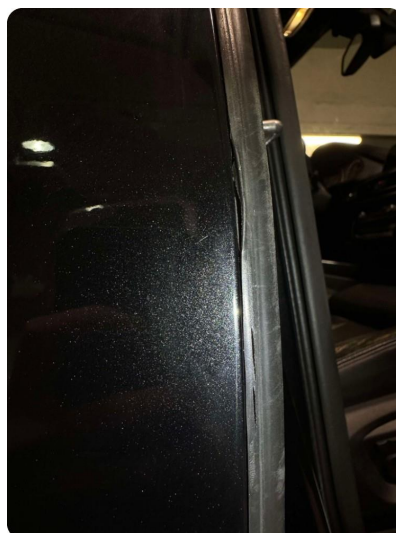

List dører høyre side



List mellom dører venstre side

KJØRETØYDATA

ANTALL NØKLER	1	ANTALL LADEKABLER	0
TIDLIGERE STØRRE SKADE?	Nei	TIDLIGERE BRUK	Normal bruk

PRØVEKJØRING

PRØVEKJØRT	HASTIGHET	KJØREFORHOLD
Ja	60	Tørt

AKSLINGER : 2
SOMMERDEKK :

SOMMERDEKK	PRODUKSJONSDATO DEKK
	Uke 12, 2017

VINTERDEKK :

Dekksett ikke med på test

	VENSTRE	HØYRE
AKSEL 1	6,0	6,0
AKSEL 2	6,0	6,0

SERVICEINFORMASJON

KOMPLETT HISTORIKK	ELEKTRONISK SERVICEHEFTE
Ja	Nei
SISTE SERVICEDATO	KILOMETERSTAND
02.09.2024	196645

REGISTERREIM

SKIFTET ?
Vet ikke

ROLLO / BAGASJEROMSSKJULER

ROLLO / BAGASJEROMSSKJULER
Ja

✔ Kontrollert | ○ Ikke kontrollert | ✘ Kontrollert, anmerkning

Identitet

- ✔ Kjennemerke
- ✔ Understellsnummer
- ✔ Dokumentasjon utstyr/godkjenning
- ✔ Nøkler

Assistentsystemer og diagnose

- ✔ Kamera
- ✔ Sensor
- ✔ Systemfunksjoner
- ✔ Diagnose
- ✔ Prøvekjøring

Eksteriør

- ✔ Lakk
- ✔ Antirustbehandling
- ✔ Under bil
- ✔ Panser
- ✘ Dører
- ✔ Bakluke
- ✔ Låser/tyverisikring
- ✔ Skjermer
- ✔ Speil
- ✔ Korrosjon
- ✔ Vinduspussere/-spylere
- ✔ Verktøy/nødutstyr
- ✔ Dekk/Felger
- ✔ Hjulmuttere/-bolter
- ✔ Døråpning
- ✔ Terskler/innlastningszone
- ✘ Støtfanger
- ✔ Grill
- ✔ Tak
- ✔ Frontvindu
- ✔ Vinduer
- ✔ Kanal
- ✔ Stolpe
- ✔ Alle flater
- ✔ Ladeluke/tanklokk

Lys

- ✔ Lys foran
- ✔ Lys bak
- ✔ Markeringslys
- ✔ Retningslys
- ✔ Nødsignallys
- ✔ Parkeringslys
- ✔ Refleks
- ✔ Andre lys

Motor

- ✔ Avgass
- ✔ Batteri(er)
- ✔ Drivstoffanlegg/-ledninger
- ✔ Dynamo/lading
- ✔ Eksosanlegg
- ✔ Elektroniske styresystemer
- ✔ Kjølesystem/vannpumpe
- ✔ Lekkasje
- ✔ Motorfester/-demper
- ✔ Oljenivå/røykutvikling
- ✔ Service
- ✔ Startmotor
- ✔ Trekkraft
- ✔ Turbo
- ✔ Ladeluftkjøler
- ✔ Kompressor
- ✔ Dieselpumpe/dyser/gløding
- ✔ Motor

Hjuloppheng/styring

- ✔ Retningsstabilitet/selvoppretting
- ✔ Ratt/styringsmekanisme
- ✔ Hjullager
- ✔ Fjærer/støtdemper
- ✔ Ledd
- ✔ Stabilisatorer/stag
- ✔ Forstilling
- ✔ Bakstilling

Bremser

- ✔ Bremsefunksjon
- ✔ Parkeringsbrems
- ✔ Bremskraftforsterker
- ✔ Bremsvæske
- ✔ Lekkasje
- ✔ Rør/slanger
- ✔ Skiver
- ✔ Bremseskjold

Gir og drivlinje

- ✔ Girkasse
- ✔ Differensial
- ✔ Clutch/kobling/svinghjul
- ✔ Aksler
- ✔ Fordelingskasse

Interiør

- ✔ Dashboard
- ✔ Instrumenter og brytere
- ✔ Midtkonsoll/midtarmlene
- ✔ Dørtrekk
- ✔ Seter
- ✔ Taktrekk
- ✔ Tepper/bekledning
- ✔ Vindusheiser
- ✔ Bilbelte
- ✔ Varme/AC/Klima
- ✔ Signalhorn/Lydsignal
- ✔ Multimedia
- ✔ Multifunksjonsratt
- ✔ Ratt
- ✔ Deksel

Opplysninger/klargjøring

- ✔ Opplysninger
- ✔ Interiør
- ✔ Øvrig utstyr/klargjøring
- ✔ Annet

Det tas forbehold om mulige avvik i kontrollpunktene avhengig av biltype og modellvariant

Resultatene er kun ment som en indikasjon på kjøretøyets tilstand på testtidspunktet.

Vi påtar oss intet ansvar for skader, tap eller ulemper som kan oppstå som følge av bruk av denne testen.

Resultatene er basert på observasjoner og tester utført i henhold til beste praksis, men det kan være begrensninger i vår evne til å avdekke skjulte eller fremtidige problemer.

Ved å akseptere resultatene av denne testen, forstår brukeren og eieren av kjøretøyet at Mekonomen Bilverkstedet ikke kan holdes ansvarlig for påståtte feil eller mangler som oppstår etter testtidspunktet.