

**Revisionsliste:****ARK | ARB | DET | LMT | LVD | DIM | ENG | FUND - Rev.F - 05.11.2024 [MV]**

Kontraktstegninger utarbeidet

**ARK | ARB | DET | LMT | LVD | DIM | ENG | FUND - Rev.E - 05.11.2024 [SA]**

Revidert iht. teknisk vurdering

**ARK | ARB | DET | LMT | LVD | DIM | ENG | FUND - Rev.D - 05.11.2024 [MV]**

Sjekkliste 1-100 gjennomgått

**ARK | ARB | DET | LMT | LVD | DIM | ENG | FUND - Rev.C - 05.11.2024 [MV]**

Prosjektvurdering

**ARK | ARB | DET | LMT | LVD | DIM | ENG | FUND - Rev.B - 05.11.2024 [MV]**

Skisse opprettet

1. Gjort om til en 2M

**ARK | ARB | DET | LMT | LVD | DIM | ENG | FUND - Rev.A - DD.MM.2023 [ALK]**

1. Housebook 2023 template project publish.

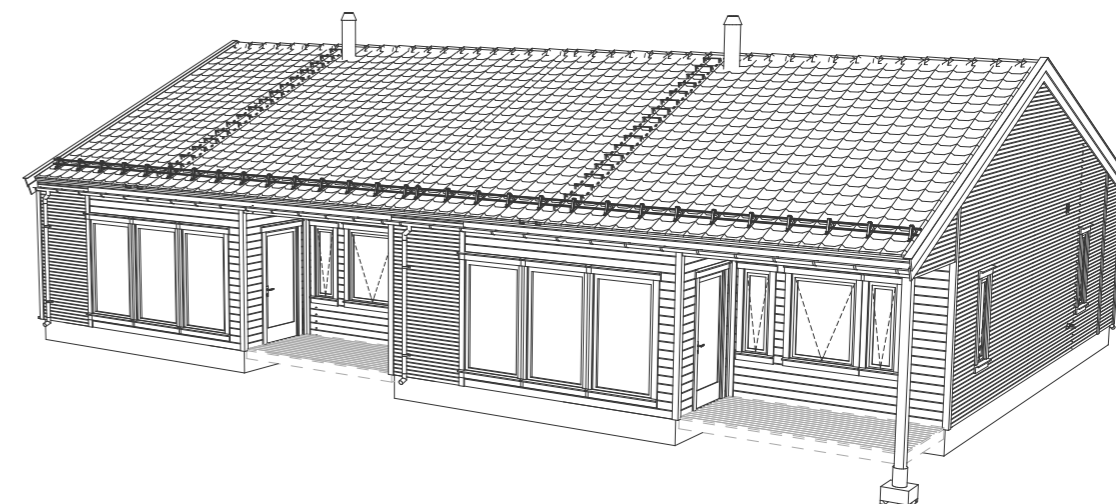
**3D:****Prosjektinfo:**

- Rekkverk / gjerder på murer, støttemurer og skjæringer er ikke enn del av ABChus sin leveranse.

Vindusareal: 23,3 %  
 Snølast: 4,5 kN/m<sup>2</sup>  
 Referansevindhastighet: 25 m/s  
 Terrengruhet: III  
 Radon atkomshet: Moderat til lav

<b>G</b>	Byggemeldingstegninger	BS		
<b>F</b>	Kontraktstegning	BS	MV	19.11.2024
<b>E</b>	Teknisk vurdering	PRO	SA	05.11.2024
<b>D</b>	Tilbudskontroll (Sjekkliste 1:100)	BS	MV	05.11.2024
<b>C</b>	Prosjektvurdering	PRO	PRO	05.11.2024
<b>B</b>	Skisseprosjekt 8005-02-782	BS	MV	05.11.2024
<b>A</b>	2023 Huskatalog	BS	ALK	2023
REV.	BESKRIVELSE	SIGN.	TAG	DATO
PROSJEKTNUMMER - PROSJEKTNAVN				
<b>8005-02-782</b>				
BESKRIVELSE				
Otilie 2M - HUS 3				
TILTAKSHAVER				
Karl-Kristian Høiseeth				
BYGGEPLASS				
Skolgata, 7530 Meråker				
KOMMUNE				
Meråker				
Gnr./Bnr.				
34/26, 49, 50				
M.o.h.				
+117,23 m				
TEGNINGSNAVN		PUBLISERING TID		
Prosjektinfo		19.11.2024 - 18:16		
AR_HUS_MODEL_NAVN (Type) - VERSJON - PROSJEKTDEL - REVISJON - DATO				
2023 Otilie (2M) - v1.1 - ARK - Rev.A - 15.12.2023				
SKALA	FORMAT	TEGN.-NR.		
1:1	A3	1		



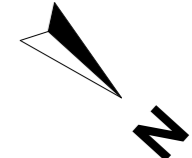

**Vegger/dragere:**  
 SD - Synlig drager  
 D - Skjult drager  
 B - Bærende vegg  
 T - Teknisk vegg

**Vinduer:**  
 TS - Toppsving  
 FK - Fastkarm  
 SH - Sidehengslet

**Teknisk:**  
 EL - Sikringsskap  
 VANN - Vannskap

✦ - Sluk  
 ⦿ - Avløpsrør

Målsetting viser boligens hovedmål til ytterkant kledning

Veranda

Flis

Ventilasjonskasse / nedsenket himling

Støydempende

Gass- og røyktett

Brannkrav. Vegger må ikke brytes med rørgjennomføringer

Brannprosjekteringslinje

Ikke ABChus levering

<b>BRA (Bruksareal), Leil 1</b>	
Hovedetasje	80,1
<b>BRA (Bruksareal), Leil 2</b>	
Hovedetasje	80,2
	<b>160,3 m<sup>2</sup></b>
<b>BRA (Overbygget), Leil 1</b>	
Hovedetasje	9,9
<b>BRA (Overbygget), Leil 2</b>	
Hovedetasje	10,2
	<b>20,2 m<sup>2</sup></b>
<b>BTA (Bruttoareal), Hus</b>	
Hovedetasje	184,3
	<b>184,3 m<sup>2</sup></b>
<b>BYA (Bebygd Areal), Hus</b>	
Hovedetasje	206,7
	<b>206,7 m<sup>2</sup></b>
<b>Grunnflate, Hus</b>	
Hovedetasje	181,0
	<b>181,0 m<sup>2</sup></b>

## Hovedetasje



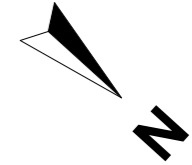

**Vegger/dragere:**  
 SD - Synlig drager  
 D - Skjult drager  
 B - Bærende vegg  
 T - Teknisk vegg

**Vinduer:**  
 TS - Toppsving  
 FK - Fastkarm  
 SH - Sidehengslet

**Teknisk:**  
 EL - Sikringsskap  
 VANN - Vannskap

✦ - Sluk  
 ⦿ - Avløpsrør

Målsetting viser boligens hovedmål til ytterkant kledning

Veranda

Flis

Ventilasjonskasse / nedsenket himling

Støydempende

Gass- og røyktett

Brannkrav. Vegger må ikke brytes med rørgjennomføringer

Brannprosjekteringslinje

Ikke ABChus levering

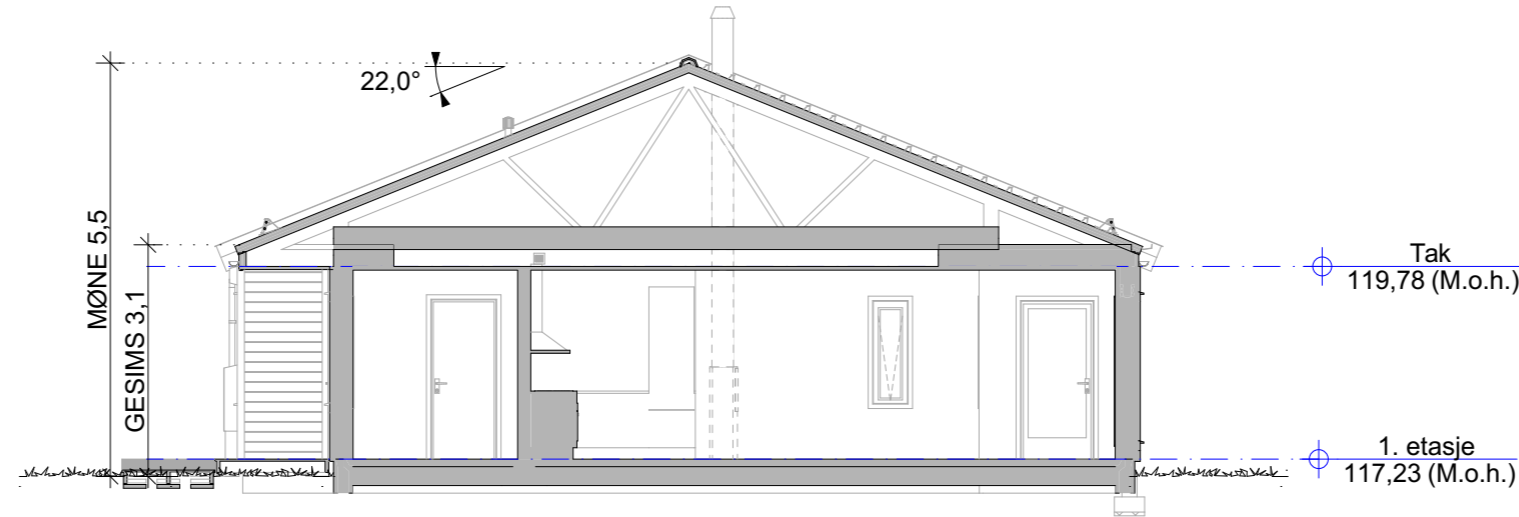

**A**

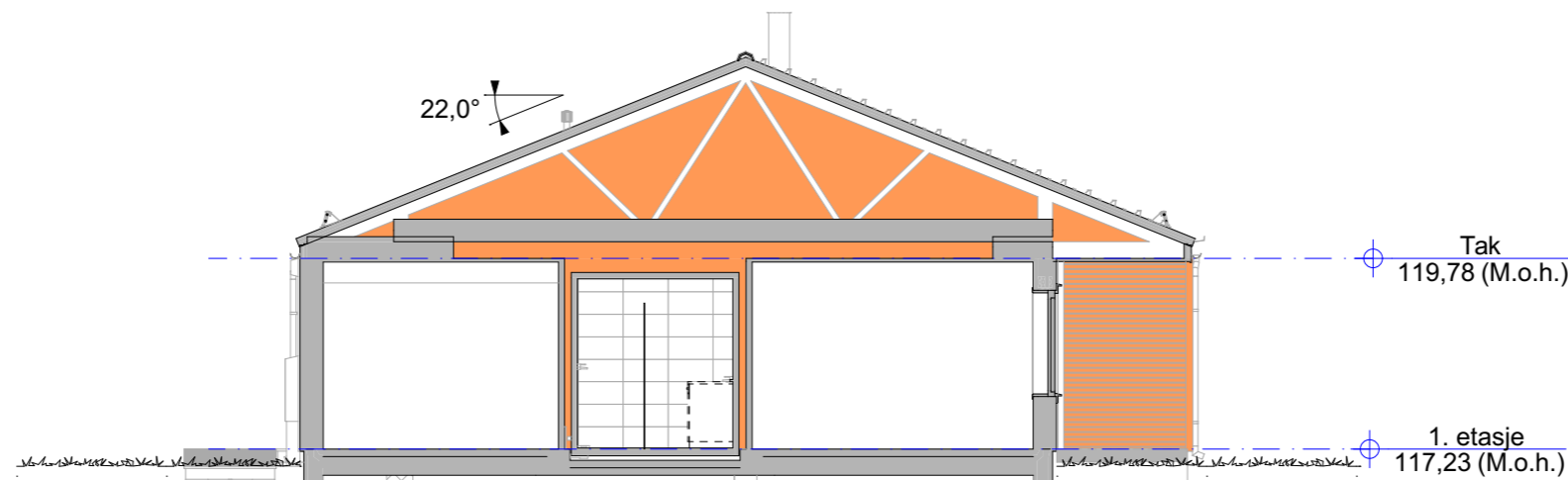

**B**

<b>BRA (Bruksareal), Leil 1</b>	
Hovedetasje	80,1
<b>BRA (Bruksareal), Leil 2</b>	
Hovedetasje	80,2
	<b>160,3 m<sup>2</sup></b>
<b>BRA (Overbygget), Leil 1</b>	
Hovedetasje	9,9
<b>BRA (Overbygget), Leil 2</b>	
Hovedetasje	10,2
	<b>20,2 m<sup>2</sup></b>
<b>BTA (Bruttoareal), Hus</b>	
Hovedetasje	184,3
	<b>184,3 m<sup>2</sup></b>
<b>BYA (Bebygd Areal), Hus</b>	
Hovedetasje	206,7
	<b>206,7 m<sup>2</sup></b>
<b>Grunnflate, Hus</b>	
Hovedetasje	181,0
	<b>181,0 m<sup>2</sup></b>

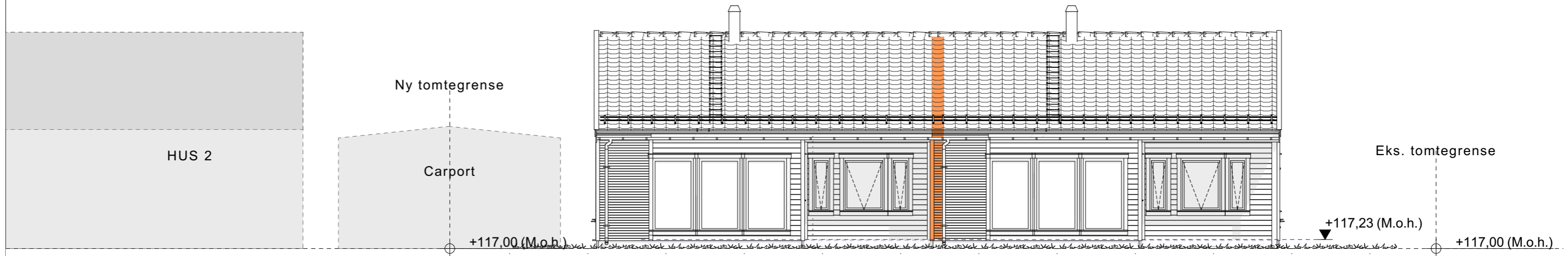

### Fasade Syd-Vest

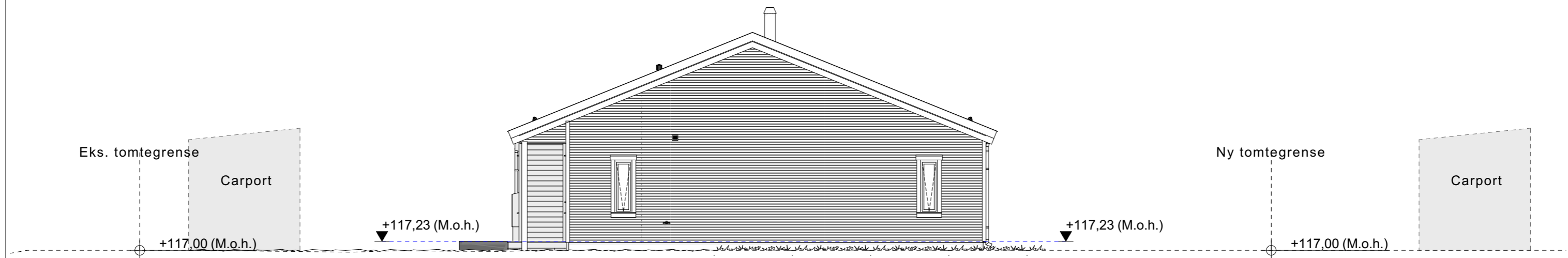

### Fasade Nord-Vest

----- Eksisterende terreng  
 ~~~~~ Nytt terreng

Rekkverk / gjerdet på murer, støttemurer og skjæringer er ikke enn del av ABChus sin leveranse

|                                                                                                                          |                                       |                                        |                                     |                                              |  |                          |       |     |            |
|--------------------------------------------------------------------------------------------------------------------------|---------------------------------------|----------------------------------------|-------------------------------------|----------------------------------------------|--|--------------------------|-------|-----|------------|
| TEGNINGSNAVN<br>Fasade 1 og 2                                                                                            | PUBLISERING TID<br>19.11.2024 - 18:16 | TILTAKSHAVER<br>Karl-Kristian Høiseith | KOMMUNE<br>Meråker                  | PROSJEKTNUMMER - PROSJEKTNAMN<br>8005-02-782 |  | G Byggemeldingstegninger | BS    |     |            |
| AR HUS MODEL NAVN (Type) - VERSJON - PROSJEKTDEL - REVISJON - DATO<br>2023 Otilie (2M) - v1.1 - ARK - Rev.A - 15.12.2023 | SKALA<br>1:100                        | BYGGEPLASS<br>Skolgata, 7530 Meråker   | Gr./Byr.<br>34/26, 49, 50 +117,23 m | BESKRIVELSE<br>Otilie 2M - HUS 3             |  | F Kontraktstegning       | BS    | MV  | 19.11.2024 |
|                                                                                                                          | FORMAT<br>A3                          | TEGN.-NR.<br>4                         |                                     |                                              |  | REV/ BESKRIVELSE         | SIGN. | TAG | DATO       |

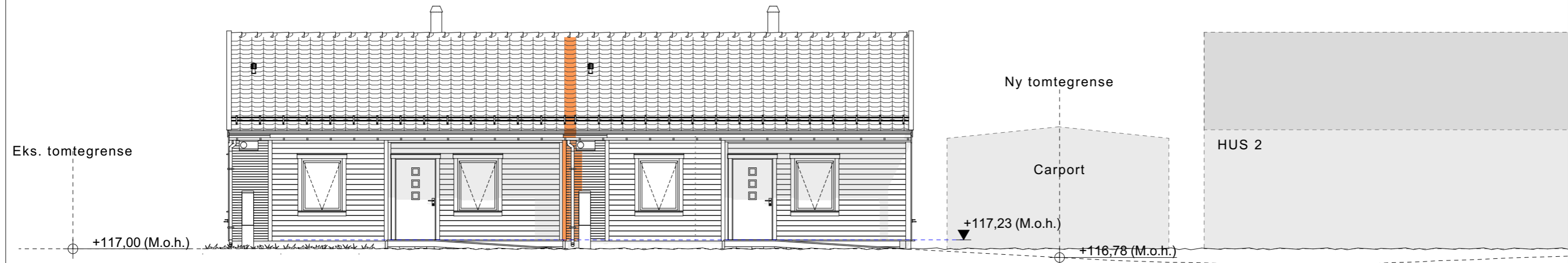

### Fasade Nord-Øst

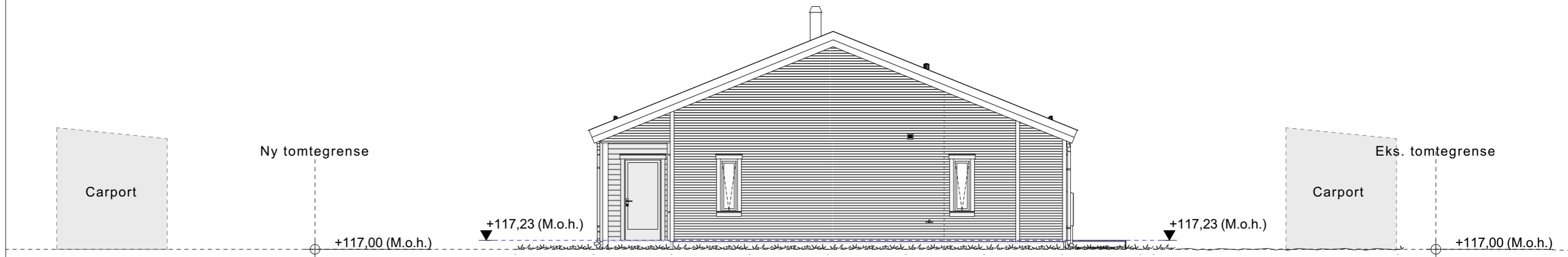

### Fasade Syd-Øst

----- Eksisterende terreng

~~~~~ Nytt terreng

Rekkverk / gjerder på murer, støttemurer og skjæringer er ikke enn del av ABChus sin leveranse

|  |                                       |  |                                     |  |  |                          |       |     |            |
|--|---------------------------------------|--|-------------------------------------|--|--|--------------------------|-------|-----|------------|
| TEGNINGSNAVN<br>Fasade 3 og 4  | PUBLISERING TID<br>19.11.2024 - 18:16 | TILTAKSHAVER<br>Karl-Kristian Høiseith | KOMMUNE<br>Meråker                  | PROSJEKTNUMMER - PROSJEKTNAVN<br>8005-02-782 |  | G Byggemeldingstegninger | BS    |     |            |
| AR HUS MODEL NAVN (Type) - VERSJON - PROSJEKTDEL - REVISJON - DATO<br>2023 Otilie (2M) - v1.1 - ARK - Rev.A - 15.12.2023 | SKALA<br>1:100                        | BYGGEPLASS<br>Skolgata, 7530 Meråker   | Gr./Byr.<br>34/26, 49, 50 +117,23 m | BESKRIVELSE<br>Otilie 2M - HUS 3             |  | F Kontraktstegning       | BS    | MV  | 19.11.2024 |
|  | FORMAT<br>A3                          | TEGN.-NR.<br>5                         |                                     |  |  | REV.   BESKRIVELSE       | SIGN. | TAG | DATO       |



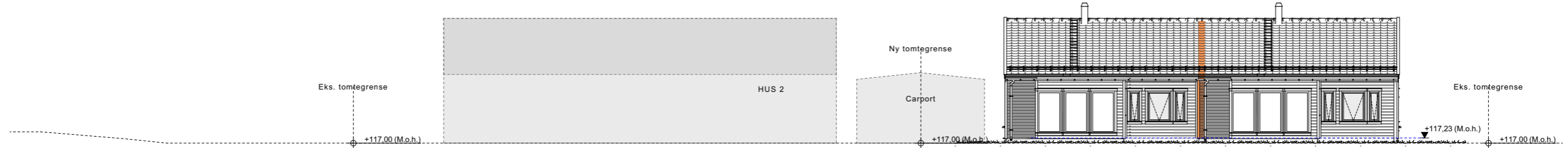

Fasade Syd-Vest

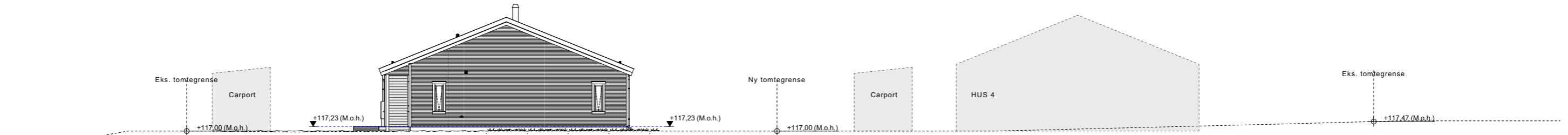

Fasade Nord-Vest

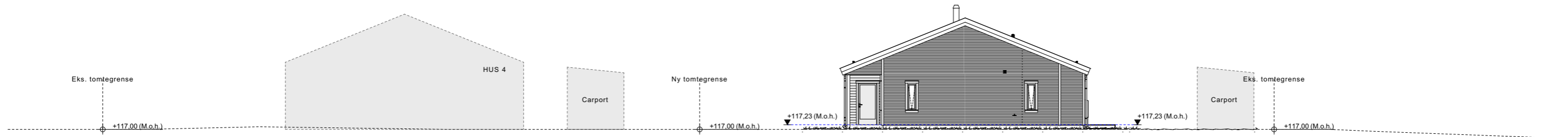

Fasade Syd-Øst

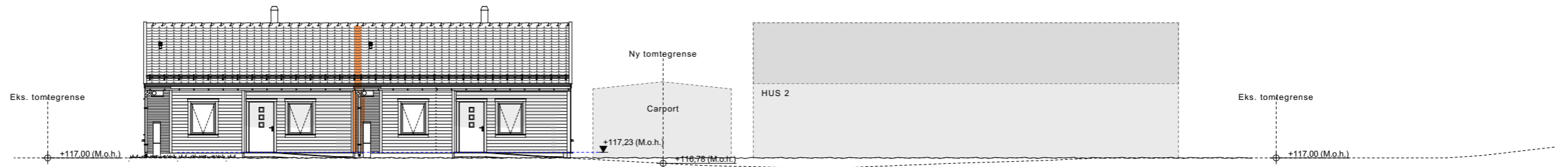

Fasade Nord-Øst

|                                 |                            |
|---------------------------------|----------------------------|
| <b>BRA (Bruksareal), Leil 1</b> |                            |
| Hovedetasje                     | 80,1                       |
| <b>BRA (Bruksareal), Leil 2</b> |                            |
| Hovedetasje                     | 80,2                       |
|                                 | <b>160,3 m<sup>2</sup></b> |
| <b>BRA (Overbygget), Leil 1</b> |                            |
| Hovedetasje                     | 9,9                        |
| <b>BRA (Overbygget), Leil 2</b> |                            |
| Hovedetasje                     | 10,2                       |
|                                 | <b>20,2 m<sup>2</sup></b>  |
| <b>BTA (Bruttoareal), Hus</b>   |                            |
| Hovedetasje                     | 184,3                      |
|                                 | <b>184,3 m<sup>2</sup></b> |
| <b>BYA (Bebygd Areal), Hus</b>  |                            |
| Hovedetasje                     | 206,7                      |
|                                 | <b>206,7 m<sup>2</sup></b> |
| <b>Grunnflate, Hus</b>          |                            |
| Hovedetasje                     | 181,0                      |
|                                 | <b>181,0 m<sup>2</sup></b> |

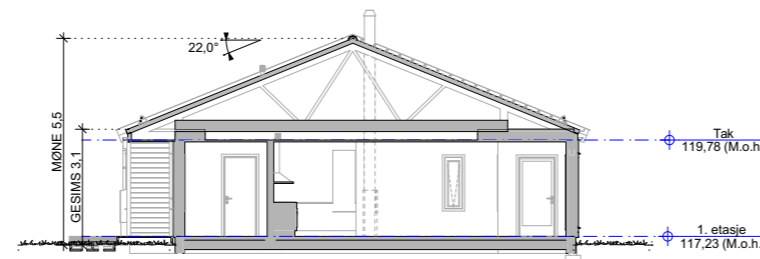

A

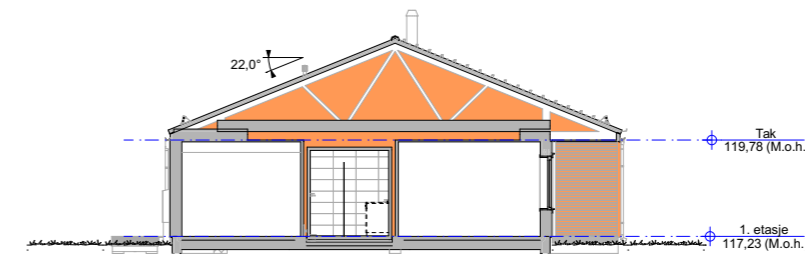

B

----- Eksisterende terreng

..... Nytt terreng

Rekkverk / gjerder på murer, støttemurer og skjæringer er ikke enn del av ABChus sin leveranse

|  |                                       |   |                                     |  |  |                   |            |      |
|--|---------------------------------------|---|-------------------------------------|--|--|-------------------|------------|------|
| TEGNINGSNAVN<br>Alle Fasader og Snitt  | PUBLISERING TID<br>19.11.2024 - 18:16 | TILTAKSHAVER<br>Karol-Kristian Høiseith | KOMMUNE<br>Meråker                  | PROSJEKTNUMMER - PROSJEKTNAMN<br>8005-02-782 | G Byggemeldingstegninger<br>F Kontraktstegning | BS                |            |      |
| AR HUS MODEL NAVN (Type) - VERSJON - PROSJEKTDEL - REVISJON - DATO<br>2023 Otilie (2M) - v1.1 - ARK - Rev.A - 15.12.2023 | SKALA<br>1:200                        | BYGGEPLASS<br>Skolgate, 7530 Meråker    | Gr./Byr.<br>34/26, 49, 50 +117,23 m | BESKRIVELSE<br>Otilie 2M - HUS 3             |  | BS MV<br>SIGN TAG | 19.11.2024 | DATO |

