

Revisionsliste:**ARK | ARB | DET | LMT | LVD | DIM | ENG | FUND - Rev.F - 05.11.2024 [MV]**

Kontraktstegninger utarbeidet

ARK | ARB | DET | LMT | LVD | DIM | ENG | FUND - Rev.E - 05.11.2024 [SA]

Revidert iht. teknisk vurdering

ARK | ARB | DET | LMT | LVD | DIM | ENG | FUND - Rev.D - 05.11.2024 [MV]

Sjekkliste 1-100 gjennomgått

ARK | ARB | DET | LMT | LVD | DIM | ENG | FUND - Rev.C - 05.11.2024 [MV]

Prosjektvurdering

ARK | ARB | DET | LMT | LVD | DIM | ENG | FUND - Rev.B - 05.11.2024 [MV]

Skisse opprettet

1. Gjort om til en 2M

ARK | ARB | DET | LMT | LVD | DIM | ENG | FUND - Rev.A - DD.MM.2023 [ALK]

1. Housebook 2023 template project publish.

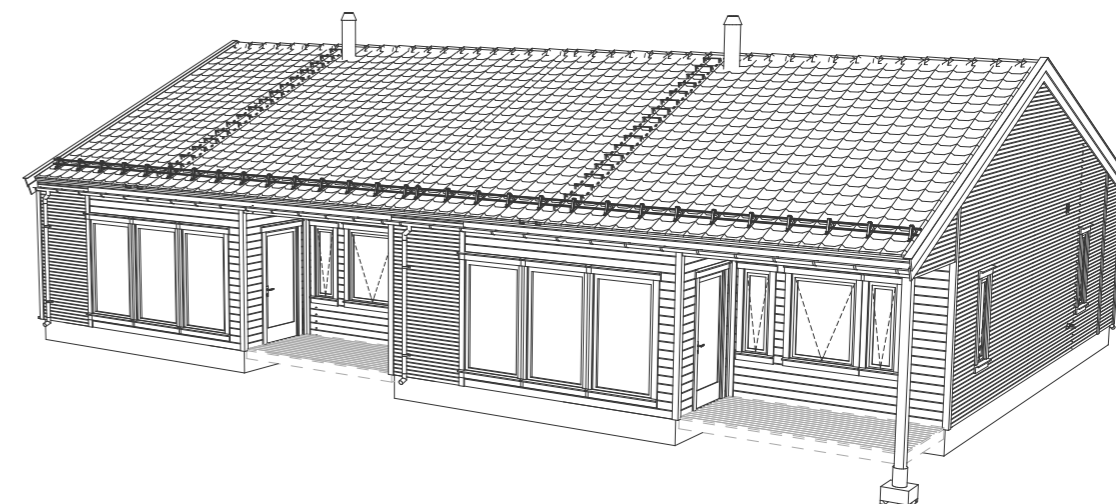
3D:**Prosjektinfo:**

- Rekkverk / gjerder på murer, støttemurer og skjæringer er ikke enn del av ABChus sin leveranse.

Vindusareal: 23,3 %
 Snølast: 4,5 kN/m²
 Referansevindhastighet: 25 m/s
 Terrengruhet: III
 Radon atkomshet: Moderat til lav

G	Byggemeldingstegninger	BS		
F	Kontraktstegning	BS	MV	19.11.2024
E	Teknisk vurdering	PRO	SA	05.11.2024
D	Tilbudskontroll (Sjekkliste 1:100)	BS	MV	05.11.2024
C	Prosjektvurdering	PRO	PRO	05.11.2024
B	Skisseprosjekt 8005-02-783	BS	MV	05.11.2024
A	2023 Huskatalog	BS	ALK	2023
REV.	BESKRIVELSE	SIGN.	TAG	DATO
PROSJEKTNUMMER - PROSJEKTNAVN 8005-02-783				
BESKRIVELSE Otilie 2M - HUS 4				
TILTAKSHAVER Karl-Kristian Høiseh		KOMMUNE Meråker		
BYGGEPLASS Skolgata, 7530 Meråker		Gnr./Bnr. 34/26, 49, 50 +117,23 m		
TEGNINGSNAVN Prosjektinfo		PUBLISERING TID 19.11.2024 - 18:13		
AR.HUS MODEL NAVN (Type) - VERSJON - PROSJEKTDL - REVISJON - DATO 2023 Otilie (2M) - v1.1 - ARK - Rev.A - 15.12.2023		SKALA 1:1	FORMAT A3	TEGN.-NR. 1

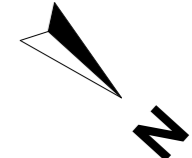

Vegger/dragere:
 SD - Synlig drager
 D - Skjult drager
 B - Bærende vegg
 T - Teknisk vegg

Vinduer:
 TS - Toppsving
 FK - Fastkarm
 SH - Sidehengslet

Teknisk:
 EL - Sikringsskap
 VANN - Vannskap

✦ - Sluk
 ⦿ - Avløpsrør

Målsetting viser boligens hovedmål til ytterkant kledning

Veranda

Flis

Ventilasjonskasse / nedsenket himling

Støydempende

Gass- og røyktett

Brannkrav. Vegger må ikke brytes med rørgjennomføringer

Brannprosjekteringslinje

Ikke ABChus levering

BRA (Bruksareal), Leil 1	
Hovedetasje	80,1
BRA (Bruksareal), Leil 2	
Hovedetasje	80,2
	160,3 m²
BRA (Overbygget), Leil 1	
Hovedetasje	9,9
BRA (Overbygget), Leil 2	
Hovedetasje	10,2
	20,2 m²
BTA (Bruttoareal), Hus	
Hovedetasje	184,3
	184,3 m²
BYA (Bebygd Areal), Hus	
Hovedetasje	206,7
	206,7 m²
Grunnflate, Hus	
Hovedetasje	181,0
	181,0 m²

Hovedetasje



Vegger/dragere:
 SD - Synlig drager
 D - Skjult drager
 B - Bærende vegg
 T - Teknisk vegg

Vinduer:
 TS - Toppsving
 FK - Fastkarm
 SH - Sidehengslet

Teknisk:
 EL - Sikringsskap
 VANN - Vannskap

✦ - Sluk
 ⦿ - Avløpsrør

Målsetting viser boligens hovedmål til ytterkant kledning

Veranda

Flis

Ventilasjonskasse / nedsenket himling

Støydempende

Gass- og røyktett

Brannkrav. Vegger må ikke brytes med rørgjennomføringer

Brannprosjekteringslinje

Ikke ABChus levering

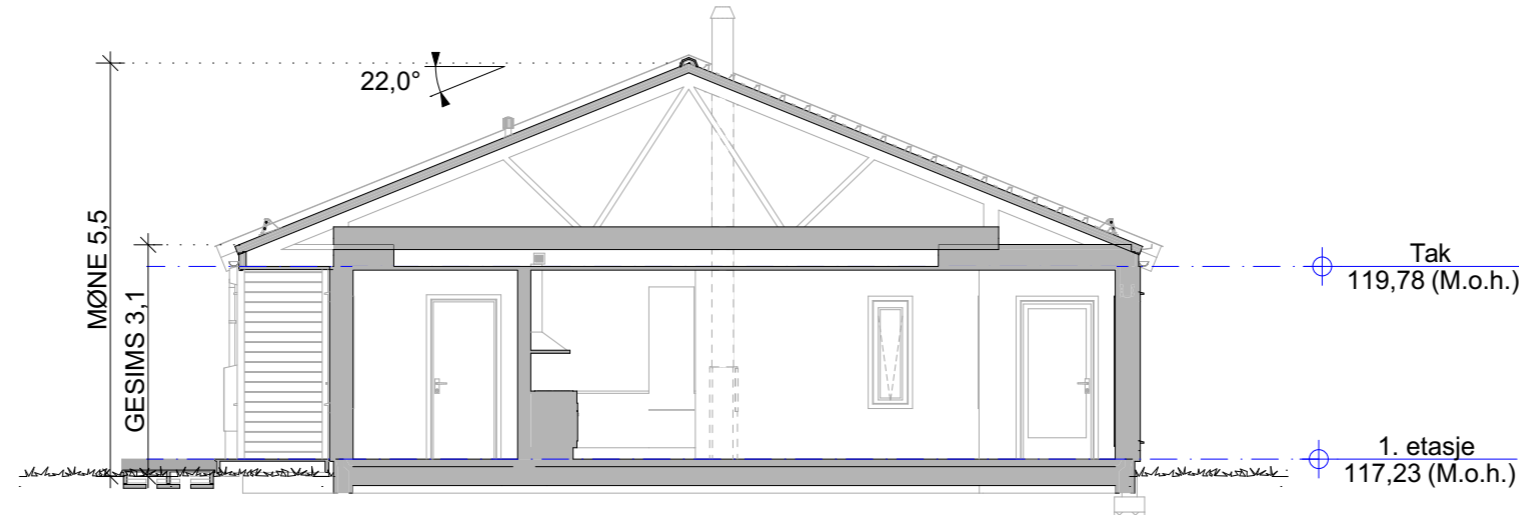
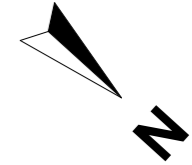

A

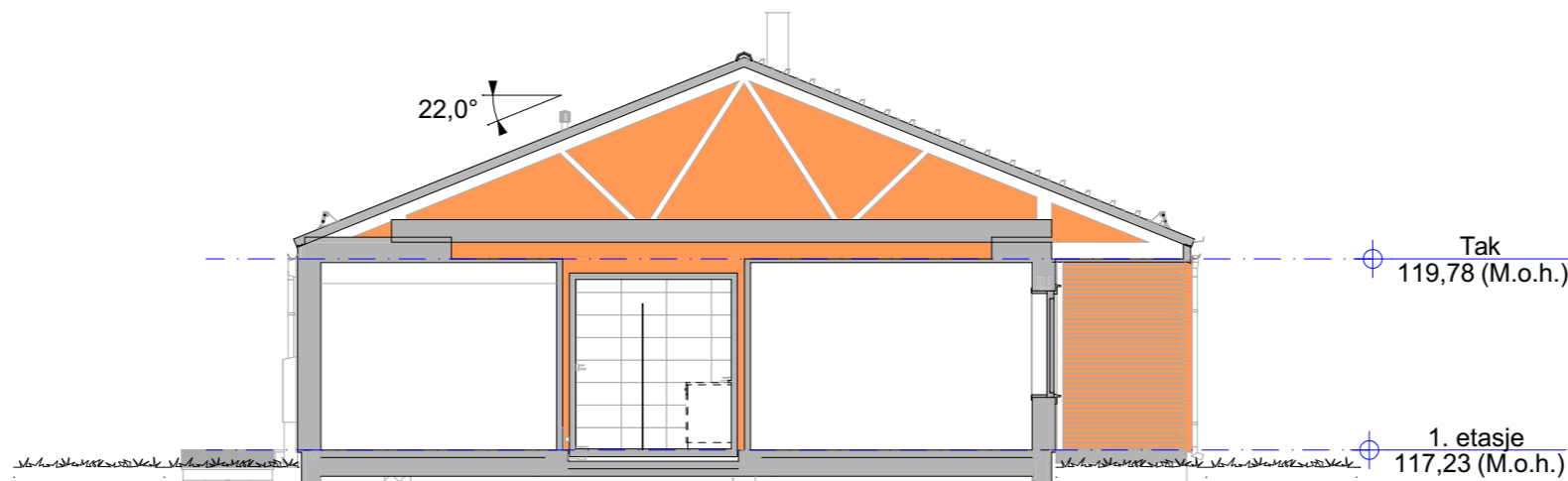

B

BRA (Bruksareal), Leil 1	
Hovedetasje	80,1
BRA (Bruksareal), Leil 2	
Hovedetasje	80,2
	160,3 m²
BRA (Overbygget), Leil 1	
Hovedetasje	9,9
BRA (Overbygget), Leil 2	
Hovedetasje	10,2
	20,2 m²
BTA (Bruttoareal), Hus	
Hovedetasje	184,3
	184,3 m²
BYA (Bebygd Areal), Hus	
Hovedetasje	206,7
	206,7 m²
Grunnflate, Hus	
Hovedetasje	181,0
	181,0 m²



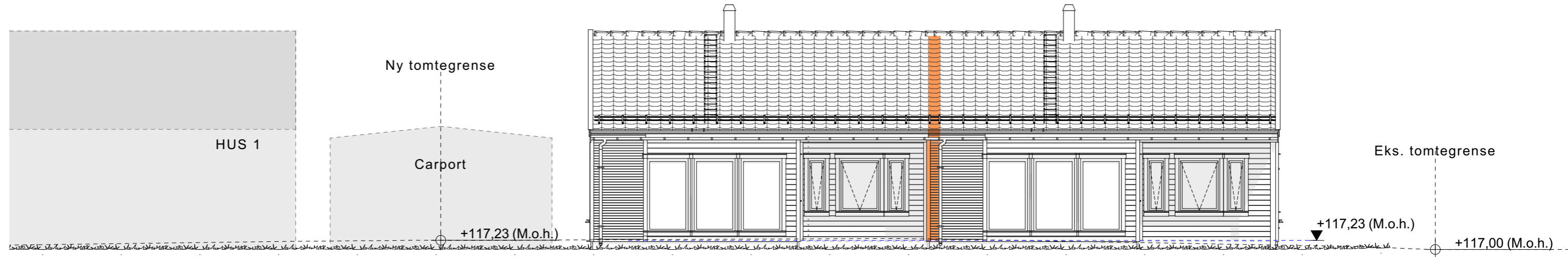

Fasade Syd-Vest

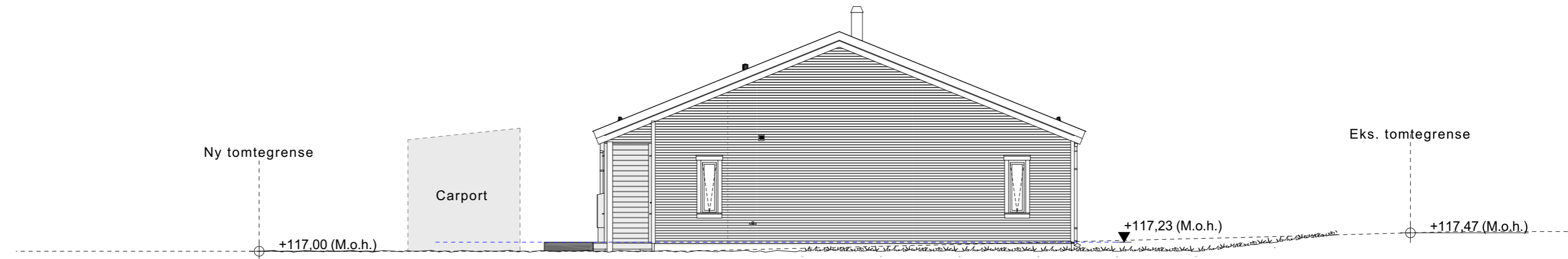

Fasade Nord-Vest

----- Eksisterende terreng

~~~~~ Nytt terreng

Rekkverk / gjerder på murer, støttemurer og skjæringer er ikke enn del av ABChus sin leveranse

|                                                                                                                          |                                       |                                        |                                     |                                              |                          |      |            |
|--------------------------------------------------------------------------------------------------------------------------|---------------------------------------|----------------------------------------|-------------------------------------|----------------------------------------------|--------------------------|------|------------|
| TEGNINGSNAVN<br>Fasade 1 og 2                                                                                            | PUBLISERING TID<br>19.11.2024 - 18:13 | TILTAKSHAVER<br>Karl-Kristian Høiseeth | KOMMUNE<br>Meråker                  | PROSJEKTNUMMER - PROSJEKTNAMN<br>8005-02-783 | G Byggemeldingstegninger | BS   |            |
| AR HUS MODEL NAVN (Type) - VERSJON - PROSJEKTDEL - REVISJON - DATO<br>2023 Otilie (2M) - v1.1 - ARK - Rev.A - 15.12.2023 | SKALA<br>1:100                        | BYGGEPLASS<br>Skolgata, 7530 Meråker   | Grf./Byr<br>34/26, 49, 50 +117,23 m | BESKRIVELSE<br>Otilie 2M - HUS 4             | F Kontraktstegning       | BS   | MV         |
|                                                                                                                          | FORMAT<br>A3                          |                                        |                                     |                                              |                          | SIGN | 19.11.2024 |
|                                                                                                                          | TEGN.-NR.<br>4                        |                                        |                                     |                                              |                          | TAG  | DATO       |





**Fasade Nord-Øst**

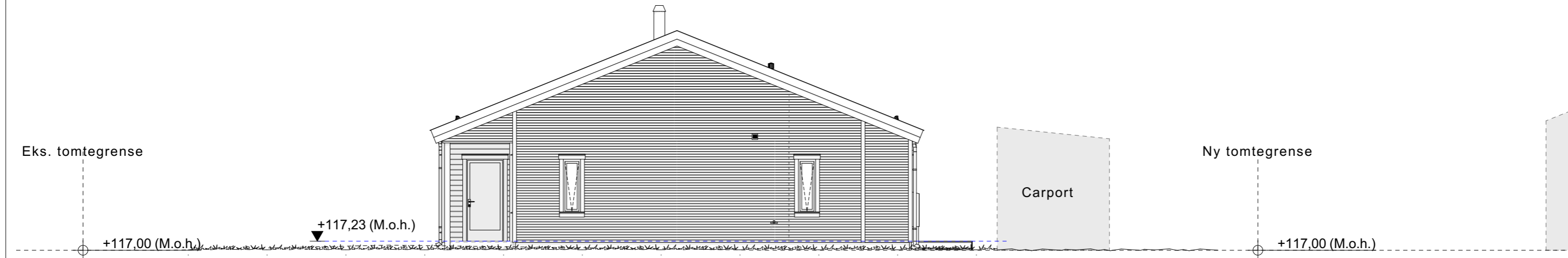

**Fasade Syd-Øst**

----- Eksisterende terreng

~~~~~ Nytt terreng

Rekkverk / gjerder på murer, støttemurer og skjæringer er ikke enn del av ABChus sin leveranse

| | | | | | | | | | |
|---|---------------------------------------|--|-------------------------------------|--|--|--------------------------|-------|-----|------------|
| TEGNINGSNAVN
Fasade 3 og 4 | PUBLISERING TID
19.11.2024 - 18:13 | TILTAKSHAVER
Karl-Kristian Høiseith | KOMMUNE
Meråker | PROSJEKTNUMMER - PROSJEKTNAVN
8005-02-783 | | G Byggemeldingstegninger | BS | | |
| AR HUS MODEL NAVN (Type) - VERSJON - PROSJEKTDTEL - REVISJON - DATO
2023 Otilie (2M) - v1.1 - ARK - Rev.A - 15.12.2023 | SKALA
1:100 | BYGGELASS
Skolgata, 7530 Meråker | Grf./Byr
34/26, 49, 50 +117,23 m | BESKRIVELSE
Otilie 2M - HUS 4 | | F Kontraktstegning | BS | MV | 19.11.2024 |
| | FORMAT
A3 | TEGN.-NR.
5 | | | | REV. BESKRIVELSE | SIGN. | TAG | DATO |

Fasade Syd-Vest

Fasade Nord-Vest

Fasade Syd-Øst

Fasade Nord-Øst

| | |
|---------------------------------|----------------------------|
| BRA (Bruksareal), Leil 1 | |
| Hovedetasje | 80,1 |
| BRA (Bruksareal), Leil 2 | |
| Hovedetasje | 80,2 |
| | 160,3 m² |
| BRA (Overbygget), Leil 1 | |
| Hovedetasje | 9,9 |
| BRA (Overbygget), Leil 2 | |
| Hovedetasje | 10,2 |
| | 20,2 m² |
| BTA (Bruttoareal), Hus | |
| Hovedetasje | 184,3 |
| | 184,3 m² |
| BYA (Bebygd Areal), Hus | |
| Hovedetasje | 206,7 |
| | 206,7 m² |
| Grunnflate, Hus | |
| Hovedetasje | 181,0 |
| | 181,0 m² |

----- Eksisterende terreng

~~~~~ Nytt terreng

Rekkverk / gjerder på murer, støttemurer og skjæringer er ikke enn del av ABChus sin leveranse

|                                                                    |                    |
|--------------------------------------------------------------------|--------------------|
| TEGNINGSNAVN                                                       | PUBLISERING TID    |
| Alle Fasader og Snitt                                              | 19.11.2024 - 18:13 |
| AR HUS MODEL NAVN (Type) - VERSJON - PROSJEKTDEL - REVISJON - DATO |                    |
| 2023 Otilie (2M) - v1.1 - ARK - Rev.A - 15.12.2023                 |                    |

|       |        |           |
|-------|--------|-----------|
| SKALA | FORMAT | TEGN.-NR. |
| 1:200 | A3     | 6         |

|                        |                         |
|------------------------|-------------------------|
| TILTAKSHAVER           | KOMMUNE                 |
| Karl-Kristian Høiseeth | Meråker                 |
| BYGGEPLASS             | Byg. Bnr.               |
| Skolgate, 7530 Meråker | 34/26, 49, 50 +117,23 m |

|                               |                   |
|-------------------------------|-------------------|
| PROSJEKTNUMMER - PROSJEKTNAMN | BESKRIVELSE       |
| 8005-02-783                   | Otilie 2M - HUS 4 |



|     |                        |      |     |            |
|-----|------------------------|------|-----|------------|
| G   | Byggemeldingstegninger | BS   |     |            |
| F   | Kontraktstegning       | BS   | MV  | 19.11.2024 |
| REV | BESKRIVELSE            | SIGN | TAG | DATO       |