



4948024

NAF Bruktbiltest

Testdato
07.10.2024



Kunde

Navn	Auksjonen.no Co/Santander	Kontaktperson	
Medlemsnummer	95140190	Navn	Auksjonen.no Co/Santander
Adresse	Døvleveien 23	Telefon	33300540
Postnummer og -sted	3170 SEM	E-post	
Telefon	33300540		
Ekstern referanse	438941		



Kjøretøy

Bilmerke	Mercedes-Benz	Motorstørrelse	2143 cm ³
Modell	SPRINTER	Motoreffekt	120 kW
Type	906BA35	Aksler i drift	1
Registreringsnr.	DS15433	Drivstofftype	Diesel
Understellsnr.	WDB9061351N658135	Kjøretøygruppe	315
Km.stand.	166068	Bruktimportert	Ja
Farge	Hvit	Registreringsår	2016
		Registrert første gang	09.03.2016



Informasjon

NAF Bruktbiltest (BBT) er en uavhengig vurdering av kjøretøyets tekniske tilstand iht. definerte kontrollpunkter. De aktuelle kontrollpunktene fremkommer i testen og vurderes / bedømmes etter NAF sine definisjoner og retningslinjer som også hensyntar bilens alder og km-stand.

NAF anmerker kun feil, mangler og avvik som avdekkes på testtidspunktet. Forutsetninger for utført test er angitt på side 2 i denne rapporten. NAF demonterer ikke for kontroll. Det kan være indikasjon knyttet til tekniske forhold som krever ytterligere utredning for å kunne fastslå omfang. Det kan også være periodiske feil som ikke kan avdekkes på testtidspunktet. Se utfyllende leveransebeskrivelse side 6.

NAF Bruktbiltest er utført på oppdrag av bilforhandler. Alle henvendelser til testen og øvrige forhold til bilens tekniske tilstand må avklares mellom kjøper av bilen og bilforhandler testen er utstedt til.



4948024

Testresultater

Ref.Id	Repareres	Resultat	Beskrivelse
6.10	Bremseskiver	Rust på bremseskive:	Venstre bak, Venstre foran, Høyre bak, Høyre foran
17.1	Lys	Virker ikke:	Skiltlys
17.11		Skadet lykteglass:	Høyre baklys
23.1	Full systemskann	Det finnes feilkoder, se rapport	
23.2		Diagnoseavlesing ligger i testrapport	
33.2	Eksosanlegg	Lekkasje:	Bakre eksosrør
47.4	Elektrisk vindusheis	Bryter for vindusheis defekt:	Venstre fordør
49.2	Kupevifte	Kupevifte virker ikke.	
50.3	Varmeapparat / klimaanlegg (AC)	Klimaanlegg virker ikke	
65.9	Dekk	Mønsterdybde under 1,6 mm for sommerdekk, eller 3,0 mm for vinterdekk:	Høyre bak
67.17	Ekstra hjulsett	Ekstra hjulsett mangler	
78.1	Opphengs- / bærearmer foraksel	Slakk i opphengskule:	Venstre nedre, Høyre nedre
86.2	Lakk / karosseri utvendig	Lakkriper:	Støtfanger foran
86.3		Skadet:	Venstre forskjerm, Høyre forskjerm, Venstre fordør, Høyre fordør, Høyre B-stolpe, Støtfanger foran
87.2	Utvendig speil	Skade på speilglass:	Venstre side
87.5		Skade på speilramme / -hus	Venstre side
98.2	Seter	Misfarget/skittent:	Venstre foran, Høyre foran, Midten foran

Ref.Id	Opplysning	Resultat	Beskrivelse
4.12	Service/ Dokum.	Bilen har digital servicebok, denne er ikke kontrollert av NAF	
4.13		Serviceindikator varsler snarlig service	
23.6	Full systemskann	Etter avtale med kunde er feilkode/r slettet, feilsøking må påregnes dersom feilkode dukker opp igjen	
60.7	Tilleggsvarmer / parkeringsvarmer	Ikke funksjonsprøvd	
81.10	Frontrute	Slitt frontrute	



4948024

Servicehistorikk

Bilen har elektronisk servicedokumentasjon

Testforhold

Maks hastighet ved prøvekjøring	60 km/t
Utetemperatur ved prøvekjøring	14 °C
Føreforhold ved prøvekjøring	Tørt
Bilen ble prøvekjørt:	Driftsvarm motor
Er bilen skitten eller nediset:	Nei
Frist for neste EU kontroll	12.12.2024



4948024

Prøvekjøring

- 1 - Kjøreegenskaper ✓
- 2 - Unormal lyd ✓

Generell informasjon

- 3 - Nøkler / Utstyr ✓
- 4 - Service/ Dokum. O

Bremser

- 5 - Bremsbelegg ✓
- 6 - Bremseskiver R
- 10 - Bremsvæsknivå ✓
- 12 - Bremsørør ✓
- 13 - Bremseslanger ✓
- 14 - Bremskraftforsterker ✓
- 15 - Brems pedal ✓

Lys og signaler

- 17 - Lys R
- 19 - Refleks ✓
- 20 - Lyd / lyssignaler ✓
- 21 - Varsellamper ✓
- 22 - Varsellamper utvidet ✓

e-Diagnose

- 23 - Full systemskann R

Motor

- 27 - Motor virkemåte ✓
- 28 - Utvendig tilstand motor ✓
- 29 - Oljenivå motor ✓
- 30 - Kjølevæske ✓
- 31 - Kjølevifte ✓
- 32 - Kjølesystem ✓
- 33 - Eksosanlegg R
- 35 - Motorfester ✓
- 36 - Drivstofftank, rør, slange ✓

Drivverk

- 40 - Girkasse (automatisk) ✓
- 41 - Differensial ✓
- 42 - Drivaksler ✓
- 43 - Mellomaksler ✓

Elektriske anlegg

- 44 - Instrument belysning ✓
- 45 - Instrumenter ✓
- 47 - Elektrisk vindusheis R
- 49 - Kupevifte R
- 50 - Varmeapparat / klimaanlegg (AC) R
- 51 - Vindusvisker, spyler (foran/bak) ✓

Elektriske anlegg

- 53 - Sentrallås ✓
- 55 - Ladespenning generator ✓
- 56 - Drivrem generator ✓
- 58 - Tilstand 12 volt batteri ✓
- 60 - Tilleggsvarmer / parkeringsvarmer O

Hjul, dekk, felg

- 65 - Dekk R
- 66 - Felg ✓
- 67 - Ekstra hjulsett R
- 68 - Hjullager ✓
- 69 - Reservehjul / dekkreparasjonssett ✓

Styring

- 71 - Ratt, rattaksel, ledd ✓
- 72 - Styresnekke, tannstang ✓
- 73 - Styrestag/ledd ✓
- 74 - Styreservo ✓

Hjuloppheng

- 75 - Støtdempere ✓
- 76 - Stabilisator ✓
- 77 - Fjærer / fjærbein ✓
- 78 - Opphengs- / bærearmer foraksel R
- 79 - Opphengs- / bærearmer bakaksel ✓
- 80 - Travers ✓

Karosseri

- 81 - Frontrute O
- 82 - Siderute/bakrute ✓
- 83 - Dør-/panseråpner ✓
- 86 - Lakk / karosseri utvendig R
- 87 - Utvendig speil R
- 88 - Underside ✓
- 89 - Understellsnummer ✓



4948024

Interiør

- 91 - Dashbord / midtkonsoll ✓
- 94 - Solskjerm ✓
- 97 - Døråpning ✓
- 98 - Seter **R**
- 99 - Bilbelte ✓
- 103 - Interiør generelt ✓



4948024

Måleverdier

Ref.Id	Punkt	Fråse	Måleverdi
3.1	Nøkler / Utstyr	Antall nøkler:	2 stk
6.1	Bremseskiver		Ikke mulig å måle pga felgens utforming
30.1	Kjølevæske	Kjølevæskens frysepunkt, frostsikker ned til minus:	45 °C
50.1	Varmeapparat / klimaanlegg (AC)		Ikke målt pga. skader/avvik som forhindrer måling
55.1	Ladespenning generator	Ladespenning med last (V)	14,40 volt
55.2		Ladespenning uten last (V)	14,40 volt
58.1	Tilstand 12 volt batteri		Ikke mulig å måle uten demontering
65.1	Dekk	Mønsterdybde VF	7,00 mm
65.2		Mønsterdybde HF	7,00 mm
65.3		Mønsterdybde VB	5,00 mm
65.4		Mønsterdybde HB	2,50 mm
65.5		Bilen er utrustet med:	Piggfrie vinterdekk
66.1	Felg	Felg montert på bilen:	Stålfelg
67.1	Ekstra hjulsett		Ikke målt grunnet manglende tilgjengelighet

Bilder og vedlegg



1. Generelt



2. Generelt



3. Generelt



4. Generelt



5. Generelt



6. Generelt



7. Generelt



8. Generelt



9. Generelt



10. Generelt



11. Generelt



12. Generelt



4948024



13. Generelt



14. Generelt



15. Generelt



16. Generelt



17. Generelt



18. Generelt



19. Generelt



20. Generelt



21. Generelt



22. Generelt



23. Generelt



24. Generelt



25. Generelt



26. Generelt

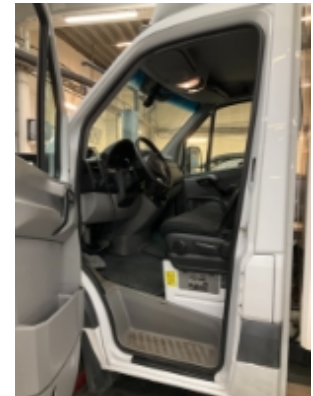

27. Generelt



28. Generelt



29. Generelt



30. Generelt



31. Generelt



32. Generelt



33. Generelt

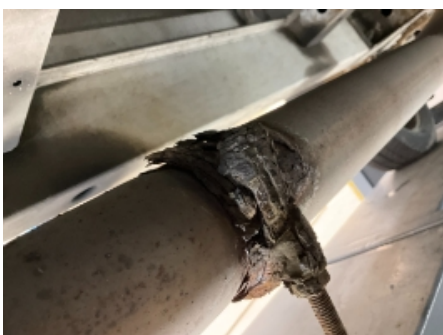

34. Generelt



4948024

Leveransebetingelser

1. Testrapporten

Testrapporten inneholder identifikasjon av kjøretøy og kunde samt beskrivelse av testens omfang med måleresultater der det foreligger.

2. Bedømming-vurderingsdefinisjon

Forklaring til bokstavkodene som benyttes ved PDF rapport:

V = Normalt. Tilstand vurdert «normal» iht. kjøretøyets alder og kjørelengde

R = Reparasjon. Anbefaler utbedring iht. kontrollpunkt

O = Opplysning. Informasjon iht. kontrollpunkt og/eller kjøretøy

S = Skiftet. Kontrollpunkt inkl. komponentskifte

J = Justert. Kontrollpunkt inkl. justering

I = Ikkeutført. Kontrollpunkt ikke vurdert

3. Gjennomføring av test.

Test utføres på et NAF Senter hvis ikke annet er beskrevet.

4. Eiendomsrett

Testens resultat tilhører NAFs kunde. Kundens navn er registrert på side 1 i testrapporten, og eventuelle henvendelser i forbindelse med testen må utføres av registrert kunde. Testresultatene leveres ikke ut til andre uten samtykke fra NAFs kunde.

5. Demontering

NAF demonterer ikke for kontroll/vurdering, og kan dermed ikke påpeke feil som kun avdekkes ved demontering. Dersom NAF oppdager avvik der det trengs demontering for kontroll/vurdering, vil dette anmerkes i testrapporten.

6. Prøvekjøring, periodiske feil og fremtidige problemer

NAF anmerker kun feil og avvik som oppdages på testtidspunktet. Periodiske feil/avvik kan forekomme uten at dette avdekkes pga. manglende symptom(fremtredelse) ved testtidspunktet. Det er ikke mulig å forutse fremtidige problemer, feil eller avvik.

NAF prøvekjører bilen kun i begrenset grad.

7. Avlesing av elektronisk lagrede feilkoder via kjøretøyets OBD kontakt

NAF leser feilkoder på de elektroniske styresystemene som bilprodusenten har gitt tilgang til. Tilgang kan variere mellom ulike bilmerker og modeller og systemene leses med det testutstyret som benyttes av NAF. Det skilles ikke mellom permanente og periodiske feilkoder. NAF kan ikke påvise avvik i bilens oppgitte kilometerstand ved hjelp av diagnose.

8. NAFs ansvar

NAF har vurdert alle kontrollpunkter i den aktuelle testrapporten i henhold til NAFs definisjoner og retningslinjer. Kontrollpunkter som ikke omtales i rapporten er ikke inkludert eller vurdert.

Feil/avvik som avdekkes i etterkant av testen, kan ikke lastes NAF uten at det dokumenteres at følgende kumulative vilkår foreligger:

- feil/avvik må anses å ha foreligget ved testtidspunktet
- feil/avvik kan avdekkes etter gjeldende definisjoner og retningslinjer (innhold) av kontrollpunkt ved testtidspunktet
- feil/avvik kan avdekkes ved benyttet testutstyr i NAF ved testtidspunktet
- feil/avvik kan avdekkes ved gjeldende testforutsetninger ved testtidspunktet
- feil/avvik medfører konsekvenstap
- NAF har opptrådt uaktsomt ved testtidspunktet

9. Klageadgang næringsmarked

Testens resultat tilhører NAFs kunde. Kundens navn er registrert på side 1 i testrapporten. Ved eventuelle uoverensstemmelser i forbindelse med levert dokumentasjon, skal kunde ta dette opp med NAF. NAF er forretningsmessig leverandør til kunde og forholder seg kun til denne avtalepart.

Alle reklamasjoner må være NAF i hende skriftlig senest 10 dager etter at testen er utført.

10. Reklamasjonsansvaret til NAF

Ved uoverensstemmelse mellom tekst og bilder i testrapport og ett av disse viser riktig tilstand, er feilen ikke reklamasjonsgrunn.

NAF AS er ikke ansvarlig for feil i opplysninger som er hentet elektronisk fra 3.-part.

NAF AS kan kreve at bilen stilles til disposisjon for kontroll.

Ved reklamasjon kan NAF AS forlange å få mulighet til å reparere på eget verksted.

Hvis kjøper starter reparasjon på annet verksted uten skriftlig godkjenning fra NAF AS bortfaller retten til å kreve utgiften refundert av NAF AS.

Ved reparasjon på kjøpers verksted beregnes priser etter NAF AS sine innkjøpspriser (Meca eller tilsvarende) og selvkost på timepris. Benyttes DBS-systemet som grunnlag for delepriser benyttes importørpriser uten fraktpåslag.

Arbeidstidsettes iht. Haynes Pro med faktor 1

Diagnoserapport vedlegges der kunden har bestilt dette. Diagnoserapporten betraktes som en del av testrapporten.

Reklamasjonskravets størrelse er under alle omstendigheter oppad begrenset til prisen på testen, med mindre noe annet er særskilt avtalt.

NAF AS anbefaler at budgivere selv inspiserer objektet.

NAF SEM
Døvleveien 23
3170 SEM
Telefon:
Fax:
E-mail:
Website:



7. okt. 2024

Køretøj: Mercedes Sprinter 316 CDI (B906) Arobus BlueTEC
Motorkode: OM 651.957
Produktionsår: 09-13
Kilometerstand: 166068 (skrevet af kontrolløren)
Registrering Nr: DS15433
VIN: WDB9061351N658135 (udlæst fra styreenhed)
Testet: 7. okt. 2024 12:11:03

Fejlkode

OBD

OBD

2 Fejl

Fejlkode: P2600
kølevandscirkulationspumpe
Strømkreds med fejl.

Fejlkode: P2600
kølevandscirkulationspumpe
Strømkreds med fejl.

Motor

CRD2 NFZ OBD

3 Fejl

Fejlkode: P260013
Kølevæskpumpe-skifteventil
Afbrydelse i strømkreds .

Fejlkode: P208028
Udstødningstemperaturføler før turbolader
Uplausibelt signal.

Fejlkode: POA0F00
Forbrændingsmotor
Startproces fejl.

bremsesystem

Bosch ABS/ESP 906 OBD

6 Fejl

Fejlkode: C1001
CAN-busforbindelse til elektronisk tændingslås
Kommunikation forstyrret.

Fejlkode: C1011
CAN-busforbindelse til elektronisk tændingslås

Kommunikation forstyrret.

Fejlkode: C1031
CAN-bus/forbindelse til kombiinstrument
ingen kommunikation

Fejlkode: C007A
ABS/ESP-styreenhed
Spændingsforsyning med fejl.

Fejlkode: C1186
Kodning højre-/venstrestyret
Funktion ukorrekt.

Fejlkode: C1188
ABS/ESP-styreenhed
Kodning med fejl.

Passiv sikkerhed **Airbag Arcade OBD** **0 Fejl**

Termostyring **KLA Klimaanlæg** **0 Fejl**

Termostyring **ZHE Tilskudsvarmer** **2 Fejl**

Fejlkode: DTC 902C
Tilskudsvarmer
Brændstofstand for lav til at starte opvarmning.

Fejlkode: DTC D031
CAN-busforbindelse til elektronisk tændingslås
Uplausibelt signal.

Førerassistentsystem **MFK: Multifunktionskamera** **ikke tilgængelig**

Komfort **Kombiinstrument** **0 Fejl**

Komfort **EZS dig. OBD** **0 Fejl**

Komfort **SAM (karosseristyreenhed) OBD** **4 Fejl**

Fejlkode: DTC 9001
Positionslens venstre side
Afbrydelse i strømkreds .

Fejlkode: DTC 901D
Nummerpladelys
Afbrydelse i strømkreds .

Fejlkode: DTC 9097
Nødåbning
Funktion aktiveret.

Fejlkode: DTC 90A6
Tankmåler
Afbrydelse/kortslutning til plus

Komfort **DBE OBD (til 2012)** **0 Fejl**

Komfort	DBE OBD (fra 2013)	0 Fejl
Komfort	OBF dig. OBD	ikke tilgængelig
Komfort	MRM OBD	0 Fejl
Komfort	TSG TF906 OBD	1 Fejl

Fejlkode: DTC 9023
 Styreenhed elektron. tændingslås
 Nødåbning aktiv.

Komfort	PTS OBD	ikke tilgængelig
Komfort	AHE AAG OBD	ikke tilgængelig
Komfort	STR OBD	ikke tilgængelig
Komfort	LWR Xenon A CAN OBD	ikke tilgængelig
Komfort	KG Nøglefri adgang	ikke tilgængelig
Gearkasse	VG: Fordelergear	ikke tilgængelig
Gearkasse	EGS dig. OBD	0 Fejl
Gearkasse	EWM ISO	ikke tilgængelig
Infotainmentsystem	Radio/navigation	1 Fejl

Fejlkode: DTC 0094

Infotainmentsystem	APS 50 OBD	ikke tilgængelig
---------------------------	-------------------	-------------------------