



4877176

# NAF Bruktbiltest

**Testdato**  
11.09.2024

## Kunde

<b>Navn</b>	Auksjonen.no Co/Santander	<b>Kontaktperson</b>	
<b>Medlemsnummer</b>	95140190	<b>Navn</b>	Auksjonen.no Co/Santander
<b>Adresse</b>	Døvleveien 23	<b>Telefon</b>	33300540
<b>Postnummer og -sted</b>	3170 SEM	<b>E-post</b>	
<b>Telefon</b>	33300540		
<b>Ekstern referanse</b>	427448		



## Kjøretøy

<b>Bilmerke</b>	Citroen	<b>Motorstørrelse</b>	1560 cm <sup>3</sup>
<b>Modell</b>	BERLINGO	<b>Motoreffekt</b>	73 kW
<b>Type</b>	7	<b>Aksler i drift</b>	1
<b>Registreringsnr.</b>	KJ33020	<b>Drivstofftype</b>	Diesel
<b>Understellsnr.</b>	VF77RBHY6HJ822541	<b>Kjøretøygruppe</b>	315
<b>Km.stand.</b>	159197	<b>Bruktimportert</b>	Nei
<b>Farge</b>	Svart	<b>Registreringsår</b>	2018
		<b>Registrert første gang</b>	04.01.2018



## Informasjon

NAF Bruktbiltest (BBT) er en uavhengig vurdering av kjøretøyets tekniske tilstand iht. definerte kontrollpunkter. De aktuelle kontrollpunktene fremkommer i testen og vurderes / bedømmes etter NAF sine definisjoner og retningslinjer som også hensyntar bilens alder og km-stand.

NAF anmerker kun feil, mangler og avvik som avdekkes på testtidspunktet. Forutsetninger for utført test er angitt på side 2 i denne rapporten. NAF demonterer ikke for kontroll. Det kan være indikasjon knyttet til tekniske forhold som krever ytterligere utredning for å kunne fastslå omfang. Det kan også være periodiske feil som ikke kan avdekkes på testtidspunktet. Se utfyllende leveransebeskrivelse side 6.

NAF Bruktbiltest er utført på oppdrag av bilforhandler. Alle henvendelser til testen og øvrige forhold til bilens tekniske tilstand må avklares mellom kjøper av bilen og bilforhandler testen er utstedt til.



4877176

**Testresultater**

Ref.Id	Repareres	Resultat	Beskrivelse
3.5	Nøkler / Utstyr	Nøkkel/er mangler	
4.3	Service/ Dokum.	Iht. servicehefte er ikke alle servicer fulgt	Tid mellom servicer er overskredet, Kjørelengde mellom servicer er overskredet
4.7		Aktivert serviceindikator	
17.1	Lys	Virker ikke:	Venstre nærlys, Høyre parklys
23.1	Full systemskann	Det finnes feilkoder, se rapport	
28.6	Utvendig tilstand motor	* - Mangler spylervæske løkk.	
37.3	Registerreim	Det foreligger ingen dokumentasjon på bytte av registerreim iht oppgitt intervall. Nærmere undersøkelse/kontroll anbefales	
67.11	Ekstra hjulsett	Vesentlig avvik (over 50%) i antall pigger:	2 dekk
81.4	Frontrute	Sprekk i frontrute: <ul style="list-style-type: none"><li>• Reparasjonsmetode: Skift</li></ul>	
86.2	Lakk / karosseri utvendig	Lakkriper:	Støtfanger foran, Tak, Panser
86.3		Skadet:	Høyre forskjerm, Bakluke, Venstre bakskjerm, Høyre bakskjerm, Venstre sidekanal, Høyre sidekanal
86.4		Skadet av forurensing/fugleskitt eller lignende:	Støtfanger bak
86.7		Rust / korrosjon i innvendig kant:	Høyre fordør
86.9		Rust/rusthull:	Høyre bakdør
92.1	Luftdyse kupé	Luftdyse skadet:	Midten foran
97.1	Døråpning	Sår eller skade:	Venstre fordør, Høyre fordør
98.2	Seter	Misfarget/skittent:	Høyre foran, Venstre foran, Midten foran
98.3		Hull/rift gjennom setetrekk:	Venstre foran
Ref.Id	Opplysning	Resultat	Beskrivelse
2.24	Unormal lyd	* - Ulyd under prøvekjøring ved akselerasjon, kunne minne om hjullager/drivverk. Må videre feilsøkes.	
17.32	Lys	* - Innfestning høyre skiltlys. Henger litt på utsiden men, henger fast.	
23.6	Full systemskann	Etter avtale med kunde er feilkode/r slettet, feilsøking må påregnes dersom feilkode dukker opp igjen	



4877176

Ref.Id	Opplysning	Resultat	Beskrivelse
39.19	Girkasse (manuell)	* - Slitasje på girmansjett.	
56.6	Drivrem generator	* - Slitt/morken/sprekt drivrem	
66.10	Felg	Ripe/slitasje på felg	
67.27	Ekstra hjulsett	Ripe/slitasje	
86.16	Lakk / karosseri utvendig	Lakkriper:	Høyre fordør
86.17		Diverse småbulker/lakkriper	
86.18		Småbulker:	Panser, Høyre bakdør
86.20		Steinsprut:	Venstre forskjerm
87.11	Utvendig speil	Ripe i speilhus:	Høyre
96.4	Dørtrekk	Liten skade i dørtrekk:	Venstre fordør, Høyre fordør

### Servicehistorikk

Servicehistorikk er vedlagt

### Testforhold

<b>Maks hastighet ved prøvekjøring</b>	60 km/t
<b>Utetemperatur ved prøvekjøring</b>	14 °C
<b>Føreforhold ved prøvekjøring</b>	Tørt
<b>Bilen ble prøvekjørt:</b>	Driftsvarm motor
<b>Er bilen skitten eller nediset:</b>	Ja
<b>Frist for neste EU kontroll</b>	03.11.2024



4877176

**Prøvekjøring**

- 1 - Kjøreegenskaper ✓  
2 - Unormal lyd O

**Generell informasjon**

- 3 - Nøkler / Utstyr R  
4 - Service/ Dokum. R

**Bremser**

- 5 - Bremsbelegg ✓  
6 - Bremseskiver ✓  
8 - Parkeringsbrems ✓  
9 - Bremsvirkning ✓  
10 - Bremsvæsknivå ✓  
12 - Bremsørør ✓  
13 - Bremseslanger ✓  
15 - Brems pedal ✓

**Lys og signaler**

- 17 - Lys R  
19 - Refleks ✓  
20 - Lyd / lyssignaler ✓  
21 - Varsellamper ✓

**e-Diagnose**

- 23 - Full systemskann R

**Motor**

- 26 - Avgassanalyse (Diesel) ✓  
27 - Motor virkemåte ✓  
28 - Utvendig tilstand motor R  
29 - Oljenivå motor ✓  
30 - Kjølevæske ✓  
32 - Kjølesystem ✓  
33 - Eksosanlegg ✓  
35 - Motorfester ✓  
36 - Drivstofftank, rør, slange ✓  
37 - Registerreim R

**Drivverk**

- 38 - Clutch ✓  
39 - Girkasse (manuell) O  
42 - Drivaksler ✓

**Elektriske anlegg**

- 44 - Instrument belysning ✓  
45 - Instrumenter ✓  
47 - Elektrisk vindusheis ✓  
48 - Oppvarmet bakrute ✓  
49 - Kupevifte ✓  
50 - Varmeapparat / klimaanlegg (AC) ✓  
51 - Vindusvisker, spyler (foran/bak) ✓  
53 - Sentrallås ✓  
54 - Setevarmer ✓  
55 - Ladespenning generator ✓  
56 - Drivrem generator O  
57 - Batteri ytre tilstand ✓  
59 - Tilhengerkontakt ✓

**Hjul, dekk, felg**

- 65 - Dekk ✓  
66 - Felg O  
67 - Ekstra hjulsett R  
68 - Hjullager ✓

**Styring**

- 71 - Ratt, rattaksel, ledd ✓  
72 - Styresnekke, tannstang ✓  
73 - Styrestag/ledd ✓  
74 - Styreservo ✓

**Hjuloppheng**

- 75 - Støtdempere ✓  
76 - Stabilisator ✓  
77 - Fjærer / fjærbein ✓  
78 - Opphengs- / bærearmer foraksel ✓  
79 - Opphengs- / bærearmer bakaksel ✓  
80 - Travers ✓



4877176

## Karosseri

81 - Frontrute	R
82 - Siderute/bakrute	✓
83 - Dør-/panseråpner	✓
84 - Lås	✓
86 - Lakk / karosseri utvendig	R
87 - Utvendig speil	O
88 - Underside	✓
89 - Understellsnummer	✓
90 - Tilhengerfeste	✓

## Interiør

91 - Dashbord / midtkonsoll	✓
92 - Luftdyse kupé	R
93 - Taktrekk	✓
96 - Dørtrekk	O
97 - Døråpning	R
98 - Seter	R
99 - Bilbelte	✓
100 - Gulvmatter/-teppe	✓
102 - Laste-/bagasjerom	✓
103 - Interiør generelt	✓



4877176

**Måleverdier**

Ref.Id	Punkt	Fråse	Måleverdi
3.1	Nøkler / Utstyr	Antall nøkler:	1 stk
6.1	Bremseskiver		Kontrollert visuelt
9.1	Bremsevirkning	Bremsevirkning, VF	220,00
9.2		Bremsevirkning, HF	220,00
9.3		Bremsevirkning, VB	180,00
9.4		Bremsevirkning, HB	180,00
26.1	Avgassanalyse (Diesel)		Euro 5 eller høyere uten feilkoder
30.1	Kjølevæske	Kjølevæskens frysepunkt, frostsikker ned til minus:	50 °C
37.1	Registerreim	Bilfabrikanten anbefaler under normale forhold skifte ved km:	175000
37.2		eller ved, måneder:	60
50.1	Varmeapparat / klimaanlegg (AC)	Temperatur på luft inn i klimaanlegg	20 °C
50.2		Temperatur på luft ut av klimaanlegg	6 °C
55.1	Ladespenning generator	Ladespenning med last (V)	14,40 volt
55.2		Ladespenning uten last (V)	14,40 volt
65.1	Dekk	Mønsterdybde VF	4,00 mm
65.2		Mønsterdybde HF	4,00 mm
65.3		Mønsterdybde VB	4,00 mm
65.4		Mønsterdybde HB	4,00 mm
65.5		Bilen er utrustet med:	Sommerdekk
66.1	Felg	Felg montert på bilen:	Lettmetallfelg
67.1	Ekstra hjulsett	Mønsterdybde	6,00 mm
67.2		Mønsterdybde	4,00 mm
67.3		Mønsterdybde	3,00 mm
67.4		Mønsterdybde	3,00 mm
67.5		Ekstra hjulsett er utrustet med:	Vinterdekk m/pigg
67.6		Felg på ekstra hjulsett:	Lettmetallfelg



## Bilder og vedlegg



1. Generelt



2. Generelt



3. Generelt



4. Generelt



5. Generelt



6. Generelt



7. Generelt



8. Generelt



9. Generelt



10. Generelt



11. Generelt



12. Generelt





4877176



13. Generelt



14. Generelt

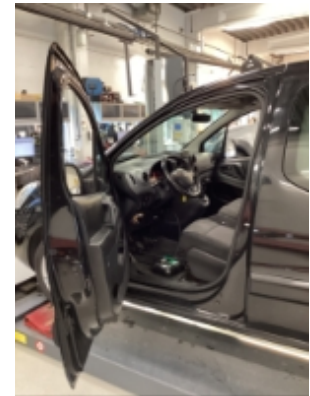

15. Generelt



16. Generelt



17. Generelt



18. Generelt



19. Generelt



20. Generelt

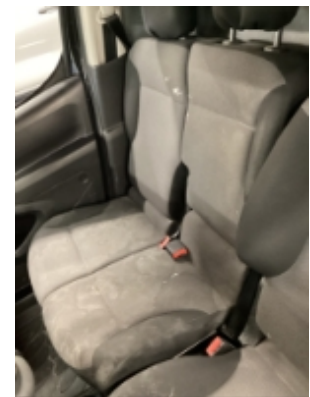

21. Generelt



22. Generelt



23. Generelt



24. Generelt





4877176



25. Generelt



26. Generelt



27. Generelt



28. Generelt



29. Generelt



30. Generelt



31. Generelt



32. Generelt



33. Generelt



34. Generelt



35. Generelt



36. Generelt





37. Generelt



38. Generelt



39. Generelt



40. Generelt



41. Generelt

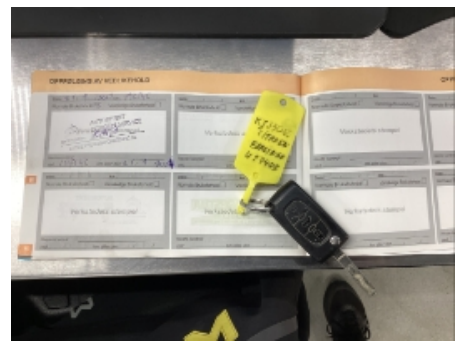

42. Generelt



43. Generelt



44. Generelt



45. Generelt



46. Generelt



47. Generelt



48. Generelt



4877176

## Leveransebetingelser

### 1. Testrapporten

Testrapporten inneholder identifikasjon av kjøretøy og kunde samt beskrivelse av testens omfang med måleresultater der det foreligger.

### 2. Bedømming-vurderingsdefinisjon

Forklaring til bokstavkodene som benyttes ved PDF rapport:

V = Normalt. Tilstand vurdert «normal» iht. kjøretøyets alder og kjørelengde

R = Reparasjon. Anbefaler utbedring iht. kontrollpunkt

O = Opplysning. Informasjon iht. kontrollpunkt og/eller kjøretøy

S = Skiftet. Kontrollpunkt inkl. komponentskifte

J = Justert. Kontrollpunkt inkl. justering

I = Ikkeutført. Kontrollpunkt ikke vurdert

### 3. Gjennomføring av test.

Test utføres på et NAF Senter hvis ikke annet er beskrevet.

### 4. Eiendomsrett

Testens resultat tilhører NAFs kunde. Kundens navn er registrert på side 1 i testrapporten, og eventuelle henvendelser i forbindelse med testen må utføres av registrert kunde. Testresultatene leveres ikke ut til andre uten samtykke fra NAFs kunde.

### 5. Demontering

NAF demonterer ikke for kontroll/vurdering, og kan dermed ikke påpeke feil som kun avdekkes ved demontering. Dersom NAF oppdager avvik der det trengs demontering for kontroll/vurdering, vil dette anmerkes i testrapporten.

### 6. Prøvekjøring, periodiske feil og fremtidige problemer

NAF anmerker kun feil og avvik som oppdages på testtidspunktet. Periodiske feil/avvik kan forekomme uten at dette avdekkes pga. manglende symptom(fremtredelse) ved testtidspunktet. Det er ikke mulig å forutse fremtidige problemer, feil eller avvik.

NAF prøvekjører bilen kun i begrenset grad.

### 7. Avlesing av elektronisk lagrede feilkoder via kjøretøyets OBD kontakt

NAF leser feilkoder på de elektroniske styresystemene som bilprodusenten har gitt tilgang til. Tilgang kan variere mellom ulike bilmerker og modeller og systemene leses med det testutstyret som benyttes av NAF. Det skilles ikke mellom permanente og periodiske feilkoder. NAF kan ikke påvise avvik i bilens oppgitte kilometerstand ved hjelp av diagnose.

### 8. NAFs ansvar

NAF har vurdert alle kontrollpunkter i den aktuelle testrapporten i henhold til NAFs definisjoner og retningslinjer. Kontrollpunkter som ikke omtales i rapporten er ikke inkludert eller vurdert.

Feil/avvik som avdekkes i etterkant av testen, kan ikke lastes NAF uten at det dokumenteres at følgende kumulative vilkår foreligger:

- feil/avvik må anses å ha foreligget ved testtidspunktet
- feil/avvik kan avdekkes etter gjeldende definisjoner og retningslinjer (innhold) av kontrollpunkt ved testtidspunktet
- feil/avvik kan avdekkes ved benyttet testutstyr i NAF ved testtidspunktet
- feil/avvik kan avdekkes ved gjeldende testforutsetninger ved testtidspunktet
- feil/avvik medfører konsekvenstap
- NAF har opptrådt uaktsomt ved testtidspunktet

### 9. Klageadgang næringsmarked

Testens resultat tilhører NAFs kunde. Kundens navn er registrert på side 1 i testrapporten. Ved eventuelle uoverensstemmelser i forbindelse med levert dokumentasjon, skal kunde ta dette opp med NAF. NAF er forretningsmessig leverandør til kunde og forholder seg kun til denne avtalepart.

Alle reklamasjoner må være NAF i hende skriftlig senest 10 dager etter at testen er utført.

### 10. Reklamasjonsansvaret til NAF

Ved uoverensstemmelse mellom tekst og bilder i testrapport og ett av disse viser riktig tilstand, er feilen ikke reklamasjonsgrunn.

NAF AS er ikke ansvarlig for feil i opplysninger som er hentet elektronisk fra 3.-part.

NAF AS kan kreve at bilen stilles til disposisjon for kontroll.

Ved reklamasjon kan NAF AS forlange å få mulighet til å reparere på eget verksted.

Hvis kjøper starter reparasjon på annet verksted uten skriftlig godkjenning fra NAF AS bortfaller retten til å kreve utgiften refundert av NAF AS.

Ved reparasjon på kjøpers verksted beregnes priser etter NAF AS sine innkjøpspriser (Meca eller tilsvarende) og selvkost på timepris. Benyttes DBS-systemet som grunnlag for delepriser benyttes importørpriser uten fraktpåslag.

Arbeidstidsettes iht. Haynes Pro med faktor 1

Diagnoserapport vedlegges der kunden har bestilt dette. Diagnoserapporten betraktes som en del av testrapporten.

Reklamasjonskravets størrelse er under alle omstendigheter oppad begrenset til prisen på testen, med mindre noe annet er særskilt avtalt.

NAF AS anbefaler at budgivere selv inspiserer objektet.

NAF SEM  
Døvleveien 23  
3170 SEM  
Telefon:  
Fax:  
E-mail:  
Website:



26. aug. 2024

Køretøj: Ford Grand Tourneo Connect 1.5 8V TDCi  
Motorkode: XVGA  
Produktionsår: 15-18  
Kilometerstand: 214464 (skrevet af kontrolløren)  
Registrering Nr: LJ64801  
VIN: WF0SXXWPGSGD02986 (udlæst fra styreenhed)  
Testet: 26. aug. 2024 09:28:37

---

Fejlkode

---

<b>OBD</b>	<b>OBD</b>	<b>0 Fejl</b>
<b>Motor</b>	<b>Motor PCM Diesel-TDCI</b>	<b>0 Fejl</b>
<b>ABS</b>	<b>ABS CAN</b>	<b>0 Fejl</b>
<b>ABS</b>	<b>Ratvinkelgiver SASM CAN</b>	<b>0 Fejl</b>
<b>Airbag</b>	<b>Airbag RCM CAN</b>	<b>0 Fejl</b>
<b>Klimaanlæg</b>	<b>Tilskudsvarme CAN</b>	<b>0 Fejl</b>
<b>Klimaanlæg</b>	<b>Klimaanlæg HVAC OBD</b>	<b>ikke tilgængelig</b>
<b>Komfort</b>	<b>Gateway-modul A CAN</b>	<b>ikke tilgængelig</b>
<b>Komfort</b>	<b>Kombiinstrument IPC CAN</b>	<b>6 Fejl</b>

Fejlkode: U0140  
Karosseri, CAN-bus  
Kommunikation forstyrret.

Fejlkode: U0159  
CAN-bus/forbindelse til parkeringshjælp  
Kommunikation forstyrret.

Fejlkode: U0252  
CAN-bus/forbindelse til lysstyring B bagved  
Fejl i kommunikation.

Fejlkode: U0100  
CAN-bus-forbindelse til motorstyreenhed  
ingen kommunikation

Fejlkode: U0121  
CAN-bus/forbindelse til ABS/antispin-system  
Kommunikation/signal uplausibelt.

Fejlkode: U0401  
CAN-forbindelse med motorstyreenhed  
Modtaget ugyldige data.

<b>Komfort</b>	<b>Central styreenhed BCMii CAN</b>	<b>2 Fejl</b>
Fejlkode: B1D00 Nærlys venstre side Strømkreds med fejl.		
Fejlkode: B1D01 Nærlys højre side Strømkreds med fejl.		
<b>Komfort</b>	<b>GPS-modul CAN</b>	<b>0 Fejl</b>
<b>Komfort</b>	<b>Afstandsadvarelsessystem FDSM CAN</b>	<b>ikke tilgængelig</b>
<b>Komfort</b>	<b>Forreste betjeningselementer/display (FCDIM)</b>	<b>0 Fejl</b>
<b>Komfort</b>	<b>Parkeringssensor PAM CAN</b>	<b>0 Fejl</b>
<b>Komfort</b>	<b>Billedbehandlingsmodul (A)</b>	<b>ikke tilgængelig</b>
<b>Komfort</b>	<b>Billedbehandlingsmodul (B)</b>	<b>ikke tilgængelig</b>
<b>Komfort</b>	<b>Førerdørsmodul CAN</b>	<b>ikke tilgængelig</b>
<b>Komfort</b>	<b>Passagerdørsmodul CAN</b>	<b>ikke tilgængelig</b>
<b>Komfort</b>	<b>Anhængermodul TRM CAN</b>	<b>ikke tilgængelig</b>
<b>Komfort</b>	<b>Belysning HCM CAN</b>	<b>ikke tilgængelig</b>
<b>Komfort</b>	<b>Ratstammemodul</b>	<b>ikke tilgængelig</b>
<b>Komfort</b>	<b>Registreringsmodul for sideforhindring venstre</b>	<b>ikke tilgængelig</b>
<b>Komfort</b>	<b>Registreringsmodul for sideforhindring højre</b>	<b>ikke tilgængelig</b>
<b>Komfort</b>	<b>Telematik CAN</b>	<b>ikke tilgængelig</b>
<b>Komfort</b>	<b>Hast. reguleringsanl.CCMii CAN</b>	<b>ikke tilgængelig</b>
<b>Gearkasse</b>	<b>Powershift-gearkasse CAN</b>	<b>ikke tilgængelig</b>
<b>Styretøj</b>	<b>Elektr. styring CAN</b>	<b>0 Fejl</b>



<b>Audio/Video</b>	<b>Audiokontrolmodul ACM CAN</b>	<b>0 Fejl</b>
<b>Audio/Video</b>	<b>Tilbehørs-grænseflademodul APIM CAN</b>	<b>0 Fejl</b>
<b>Audio/Video</b>	<b>Radio RTM CAN</b>	<b>ikke tilgængelig</b>