



4929559

NAF Bruktbiltest

Testdato
30.09.2024

Kunde

Navn	Auksjonen.no Co/Santander	Kontaktperson	
Medlemsnummer	95140190	Navn	Auksjonen.no Co/Santander
Adresse	Døvleveien 23	Telefon	33300540
Postnummer og -sted	3170 SEM	E-post	
Telefon	33300540		
Ekstern referanse	437270		



Kjøretøy

Bilmerke	Citroen	Motorstørrelse	1499 cm ³
Modell	Berlingo	Motoreffekt	75 kW
Type	E	Aksler i drift	1
Registreringsnr.	KJ49528	Drivstofftype	Diesel
Understellsnr.	VR7EFYHYCLJ634970	Kjøretøygruppe	315
Km.stand.	56002	Bruktimportert	Nei
Farge	Grå	Registreringsår	2020
		Registrert første gang	14.09.2020



Informasjon

NAF Bruktbiltest (BBT) er en uavhengig vurdering av kjøretøyets tekniske tilstand iht. definerte kontrollpunkter. De aktuelle kontrollpunktene fremkommer i testen og vurderes / bedømmes etter NAF sine definisjoner og retningslinjer som også hensyntar bilens alder og km-stand.

NAF anmerker kun feil, mangler og avvik som avdekkes på testtidspunktet. Forutsetninger for utført test er angitt på side 2 i denne rapporten. NAF demonterer ikke for kontroll. Det kan være indikasjon knyttet til tekniske forhold som krever ytterligere utredning for å kunne fastslå omfang. Det kan også være periodiske feil som ikke kan avdekkes på testtidspunktet. Se utfyllende leveransebeskrivelse side 6.

NAF Bruktbiltest er utført på oppdrag av bilforhandler. Alle henvendelser til testen og øvrige forhold til bilens tekniske tilstand må avklares mellom kjøper av bilen og bilforhandler testen er utstedt til.



4929559

Testresultater

Ref.Id	Repareres	Resultat	Beskrivelse
3.5	Nøkler / Utstyr	Nøkkel/er mangler	
4.3	Service/ Dokum.	Iht. servicehefte er ikke alle servicer fulgt	Tid mellom servicer er overskredet, Kjørelengde mellom servicer er overskredet
4.7		Aktivert serviceindikator	
4.8		Frist for EU kontroll er overskredet	
6.10	Bremseskiver	Rust på bremseskive:	Venstre bak, Høyre bak, Venstre foran, Høyre foran
17.1	Lys	Virker ikke:	Midtre bremselys
17.27		* Venstre frontlykt - riper	
21.17	Varsellamper	* Varsler feil på: tilhenger kontakt og bremselys - feilsøk for nærmere kontroll	
23.1	Full systemskann	Det finnes feilkoder, se rapport	
23.2		Diagnoseavlesing ligger i testrapport	
28.6	Utvendig tilstand motor	* Motordeksel i motorrom - mangler	
30.2	Kjølevæske	Lavt væskeniå	
30.5		* Ingen kjølevæske i beholder - feilsøk for nærmere kontroll	
32.6	Kjølesystem	Lavt kjølevæskeniå	
32.14		* Ingen kjølevæske i beholder - feilsøk for nærmere kontroll	
58.5	Tilstand 12 volt batteri	Bør lade batteri	
59.3	Tilhengerkontakt	Funksjonsfeil	
67.24	Ekstra hjulsett	* Følger med 2 dekksett som begge er sommerdekk - skift til vinterdekk på 1 dekksett	
70.3	Hjulkapsler/navkopper	Hjulkapsel som ikke fremstår hel og komplett pga. sprekker, defekter, skader og/eller mangler, skift: 2 hjulkapsler	
81.2	Frontrute	En eller flere steinsprutrosetter som ikke er utbedret <ul style="list-style-type: none">• Reparasjonsmetode: Skift	
86.2	Lakk / karosseri utvendig	Lakkriper:	Høyre forskjerm, Støtfanger foran, Høyre fordør, Venstre bakskjerm, Høyre bakskjerm, Støtfanger bak, Bakluke, Høyre sidekanal
86.3		Skadet:	Venstre sidekanal
86.11		Steinsprut/lakksår	Venstre forskjerm, Bakluke, Høyre sidekanal
87.5	Utvendig speil	Skade på speilramme / -hus	Høyre side



4929559

Ref.Id	Repareres	Resultat	Beskrivelse
89.4	Understellsnummer	* Understellsnummer på frontrute, ikke lesbart pga parkeringlapp ligger i veien.	
98.2	Seter	Misfarget/skittent:	Venstre foran, Høyre foran, Midten foran
102.2	Laste-/bagasjerom	Skader i deksler/panel/vegger/gulv	

Ref.Id	Opplysning	Resultat	Beskrivelse
28.7	Utvendig tilstand motor	Oljesvetting	
58.9	Tilstand 12 volt batteri	Svekket batteri, kan gi kaldstartproblemer	
67.27	Ekstra hjulsett	Ripe/slitasje	4 felger
86.16	Lakk / karosseri utvendig	Lakkriper:	Høyre bakdør
86.18		Småbulker:	Venstre fordør, Venstre baksjerm, Støtfanger bak
86.19		Bulk(er)	Bakluke, Høyre fordør, Høyre bakdør, Høyre baksjerm, Venstre sidekanal, Høyre sidekanal
86.20		Steinsprut:	Hele karosseriet
86.30		Bilen har noe penselflekking av steinsprut/riper i lakk	
96.4	Dørtrekk	Liten skade i dørtrekk:	Høyre fordør
97.5	Døråpning	Sår eller skade:	Høyre skyvedør, Venstre skyvedør, Venstre fordør, Høyre fordør

Ikke utførte

Punkt	Årsak
Bremsevirkning	Skader/avvik som forhindrer vurdering

Servicehistorikk

Angitte servicer er de som er oppført i serviceheftet/annen dokumentasjon funnet i bilen. Avvik i forhold til angitte serviceintervaller/retningslinjer i serviceheftet, anmerkes og fremkommer i rapporten.

Testforhold

Maks hastighet ved prøvekjøring	60 km/t
Utetemperatur ved prøvekjøring	12 °C
Føreforhold ved prøvekjøring	Tørt
Bilen ble prøvekjørt:	Driftsvarm motor
Er bilen skitten eller nediset:	Nei
Frist for neste EU kontroll	14.09.2024



4929559

Prøvekjøring

- 1 - Kjøreegenskaper ✓
- 2 - Unormal lyd ✓

Generell informasjon

- 3 - Nøkler / Utstyr **R**
- 4 - Service/ Dokum. **R**

Bremser

- 5 - Bremsbelegg ✓
- 6 - Bremseskiver **R**
- 8 - Parkeringsbrems ✓
- 9 - Bremsvirkning |
- 10 - Bremsvæsknivå ✓
- 11 - Bremsvæskens kokepunkt ✓
- 12 - Bremsrør ✓
- 13 - Bremseslanger ✓
- 14 - Bremskraftforsterker ✓
- 15 - Brems pedal ✓

Lys og signaler

- 17 - Lys **R**
- 19 - Refleks ✓
- 20 - Lyd / lyssignaler ✓
- 21 - Varsellamper **R**
- 22 - Varsellamper utvidet ✓

e-Diagnose

- 23 - Full systemskann **R**

Motor

- 27 - Motor virkemåte ✓
- 28 - Utvendig tilstand motor **R**
- 29 - Oljenivå motor ✓
- 30 - Kjølevæske **R**
- 31 - Kjølevifte ✓
- 32 - Kjølesystem **R**
- 33 - Eksosanlegg ✓
- 35 - Motorfester ✓
- 36 - Drivstofftank, rør, slange ✓
- 37 - Registerreim ✓

Drivverk

- 38 - Clutch ✓
- 39 - Girkasse (manuell) ✓
- 41 - Differensial ✓
- 42 - Drivaksler ✓

Elektriske anlegg

- 44 - Instrument belysning ✓
- 45 - Instrumenter ✓
- 46 - Radio / Multimedia ✓
- 47 - Elektrisk vindusheis ✓
- 48 - Oppvarmet bakrute ✓
- 49 - Kupevifte ✓
- 50 - Varmeapparat / klimaanlegg (AC) ✓
- 51 - Vindusvisker, spyler (foran/bak) ✓
- 53 - Sentrallås ✓
- 54 - Setevarmer ✓
- 56 - Drivrem generator ✓
- 57 - Batteri ytre tilstand ✓
- 58 - Tilstand 12 volt batteri **R**
- 59 - Tilhengerkontakt **R**

Hjul, dekk, felg

- 65 - Dekk ✓
- 66 - Felg ✓
- 67 - Ekstra hjulsett **R**

Hjul, dekk, felg

- 68 - Hjullager ✓
- 69 - Reservehjul / dekkreparasjonssett ✓
- 70 - Hjulcapsler/navkopper **R**

Styring

- 71 - Ratt, rattaksel, ledd ✓
- 72 - Styresnekke, tannstang ✓
- 73 - Styrestag/ledd ✓
- 74 - Styreservo ✓



4929559

Hjuloppheng

75 - Støtdempere	✓
76 - Stabilisator	✓
77 - Fjærer / fjærbein	✓
78 - Opphengs- / bærearmer foraksel	✓
79 - Opphengs- / bærearmer bakaksel	✓
80 - Travers	✓

Karosseri

81 - Frontrute	R
82 - Siderute/bakrute	✓
83 - Dør-/panseråpner	✓
84 - Lås	✓
86 - Lakk / karosseri utvendig	R
87 - Utvendig speil	R
88 - Underside	✓
89 - Understellsnummer	R
90 - Tilhengerfeste	✓

Interiør

91 - Dashbord / midtkonsoll	✓
92 - Luftdyse kupé	✓
93 - Taktrekk	✓
94 - Solskjerm	✓
95 - Innvendig speil	✓
96 - Dørtrekk	O
97 - Døråpning	O
98 - Seter	R
99 - Bilbelte	✓
100 - Gulvmatter/-teppe	✓
102 - Laste-/bagasjerom	R
103 - Interiør generelt	✓
104 - Varseltrekant	✓



4929559

Måleverdier

Ref.Id	Punkt	Fråse	Måleverdi
3.1	Nøkler / Utstyr	Antall nøkler:	1 stk
6.1	Bremseskiver		Ikke mulig å måle uten demontering
9.1	Bremsevirkning		Skader/avvik som forhindrer vurdering
30.1	Kjølevæske		Ikke målt grunnet manglende tilgjengelighet
37.1	Registerreim	Bilfabrikanten anbefaler under normale forhold skifte ved km:	160000
37.2		eller ved, måneder:	60
50.1	Varmeapparat / klimaanlegg (AC)	Temperatur på luft inn i klimaanlegg	22 °C
50.2		Temperatur på luft ut av klimaanlegg	5 °C
58.1	Tilstand 12 volt batteri	Referanseverdi norm:	EN
58.2		Referanseverdi kaldstart-kapasitet:	760 ampere
58.3		Målt kaldstart-kapasitet:	239 ampere
65.1	Dekk	Mønsterdybde VF	3,70 mm
65.2		Mønsterdybde HF	3,70 mm
65.3		Mønsterdybde VB	3,90 mm
65.4		Mønsterdybde HB	3,80 mm
65.5		Bilen er utrustet med:	Sommerdekk
66.1	Felg	Felg montert på bilen:	Stålfelg
67.1	Ekstra hjulsett	Mønsterdybde	4,60 mm
67.2		Mønsterdybde	5,10 mm
67.3		Mønsterdybde	5,60 mm
67.4		Mønsterdybde	5,80 mm
67.5		Ekstra hjulsett er utrustet med:	Sommerdekk
67.6		Felg på ekstra hjulsett:	Lettmetallfelg

Bilder og vedlegg



1. Lakk / karosseri utvendig



2. Generelt



3. Generelt



4. Generelt



5. Generelt

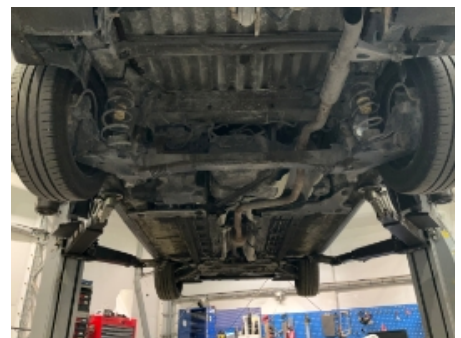

6. Generelt



7. Generelt



8. Generelt



9. Generelt



10. Generelt



11. Generelt



12. Generelt



4929559



13. Generelt



14. Generelt



15. Generelt



16. Generelt



17. Generelt



18. Generelt



19. Generelt



20. Generelt



21. Generelt



22. Generelt



23. Generelt



24. Generelt



4929559



25. Generelt



26. Generelt



27. Generelt



28. Generelt



29. Generelt



30. Generelt



31. Generelt



32. Generelt

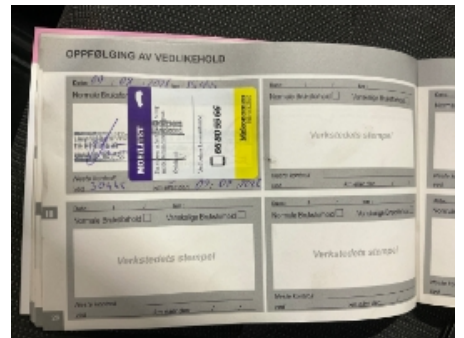

33. Generelt



34. Generelt



35. Generelt



4929559

Leveransebetingelser

1. Testrapporten

Testrapporten inneholder identifikasjon av kjøretøy og kunde samt beskrivelse av testens omfang med måleresultater der det foreligger.

2. Bedømming-vurderingsdefinisjon

Forklaring til bokstavkodene som benyttes ved PDF rapport:

V = Normalt. Tilstand vurdert «normal» iht. kjøretøyets alder og kjørelengde

R = Reparasjon. Anbefaler utbedring iht. kontrollpunkt

O = Opplysning. Informasjon iht. kontrollpunkt og/eller kjøretøy

S = Skiftet. Kontrollpunkt inkl. komponentskifte

J = Justert. Kontrollpunkt inkl. justering

I = Ikkeutført. Kontrollpunkt ikke vurdert

3. Gjennomføring av test.

Test utføres på et NAF Senter hvis ikke annet er beskrevet.

4. Eiendomsrett

Testens resultat tilhører NAFs kunde. Kundens navn er registrert på side 1 i testrapporten, og eventuelle henvendelser i forbindelse med testen må utføres av registrert kunde. Testresultatene leveres ikke ut til andre uten samtykke fra NAFs kunde.

5. Demontering

NAF demonterer ikke for kontroll/vurdering, og kan dermed ikke påpeke feil som kun avdekkes ved demontering. Dersom NAF oppdager avvik der det trengs demontering for kontroll/vurdering, vil dette anmerkes i testrapporten.

6. Prøvekjøring, periodiske feil og fremtidige problemer

NAF anmerker kun feil og avvik som oppdages på testtidspunktet. Periodiske feil/avvik kan forekomme uten at dette avdekkes pga. manglende symptom(fremtredelse) ved testtidspunktet. Det er ikke mulig å forutse fremtidige problemer, feil eller avvik.

NAF prøvekjører bilen kun i begrenset grad.

7. Avlesing av elektronisk lagrede feilkoder via kjøretøyets OBD kontakt

NAF leser feilkoder på de elektroniske styresystemene som bilprodusenten har gitt tilgang til. Tilgang kan variere mellom ulike bilmerker og modeller og systemene leses med det testutstyret som benyttes av NAF. Det skilles ikke mellom permanente og periodiske feilkoder. NAF kan ikke påvise avvik i bilens oppgitte kilometerstand ved hjelp av diagnose.

8. NAFs ansvar

NAF har vurdert alle kontrollpunkter i den aktuelle testrapporten i henhold til NAFs definisjoner og retningslinjer. Kontrollpunkter som ikke omtales i rapporten er ikke inkludert eller vurdert.

Feil/avvik som avdekkes i etterkant av testen, kan ikke lastes NAF uten at det dokumenteres at følgende kumulative vilkår foreligger:

- feil/avvik må anses å ha foreligget ved testtidspunktet
- feil/avvik kan avdekkes etter gjeldende definisjoner og retningslinjer (innhold) av kontrollpunkt ved testtidspunktet
- feil/avvik kan avdekkes ved benyttet testutstyr i NAF ved testtidspunktet
- feil/avvik kan avdekkes ved gjeldende testforutsetninger ved testtidspunktet
- feil/avvik medfører konsekvenstap
- NAF har opptrådt uaktsomt ved testtidspunktet

9. Klageadgang næringsmarked

Testens resultat tilhører NAFs kunde. Kundens navn er registrert på side 1 i testrapporten. Ved eventuelle uoverensstemmelser i forbindelse med levert dokumentasjon, skal kunde ta dette opp med NAF. NAF er forretningsmessig leverandør til kunde og forholder seg kun til denne avtalepart.

Alle reklamasjoner må være NAF i hende skriftlig senest 10 dager etter at testen er utført.

10. Reklamasjonsansvaret til NAF

Ved uoverensstemmelse mellom tekst og bilder i testrapport og ett av disse viser riktig tilstand, er feilen ikke reklamasjonsgrunn.

NAF AS er ikke ansvarlig for feil i opplysninger som er hentet elektronisk fra 3.-part.

NAF AS kan kreve at bilen stilles til disposisjon for kontroll.

Ved reklamasjon kan NAF AS forlange å få mulighet til å reparere på eget verksted.

Hvis kjøper starter reparasjon på annet verksted uten skriftlig godkjenning fra NAF AS bortfaller retten til å kreve utgiften refundert av NAF AS.

Ved reparasjon på kjøpers verksted beregnes priser etter NAF AS sine innkjøpspriser (Meca eller tilsvarende) og selvkost på timepris. Benyttes DBS-systemet som grunnlag for delepriser benyttes importørpriser uten fraktpåslag.

Arbeidstidsettes iht. Haynes Pro med faktor 1

Diagnoserapport vedlegges der kunden har bestilt dette. Diagnoserapporten betraktes som en del av testrapporten.

Reklamasjonskravets størrelse er under alle omstendigheter oppad begrenset til prisen på testen, med mindre noe annet er særskilt avtalt.

NAF AS anbefaler at budgivere selv inspiserer objektet.

NAF Næring
Rosenholmveien 4B
1252 Oslo
Telefon: 91183650
Fax:
E-mail: Kjetil.oppi@naf.no
Website:



30. sep. 2024

Køretøj: Citroen Berlingo-IV 1.5 Blue-HDi MPV
Motorkode: YHT (DV5RCF)
Produktionsår: 20-21
Kilometerstand: 56002 (skrevet af kontrolløren)
Registrering Nr: KJ49528
VIN: VR7EFYHYCLJ634970 (udlæst fra styreenhed)
Testet: 30. sep. 2024 13:48:33

Fejlkode

OBD	OBD	0 Fejl
Motor	Diesel	0 Fejl
Motor	Additiv diesel	ikke tilgængelig
ABS	ABS/ESP	0 Fejl
Airbag	Airbag UDS	1 Fejl

Fejlkode: B1400
CAN-bus
Spændingsforsyning med fejl.

Klimaanlæg	Klimaanlæg UDS	0 Fejl
Komfort	Central styreenhed BSI	13 Fejl

Fejlkode: B173E
nøgle
Fejlagtig registrering.

Fejlkode: B173D
nøgle
Fejlagtig registrering.

Fejlkode: B1808
Startspærre
Frigivelsessignal forstyrret/overlapper.

Fejlkode: B1153
Forrudevisker
Funktion ukorrekt.

Fejlkode: B1175
3. bremselys
Funktion ukorrekt.

Fejlkode: B1715
Dørlås-berøringskontakt FH
Tilstand ikke plausibel.

Fejlkode: B1716
Dørlås-berøringskontakt FV
Tilstand ikke plausibel.

Fejlkode: B1717
Dørlås dobbeltdør bag
Funktion ukorrekt.

Fejlkode: B171E
Dørlås dobbeltdør bag
Funktion ukorrekt.

Fejlkode: B1865
Motorstartfrigivelsessignal fra startknap og karosseristyrenehed
Signaler indbyrdes uplausible.

Fejlkode: B1805
startermotor
Funktion ukorrekt.

Fejlkode: B1806
Motorstyring
Motoren dør.

Fejlkode: B1825
Olieniveaukontrol
Funktion ukorrekt.

Komfort

Tilbehørsstyrenehed

23 Fejl

Fejlkode: B101F
Anhænger
Indgangsstrømkreds med fejl.

Fejlkode: B2EC8
Supplerende A/C-anlæg
Strømkreds med fejl.

Fejlkode: B2EC0
Anhængerbaglygte højre side
Strømkreds med fejl.

Fejlkode: B2EC1
Anhængerbaglygte
Strømkreds med fejl.

Fejlkode: B2EC2
Anhængerblinklys højre side
Strømkreds med fejl.

Fejlkode: B2EC3

Anhængerblinklys venstre side
Funktion ukorrekt.

Fejlkode: B2ECE
Anhænger-tågebaglygte
Strømkreds med fejl.

Fejlkode: B2ECF
Anhængerbaklys
Strømkreds med fejl.

Fejlkode: B2ED0
Anhænger-bremselys
Strømkreds med fejl.

Fejlkode: B1002
styreenhed
Uventet reset

Fejlkode: B1011
Effektudgang styreenhed
Funktion deaktiveret.

Fejlkode: U1F00
Diagnosticeringsmodul
Fejl ikke optaget i fejlrapporten.

Fejlkode: B2EC0
Anhængerbaglygte højre side
Strømkreds med fejl.

Fejlkode: B2EC1
Anhængerbaglygte
Strømkreds med fejl.

Fejlkode: B2EC2
Anhængerblinklys højre side
Strømkreds med fejl.

Fejlkode: B2EC3
Anhængerblinklys venstre side
Funktion ukorrekt.

Fejlkode: B2EC0
Anhængerbaglygte højre side
Strømkreds med fejl.

Fejlkode: B2EC1
Anhængerbaglygte
Strømkreds med fejl.

Fejlkode: B2EC2
Anhængerblinklys højre side
Strømkreds med fejl.

Fejlkode: B2EC3
Anhængerblinklys venstre side
Funktion ukorrekt.

Fejlkode: B2ECE
Anhænger-tågebaglygte
Strømkreds med fejl.
Hella Gutmann Solutions GmbH

Fejlkode: B2ECF
Anhængerbaklys
Strømkreds med fejl.

Fejlkode: B2ED0
Anhænger-bremselys
Strømkreds med fejl.

Komfort

Anhængerstyreenhed

23 Fejl

Fejlkode: B101F-12
Anhænger
Indgangsstrømkreds med fejl.

Fejlkode: B2EC8-12
Supplerende A/C-anlæg
Strømkreds med fejl.

Fejlkode: B2EC0-12
Anhængerbaglygte højre side
Strømkreds med fejl.

Fejlkode: B2EC1-12
Anhængerbaglygte
Strømkreds med fejl.

Fejlkode: B2EC2-12
Anhængerblinklys højre side
Strømkreds med fejl.

Fejlkode: B2EC3-12
Anhængerblinklys venstre side
Funktion ukorrekt.

Fejlkode: B2ECE-12
Anhænger-tågebaglygte
Strømkreds med fejl.

Fejlkode: B2ECF-12
Anhængerbaklys
Strømkreds med fejl.

Fejlkode: B2ED0-12
Anhænger-bremselys
Strømkreds med fejl.

Fejlkode: B1002-00
styreenhed
Uventet reset

Fejlkode: B1011-96
Effektudgang styreenhed
Funktion deaktiveret.

Fejlkode: U1F00-00
Diagnosticeringsmodul
Fejl ikke optaget i fejlrapporten.

Fejlkode: B2EC0-11

Anhængerbaglygte højre side
Strømkreds med fejl.

Fejlkode: B2EC1-11
Anhængerbaglygte
Strømkreds med fejl.

Fejlkode: B2EC2-11
Anhængerblinklys højre side
Strømkreds med fejl.

Fejlkode: B2EC3-11
Anhængerblinklys venstre side
Funktion ukorrekt.

Fejlkode: B2EC0-13
Anhængerbaglygte højre side
Strømkreds med fejl.

Fejlkode: B2EC1-13
Anhængerbaglygte
Strømkreds med fejl.

Fejlkode: B2EC2-13
Anhængerblinklys højre side
Strømkreds med fejl.

Fejlkode: B2EC3-13
Anhængerblinklys venstre side
Funktion ukorrekt.

Fejlkode: B2ECE-13
Anhænger-tågebaglygte
Strømkreds med fejl.

Fejlkode: B2ECF-13
Anhænderbaklys
Strømkreds med fejl.

Fejlkode: B2ED0-13
Anhænger-bremselys
Strømkreds med fejl.

Komfort

Kombiinstrument UDS

0 Fejl

Komfort

Multifunktionskamera

ikke tilgængelig

Komfort

Info display

ikke tilgængelig

Komfort

Multifunktions-touchscreen

2 Fejl

Fejlkode: U1FA0-00
Audio-/videoforbindelser
Kommunikation forstyrret.

Fejlkode: B1576-54
Multifunktionsskærm
Kodning mangler/med fejl.

Komfort	Multiplex-betjeningsenhed	0 Fejl
Komfort	Head up-display UDS	ikke tilgængelig
Komfort	Multifunktionsrat	1 Fejl
<p>Fejlkode: U1F1A LIN-bus Fejl i kommunikation.</p>		
Komfort	Kontaktmodul rat	4 Fejl
<p>Fejlkode: B1836 Transponderantenne Funktion ukorrekt.</p> <p>Fejlkode: B1836 Transponderantenne Funktion ukorrekt.</p> <p>Fejlkode: B1835 Radiofjernbetjening Signal/funktion med fejl.</p> <p>Fejlkode: U1F00 Diagnosticeringsmodul Fejl ikke optaget i fejlrapporten.</p>		
Komfort	Regn-/lyssensor UDS	0 Fejl
Komfort	Parkeringsensor	14 Fejl
<p>Fejlkode: B120E Forbrændingsmotor Signal med fejl.</p> <p>Fejlkode: B1218 ESP-styreenhed Signal med fejl.</p> <p>Fejlkode: U0140 CAN-bus/forbindelse til karosseristyreenhed Kommunikation forstyrret.</p> <p>Fejlkode: U1003 CAN-bus Funktion frakoblet.</p> <p>Fejlkode: U111D CAN-forbindelse med parkeringsensor-styreenhed Fejl i kommunikation.</p> <p>Fejlkode: U1802 Kørselshastighedssignal Signal med fejl.</p> <p>Fejlkode: U1804 Ratvinkelføler</p>		

Signal med fejl.

Fejlkode: U1805
CAN-bus/forbindelse til ABS/antispin-system
Hjulhastighed ikke tilgængelig.

Fejlkode: U1F00
Diagnosticeringsmodul
Fejl ikke optaget i fejlrapporten.

Fejlkode: U1F18
Touchscreen
CAN-forbindelse fejler.

Fejlkode: U1F2E
CAN-bus til motorstyreenhed
ingen kommunikation

Fejlkode: U1F3E
CAN-bus til telematik-styreenhed
Kommunikation forstyrret.

Fejlkode: U1F95
Parkeringssensorstyreenhed
Funktion ukorrekt.

Fejlkode: U1F9D
CAN-bus-forbindelse til styreenhed for parkeringshjælp
ingen kommunikation

Komfort	Elektron. tændingslås	ikke tilgængelig
Komfort	Dørmodul for, førerside PDPC	ikke tilgængelig
Tyverisikring	Tyverialarm	ikke tilgængelig
Tyverisikring	alarmhorn	ikke tilgængelig
Styretøj	Servostyring CAN	0 Fejl
Audio/Video	Autoradio CAN	ikke tilgængelig
Audio/Video	Navigation	9 Fejl

Fejlkode: B100C
Styreenhed, spændingsforsyning
Spændingsforsyning med fejl.

Fejlkode: B1503
Audioudgang, bagest venstre
Funktion ukorrekt.

Fejlkode: B1504
Audioudgang, bagest højre
Funktion ukorrekt.

Fejlkode: B1517
Bluetooth-modul
Funktion ukorrekt.

Fejlkode: B1561
USB-tilslutning 3
Funktion ukorrekt.

Fejlkode: B1562
USB-tilslutning 2
Funktion ukorrekt.

Fejlkode: B1563
USB-tilslutning 1
Funktion ukorrekt.

Fejlkode: B1563
USB-tilslutning 1
Funktion ukorrekt.

Fejlkode: U1F00
Diagnosticeringsmodul
Fejl ikke optaget i fejlrapporten.

Audio/Video

Telematikbetjeningsenhed

ikke tilgængelig

Audio/Video

Cd-afspiller ekstern

ikke tilgængelig