



4941905

# NAF Bruktbiltest

Testdato  
03.10.2024



## Kunde

<b>Navn</b>	Auksjonen.no As	<b>Kontaktperson</b>	
<b>Medlemsnummer</b>	94448735	<b>Navn</b>	Auksjonen.no As
<b>Adresse</b>	Døvleveien 23	<b>Telefon</b>	33 30 05 40
<b>Postnummer og -sted</b>	3170 SEM	<b>E-post</b>	
<b>Telefon</b>	33 30 05 40		
<b>Ekstern referanse</b>	430156		



## Kjøretøy

<b>Bilmerke</b>	Volkswagen	<b>Motorstørrelse</b>	1968 cm <sup>3</sup>
<b>Modell</b>	TIGUAN	<b>Motoreffekt</b>	103 kW
<b>Type</b>	5N	<b>Aksler i drift</b>	1
<b>Registreringsnr.</b>	SD54799	<b>Drivstofftype</b>	Diesel
<b>Understellsnr.</b>	WVGZZZ5NZAW103178	<b>Kjøretøygruppe</b>	101
<b>Km.stand.</b>	168764	<b>Bruktimportert</b>	Ja
<b>Farge</b>	Grå	<b>Registreringsår</b>	2010
		<b>Registrert første gang</b>	30.04.2010



## Informasjon

NAF Bruktbiltest (BBT) er en uavhengig vurdering av kjøretøyets tekniske tilstand iht. definerte kontrollpunkter. De aktuelle kontrollpunktene fremkommer i testen og vurderes / bedømmes etter NAF sine definisjoner og retningslinjer som også hensyntar bilens alder og km-stand.

NAF anmerker kun feil, mangler og avvik som avdekkes på testtidspunktet. Forutsetninger for utført test er angitt på side 2 i denne rapporten. NAF demonterer ikke for kontroll. Det kan være indikasjon knyttet til tekniske forhold som krever ytterligere utredning for å kunne fastslå omfang. Det kan også være periodiske feil som ikke kan avdekkes på testtidspunktet. Se utfyllende leveransebeskrivelse side 6.

NAF Bruktbiltest er utført på oppdrag av bilforhandler. Alle henvendelser til testen og øvrige forhold til bilens tekniske tilstand må avklares mellom kjøper av bilen og bilforhandler testen er utstedt til.



4941905

## Testresultater

Ref.Id	Repareres	Resultat	Beskrivelse
1.9	Kjøreegenskaper	Vibrasjoner ved bremsing	
4.6	Service/ Dokum.	Service er ikke utført i hht produsentens spesifikasjoner. Dette kan medføre uforutsett verditap og evt garantibortfall. Kostnader må vurderes nærmere ved avregning.	
23.1	Full systemskann	Det finnes feilkoder, se rapport	
23.2		Diagnoseavlesing ligger i testrapport	
85.4	Takluke/Panoramatak	Takluke virker ikke	
85.9		* Soltak ser ut til å være limt/fuget igjen.	

Ref.Id	Opplysning	Resultat	Beskrivelse
45.20	Instrumenter	* Infoskjerm slo seg ikke på før midtveis i prøvekjøring. Ukjent virkning.	
54.5	Setevarmer	Funksjon av setevarmer ikke kontrollert pga for høy temperatur i luften	
81.10	Frontrute	Slitt frontrute	
86.17	Lakk / karosseri utvendig	Diverse småbulker/lakkriper	
86.26		Diverse lakkrust	

## Servicehistorikk

Angitte servicer er de som er oppført i serviceheftet/annen dokumentasjon funnet i bilen. Avvik i forhold til angitte serviceintervaller/retningslinjer i serviceheftet, anmerkes og fremkommer i rapporten.

Dato	Km.stand
23.11.2023	154190
30.07.2019	105526
28.06.2017	68028
10.06.2014	49626
21.03.2012	27933

## Testforhold

<b>Maks hastighet ved prøvekjøring</b>	70 km/t
<b>Utetemperatur ved prøvekjøring</b>	14 °C
<b>Føreforhold ved prøvekjøring</b>	Tørt
<b>Er bilen skitten eller nediset:</b>	Nei
<b>Frist for neste EU kontroll</b>	10.05.2026



4941905

**Prøvekjøring**1 - Kjøreegenskaper **R****Generell informasjon**3 - Nøkler / Utstyr **✓**4 - Service/ Dokum. **R****Bremser**5 - Bremsbelegg **✓**6 - Bremseskiver **✓**8 - Parkeringsbrems **✓**9 - Bremsvirkning **✓**10 - Bremsvæsknivå **✓**12 - Bremsørør **✓**13 - Bremseslanger **✓**14 - Bremskraftforsterker **✓**15 - Bremsedal **✓****Lys og signaler**17 - Lys **✓**20 - Lyd / lyssignaler **✓**21 - Varsellamper **✓**22 - Varsellamper utvidet **✓****e-Diagnose**23 - Full systemskann **R****Motor**27 - Motor virkemåte **✓**28 - Utvendig tilstand motor **✓**29 - Oljenivå motor **✓**30 - Kjølevæske **✓**31 - Kjølevifte **✓**32 - Kjølesystem **✓**33 - Eksosanlegg **✓**37 - Registerreim **✓****Drivverk**39 - Girkasse (manuell) **✓**41 - Differensial **✓**42 - Drivaksler **✓****Elektriske anlegg**44 - Instrument belysning **✓**45 - Instrumenter **O**47 - Elektrisk vindusheis **✓**49 - Kupevifte **✓**50 - Varmeapparat / klimaanlegg (AC) **✓**51 - Vindusvisker, spyler (foran/bak) **✓****Elektriske anlegg**53 - Sentrallås **✓**54 - Setevarmer **O**55 - Ladespenning generator **✓****Hjul, dekk, felg**65 - Dekk **✓**66 - Felg **✓**67 - Ekstra hjulsett **✓**68 - Hjullager **✓****Styring**71 - Ratt, rattaksel, ledd **✓**72 - Styresnekke, tannstang **✓**73 - Styrestag/ledd **✓**74 - Styreservo **✓****Hjuloppheng**75 - Støtdempere **✓**76 - Stabilisator **✓**77 - Fjærer / fjærbein **✓**78 - Opphengs- / bærearmer foraksel **✓**79 - Opphengs- / bærearmer bakaksel **✓****Karosseri**81 - Frontrute **O**82 - Siderute/bakrute **✓**83 - Dør-/panseråpner **✓**84 - Lås **✓**85 - Takluke/Panoramatak **R**86 - Lakk / karosseri utvendig **O**87 - Utvendig speil **✓**88 - Underside **✓**89 - Understellsnummer **✓**90 - Tilhengerfeste **✓**



4941905

## Interiør

- 91 - Dashbord / midtkonsoll ✓
- 95 - Innvendig speil ✓
- 98 - Seter ✓
- 99 - Bilbelte ✓
- 101 - Bagasjeromstildekning ✓
- 102 - Laste-/bagasjerom ✓
- 103 - Interiør generelt ✓



4941905

**Måleverdier**

Ref.Id	Punkt	Fråse	Måleverdi
3.1	Nøkler / Utstyr	Antall nøkler:	2 stk
6.1	Bremsekiver		Kontrollert visuelt
9.1	Bremsevirkning	Bremsevirkning, VF	220,00
9.2		Bremsevirkning, HF	220,00
9.3		Bremsevirkning, VB	150,00
9.4		Bremsevirkning, HB	160,00
30.1	Kjølevæske	Kjølevæskens frysepunkt, frostsikker ned til minus:	42 °C
37.1	Registerreim	Bilfabrikanten anbefaler under normale forhold skifte ved km:	210000
37.2		eller ved, måneder:	Uavhengig av antall måneder
50.1	Varmeapparat / klimaanlegg (AC)	Temperatur på luft inn i klimaanlegg	19 °C
50.2		Temperatur på luft ut av klimaanlegg	7 °C
55.1	Ladespenning generator	Ladespenning med last (V)	14,30 volt
55.2		Ladespenning uten last (V)	14,30 volt
65.1	Dekk	Mønsterdybde VF	5,50 mm
65.2		Mønsterdybde HF	5,50 mm
65.3		Mønsterdybde VB	6,00 mm
65.4		Mønsterdybde HB	6,00 mm
65.5		Bilen er utrustet med:	Sommerdekk
66.1	Felg	Felg montert på bilen:	Lettmetallfelg
67.1	Ekstra hjulsett	Mønsterdybde	8,00 mm
67.2		Mønsterdybde	8,00 mm
67.3		Mønsterdybde	8,00 mm
67.4		Mønsterdybde	8,00 mm
67.5		Ekstra hjulsett er utrustet med:	Piggfrie vinterdekk
67.6		Felg på ekstra hjulsett:	Lettmetallfelg

## Bilder og vedlegg



1. Generelt



2. Generelt



3. Generelt



4. Generelt



5. Generelt



6. Generelt



7. Generelt



8. Generelt



9. Generelt



10. Generelt



11. Generelt



12. Generelt



4941905



13. Generelt



14. Generelt



15. Generelt



16. Generelt



17. Generelt



18. Generelt



19. Generelt



20. Generelt

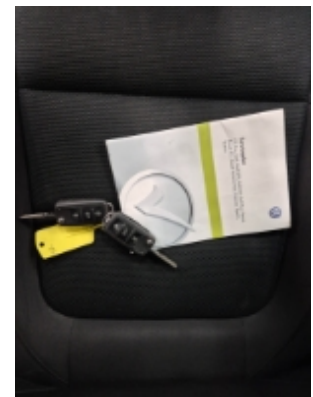

21. Generelt

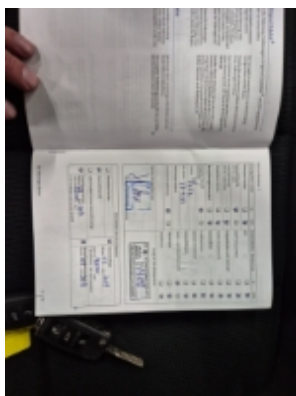

22. Generelt



23. Generelt



24. Generelt

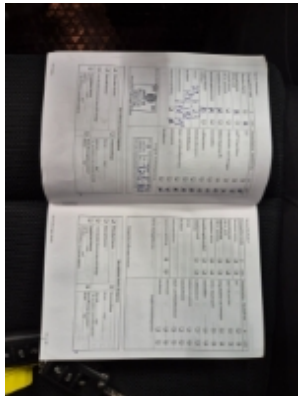

25. Generelt



26. Generelt



27. Generelt



28. Generelt



29. Generelt



30. Generelt



31. Generelt



32. Generelt





4941905

## Leveransebetingelser

### 1. Testrapporten

Testrapporten inneholder identifikasjon av kjøretøy og kunde samt beskrivelse av testens omfang med måleresultater der det foreligger.

### 2. Bedømming-vurderingsdefinisjon

Forklaring til bokstavkodene som benyttes ved PDF rapport:

V = Normalt. Tilstand vurdert «normal» iht. kjøretøyets alder og kjørelengde

R = Reparasjon. Anbefaler utbedring iht. kontrollpunkt

O = Opplysning. Informasjon iht. kontrollpunkt og/eller kjøretøy

S = Skiftet. Kontrollpunkt inkl. komponentskifte

J = Justert. Kontrollpunkt inkl. justering

I = Ikkeutført. Kontrollpunkt ikke vurdert

### 3. Gjennomføring av test.

Test utføres på et NAF Senter hvis ikke annet er beskrevet.

### 4. Eiendomsrett

Testens resultat tilhører NAFs kunde. Kundens navn er registrert på side 1 i testrapporten, og eventuelle henvendelser i forbindelse med testen må utføres av registrert kunde. Testresultatene leveres ikke ut til andre uten samtykke fra NAFs kunde.

### 5. Demontering

NAF demonterer ikke for kontroll/vurdering, og kan dermed ikke påpeke feil som kun avdekkes ved demontering. Dersom NAF oppdager avvik der det trengs demontering for kontroll/vurdering, vil dette anmerkes i testrapporten.

### 6. Prøvekjøring, periodiske feil og fremtidige problemer

NAF anmerker kun feil og avvik som oppdages på testtidspunktet. Periodiske feil/avvik kan forekomme uten at dette avdekkes pga. manglende symptom(fremtredelse) ved testtidspunktet. Det er ikke mulig å forutse fremtidige problemer, feil eller avvik.

NAF prøvekjører bilen kun i begrenset grad.

### 7. Avlesing av elektronisk lagrede feilkoder via kjøretøyets OBD kontakt

NAF leser feilkoder på de elektroniske styresystemene som bilprodusenten har gitt tilgang til. Tilgang kan variere mellom ulike bilmerker og modeller og systemene leses med det testutstyret som benyttes av NAF. Det skilles ikke mellom permanente og periodiske feilkoder. NAF kan ikke påvise avvik i bilens oppgitte kilometerstand ved hjelp av diagnose.

### 8. NAFs ansvar

NAF har vurdert alle kontrollpunkter i den aktuelle testrapporten i henhold til NAFs definisjoner og retningslinjer. Kontrollpunkter som ikke omtales i rapporten er ikke inkludert eller vurdert.

Feil/avvik som avdekkes i etterkant av testen, kan ikke lastes NAF uten at det dokumenteres at følgende kumulative vilkår foreligger:

- feil/avvik må anses å ha foreligget ved testtidspunktet
- feil/avvik kan avdekkes etter gjeldende definisjoner og retningslinjer (innhold) av kontrollpunkt ved testtidspunktet
- feil/avvik kan avdekkes ved benyttet testutstyr i NAF ved testtidspunktet
- feil/avvik kan avdekkes ved gjeldende testforutsetninger ved testtidspunktet
- feil/avvik medfører konsekvenstap
- NAF har opptrådt uaktsomt ved testtidspunktet

### 9. Klageadgang næringsmarked

Testens resultat tilhører NAFs kunde. Kundens navn er registrert på side 1 i testrapporten. Ved eventuelle uoverensstemmelser i forbindelse med levert dokumentasjon, skal kunde ta dette opp med NAF. NAF er forretningsmessig leverandør til kunde og forholder seg kun til denne avtalepart.

Alle reklamasjoner må være NAF i hende skriftlig senest 10 dager etter at testen er utført.

### 10. Reklamasjonsansvaret til NAF

Ved uoverensstemmelse mellom tekst og bilder i testrapport og ett av disse viser riktig tilstand, er feilen ikke reklamasjonsgrunn.

NAF AS er ikke ansvarlig for feil i opplysninger som er hentet elektronisk fra 3.-part.

NAF AS kan kreve at bilen stilles til disposisjon for kontroll.

Ved reklamasjon kan NAF AS forlange å få mulighet til å reparere på eget verksted.

Hvis kjøper starter reparasjon på annet verksted uten skriftlig godkjenning fra NAF AS bortfaller retten til å kreve utgiften refundert av NAF AS.

Ved reparasjon på kjøpers verksted beregnes priser etter NAF AS sine innkjøpspriser (Meca eller tilsvarende) og selvkost på timepris. Benyttes DBS-systemet som grunnlag for delepriser benyttes importørpriser uten fraktpåslag.

Arbeidstidsettes iht. Haynes Pro med faktor 1

Diagnoserapport vedlegges der kunden har bestilt dette. Diagnoserapporten betraktes som en del av testrapporten.

Reklamasjonskravets størrelse er under alle omstendigheter oppad begrenset til prisen på testen, med mindre noe annet er særskilt avtalt.

NAF AS anbefaler at budgivere selv inspiserer objektet.

NAF SEM  
Døvleveien 23  
3170 SEM  
Telefon:  
Fax:  
E-mail:  
Website:



3. okt. 2024

Køretøj: Volkswagen Tiguan 2.0 16V TDI BlueMotion  
Motorkode: CFFB  
Produktionsår: 08-18  
Kilometerstand: 168760 (udlæst fra styreenhed)  
Registrering Nr: SD54799  
VIN: WVGZZZ5NZAW103178 (udlæst fra styreenhed)  
Testet: 3. okt. 2024 15:46:00

---

Fejlkode

---

**OBD** **OBD** **0 Fejl**

**Motor** **Motorelektronik 1** **5 Fejl**

Fejlkode: 4875  
Vandpumpe 2  
Afbrydelse i strømkreds .

Fejlkode: 4985  
Gløderør cyl. 2  
Strømkreds med fejl.

Fejlkode: 4987  
Gløderør cyl. 4  
Strømkreds med fejl.

Fejlkode: 4629  
Hovedrelæ  
Relæ bryder for tidligt.

Fejlkode: 8169  
Kl. 30  
Afbrydelse i strømkreds .

**bremsesystem** **Bremseelektronik** **0**

**bremsesystem** **Parkeringsbremse** **1 Fejl**

Fejlkode: 457  
Karosseristyreenhed  
Funktion ukorrekt.

<b>Passiv sikkerhed</b>	<b>Airbag</b>	<b>0</b>
<b>Termostyring</b>	<b>Varme/klimaanlæg</b>	<b>0</b>
<b>Termostyring</b>	<b>Parkerings-/tilskudsvarmer</b>	<b>ikke tilgængelig</b>
<b>Førerassistentsystem</b>	<b>Frontkamarasystem</b>	<b>ikke tilgængelig</b>
<b>Førerassistentsystem</b>	<b>Parkeringssensor 2</b>	<b>0</b>
<b>Førerassistentsystem</b>	<b>Bak-/360 graders kamerasystem</b>	<b>0</b>
<b>Førerassistentsystem</b>	<b>Fjernlysassistent</b>	<b>ikke tilgængelig</b>
<b>Komfort</b>	<b>Kombiinstrument</b>	<b>0</b>
<b>Komfort</b>	<b>Central styreenhed komfort</b>	<b>0</b>
<b>Komfort</b>	<b>Gateway-elektronik 1</b>	<b>0 Fejl</b>
<b>Komfort</b>	<b>Gateway-elektronik 2</b>	<b>0</b>
<b>Komfort</b>	<b>Diagnose-interface-bus</b>	<b>2 Fejl</b>

Fejlkode: 1300  
CAN-bus-forbindelse til navigationsstyreenhed  
Kommunikation forstyrret.

Fejlkode: 1304  
CAN-bus til radiostyreenhed  
Kommunikation forstyrret.

<b>Komfort</b>	<b>Førerdørselektronik</b>	<b>0</b>
<b>Komfort</b>	<b>Passagerdørselektronik</b>	<b>0</b>
<b>Komfort</b>	<b>Dørelektronik BV</b>	<b>0</b>
<b>Komfort</b>	<b>Dørelektronik BH</b>	<b>0</b>
<b>Komfort</b>	<b>Lygtenivellering</b>	<b>0</b>
<b>Komfort</b>	<b>Batteriregulering</b>	<b>1 Fejl</b>

Fejlkode: 2256  
Hvilestrøm  
Strømværdi med fejl.

<b>Komfort</b>	<b>Anhængerfunktion</b>	<b>0</b>
<b>Komfort</b>	<b>Sædejustering fører</b>	<b>ikke tilgængelig</b>
<b>Komfort</b>	<b>Telefon-/mobilforberedelse</b>	<b>1 Fejl</b>

Fejlkode: 1304

CAN-bus til radiostyreenhed  
Kommunikation forstyrret.

<b>Gearkasse</b>	<b>Gearelektronik</b>	<b>ikke tilgængelig</b>
<b>Gearkasse</b>	<b>Firhjulselektronik</b>	<b>ikke tilgængelig</b>
<b>Tyverisikring</b>	<b>Startspærre</b>	<b>0</b>
<b>Tyverisikring</b>	<b>Adgangs-/startrettigheder</b>	<b>ikke tilgængelig</b>
<b>Undervogn</b>	<b>Hjuldæmpningselektronik</b>	<b>ikke tilgængelig</b>
<b>Styretøj</b>	<b>Servostyring</b>	<b>0</b>
<b>Styretøj</b>	<b>Ratstammemodul</b>	<b>0</b>
<b>Styretøj</b>	<b>Elektron. Ratstammelåsning</b>	<b>ikke tilgængelig</b>
<b>Infotainmentsystem</b>	<b>Radiotuner</b>	<b>0</b>
<b>Infotainmentsystem</b>	<b>Mediaplayer 3</b>	<b>ikke tilgængelig</b>
<b>Infotainmentsystem</b>	<b>Sound-system</b>	<b>ikke tilgængelig</b>
<b>Infotainmentsystem</b>	<b>Navigation</b>	<b>0</b>
<b>Infotainmentsystem</b>	<b>Tv-tuner</b>	<b>ikke tilgængelig</b>
<b>Dæktryksovervågning</b>	<b>Dæktryksovervågning</b>	<b>ikke tilgængelig</b>