



4920880

# NAF Bruktbiltest

**Testdato**  
26.09.2024

## Kunde

|                            |                 |                      |                 |
|----------------------------|-----------------|----------------------|-----------------|
| <b>Navn</b>                | Auksjonen.no As | <b>Kontaktperson</b> |                 |
| <b>Medlemsnummer</b>       | 94448735        | <b>Navn</b>          | Auksjonen.no As |
| <b>Adresse</b>             | Døvleveien 23   | <b>Telefon</b>       | 33 30 05 40     |
| <b>Postnummer og -sted</b> | 3170 SEM        | <b>E-post</b>        |                 |
| <b>Telefon</b>             | 33 30 05 40     |                      |                 |
| <b>Ekstern referanse</b>   | 434906          |                      |                 |



## Kjøretøy

|                         |                   |                               |                      |
|-------------------------|-------------------|-------------------------------|----------------------|
| <b>Bilmerke</b>         | Mercedes-Benz     | <b>Motorstørrelse</b>         | 2143 cm <sup>3</sup> |
| <b>Modell</b>           | Sprinter          | <b>Motoreffekt</b>            | 120 kW               |
| <b>Type</b>             | 906BB35           | <b>Aksler i drift</b>         | 1                    |
| <b>Registreringsnr.</b> | LJ74260           | <b>Drivstofftype</b>          | Diesel               |
| <b>Understellsnr.</b>   | WDB9076331P012673 | <b>Kjøretøygruppe</b>         | 315                  |
| <b>Km.stand.</b>        | 313092            | <b>Bruktimportert</b>         | Nei                  |
| <b>Farge</b>            | Hvit              | <b>Registreringsår</b>        | 2018                 |
|                         |                   | <b>Registrert første gang</b> | 18.12.2018           |



## Informasjon

NAF Bruktbiltest (BBT) er en uavhengig vurdering av kjøretøyets tekniske tilstand iht. definerte kontrollpunkter. De aktuelle kontrollpunktene fremkommer i testen og vurderes / bedømmes etter NAF sine definisjoner og retningslinjer som også hensyntar bilens alder og km-stand.

NAF anmerker kun feil, mangler og avvik som avdekkes på testtidspunktet. Forutsetninger for utført test er angitt på side 2 i denne rapporten. NAF demonterer ikke for kontroll. Det kan være indikasjon knyttet til tekniske forhold som krever ytterligere utredning for å kunne fastslå omfang. Det kan også være periodiske feil som ikke kan avdekkes på testtidspunktet. Se utfyllende leveransebeskrivelse side 6.

NAF Bruktbiltest er utført på oppdrag av bilforhandler. Alle henvendelser til testen og øvrige forhold til bilens tekniske tilstand må avklares mellom kjøper av bilen og bilforhandler testen er utstedt til.



4920880

## Testresultater

| Ref.Id | Repareres                 | Resultat  | Beskrivelse   |
|--------|---------------------------|---|---|
| 1.11   | Kjøreegenskaper           | * Ikke prøvekjørt grunnet periodisk feil på motor, el systemer og gir. Feilsøking En redusert test  |   |
| 23.1   | Full systemskann          | Det finnes feilkoder, se rapport  |   |
| 28.1   | Utvendig tilstand motor   | Oljelekkasje på motor - rengjør før nærmere kontroll  |   |
| 73.2   | Styrestag/ledd            | Slakk i styreledd:  | Venstre indre foran, Høyre indre foran  |
| 81.1   | Frontrute                 | Slitasje på frontrute som gir nedsatt sikt.<br>Vurdert fra førerretet: <ul style="list-style-type: none"><li>• Reparasjonsmetode: Skift</li></ul> |   |
| 83.15  | Dør-/panseråpner          | * Får ikke åpnet h/skyvedør   |   |
| 86.3   | Lakk / karosseri utvendig | Skadet:   | Høyre fordør, Høyre bakdør, Venstre bakskjerm, Høyre bakskjerm, Venstre sidekanal |
| 86.15  |                           | * Skadet deksel h/bak skjerm  |   |
| 91.1   | Dashbord / midtkonsoll    | Hull/rift/flenge:   | Dashbord  |
| 98.2   | Seter                     | Misfarget/skittent:   |   |

| Ref.Id | Opplysning                | Resultat  | Beskrivelse |
|--------|---------------------------|---|-------------|
| 4.12   | Service/ Dokum.           | Bilen har digital servicebok, denne er ikke kontrollert av NAF  |             |
| 23.6   | Full systemskann          | Etter avtale med kunde er feilkode/r slettet, feilsøking må påregnes dersom feilkode dukker opp igjen |             |
| 29.12  | Oljenivå motor            | Bilen er ikke utstyrt med peilepinne, oljenivå er ikke kontrollert                                    |             |
| 86.17  | Lakk / karosseri utvendig | Diverse småbulker/lakkriper   |             |

## Servicehistorikk

Bilen har elektronisk servicedokumentasjon

## Testforhold

|  |               |
|--|---------------|
| <b>Er bilen skitten eller nediset:</b> | Nei           |
| <b>Frist for neste EU kontroll</b>     | 31.10.2024    |
| <b>Ikke prøvekjørt pga:</b>            | Alvorlig feil |



4920880

**Prøvekjøring**

1 - Kjøreegenskaper

**R****Generell informasjon**

3 - Nøkler / Utstyr

✓

4 - Service/ Dokum.

**O****Bremser**

5 - Bremsbelegg

✓

6 - Bremseskiver

✓

10 - Bremsvæskeniå

✓

12 - Bremsørør

✓

13 - Bremseslanger

✓

14 - Bremskraftforsterker

✓

15 - Brems pedal

✓

**Lys og signaler**

17 - Lys

✓

19 - Refleks

✓

20 - Lyd / lyssignaler

✓

21 - Varsellamper

✓

22 - Varsellamper utvidet

✓

**e-Diagnose**

23 - Full systemskann

**R****Motor**

27 - Motor virkemåte

✓

28 - Utvendig tilstand motor

**R**

29 - Oljenivå motor

**O**

30 - Kjølevæske

✓

31 - Kjølevifte

✓

32 - Kjølesystem

✓

33 - Eksosanlegg

✓

35 - Motorfester

✓

36 - Drivstofftank, rør, slange

✓

**Elektriske anlegg**

44 - Instrument belysning

✓

45 - Instrumenter

✓

47 - Elektrisk vindusheis

✓

49 - Kupevifte

✓

50 - Varmeapparat / klimaanlegg (AC)

✓

51 - Vindusvisker, spyler (foran/bak)

✓

53 - Sentrallås

✓

**Elektriske anlegg**

54 - Setevarmer

✓

55 - Ladespenning generator

✓

56 - Drivrem generator

✓

58 - Tilstand 12 volt batteri

✓

**Hjul, dekk, felg**

65 - Dekk

✓

66 - Felg

✓

67 - Ekstra hjulsett

✓

68 - Hjullager

✓

**Styring**

71 - Ratt, rattaksel, ledd

✓

72 - Styresnekke, tannstang

✓

73 - Styrestag/ledd

**R**

74 - Styreservo

✓

**Hjuloppheng**

75 - Støtdempere

✓

76 - Stabilisator

✓

77 - Fjærer / fjærbein

✓

78 - Opphengs- / bærearmer foraksel

✓

79 - Opphengs- / bærearmer bakaksel

✓

80 - Travers

✓

**Karosseri**

81 - Frontrute

**R**

82 - Siderute/bakrute

✓

83 - Dør-/panseråpner

**R**

84 - Lås

✓

86 - Lakk / karosseri utvendig

**R**

87 - Utvendig speil

✓

88 - Underside

✓

89 - Understellsnummer

✓



4920880

## Interiør

- 91 - Dashbord / midtkonsoll
- 94 - Solskjerm
- 97 - Døråpning
- 98 - Seter
- 99 - Bilbelte
- 102 - Laste-/bagasjerom
- 103 - Interiør generelt





4920880

**Måleverdier**

| Ref.Id | Punkt                           | Fråse   | Måleverdi                               |
|--------|---------------------------------|---|---|
| 3.1    | Nøkler / Utstyr                 | Antall nøkler:                                      | 4 stk                                   |
| 6.1    | Bremseskiver                    |   | Ikke mulig å måle pga felgens utforming |
| 30.1   | Kjølevæske                      | Kjølevæskens frysepunkt, frostsikker ned til minus: | 40 °C                                   |
| 50.1   | Varmeapparat / klimaanlegg (AC) | Temperatur på luft inn i klimaanlegg                | 18 °C                                   |
| 50.2   |                                 | Temperatur på luft ut av klimaanlegg                | 8 °C                                    |
| 55.1   | Ladespenning generator          | Ladespenning med last (V)                           | 14,00 volt                              |
| 55.2   |                                 | Ladespenning uten last (V)                          | 14,00 volt                              |
| 58.1   | Tilstand 12 volt batteri        |   | Ikke mulig å måle uten demontering      |
| 65.1   | Dekk                            | Mønsterdybde VF                                     | 7,00 mm                                 |
| 65.2   |                                 | Mønsterdybde HF                                     | 7,00 mm                                 |
| 65.3   |                                 | Mønsterdybde VB                                     | 6,00 mm                                 |
| 65.4   |                                 | Mønsterdybde HB                                     | 6,00 mm                                 |
| 65.5   |                                 | Bilen er utrustet med:                              | Sommerdekk                              |
| 66.1   | Felg                            | Felg montert på bilen:                              | Stålfelg                                |
| 67.1   | Ekstra hjulsett                 | Mønsterdybde  | 6,00 mm                                 |
| 67.2   |                                 | Mønsterdybde  | 6,00 mm                                 |
| 67.3   |                                 | Mønsterdybde  | 4,00 mm                                 |
| 67.4   |                                 | Mønsterdybde  | 4,00 mm                                 |
| 67.5   |                                 | Ekstra hjulsett er utrustet med:                    | Vinterdekk m/pigg                       |
| 67.6   |                                 | Felg på ekstra hjulsett:                            | Stålfelg                                |

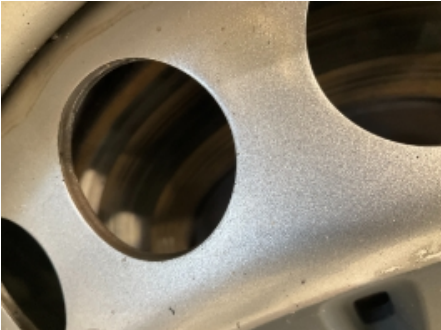
**Bilder og vedlegg****1. Generelt****2. Generelt****3. Generelt****4. Generelt****5. Generelt****6. Generelt****7. Generelt****8. Generelt****9. Generelt****10. Generelt****11. Generelt****12. Generelt**



4920880



13. Generelt



14. Generelt



15. Generelt



16. Generelt



17. Generelt



18. Generelt



19. Generelt



20. Generelt

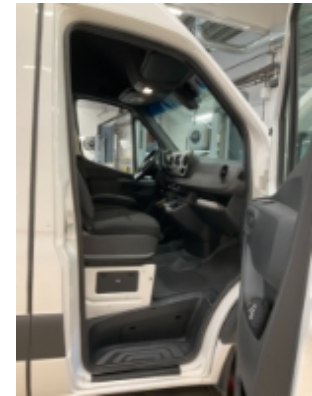

21. Generelt



22. Generelt



23. Generelt



24. Generelt



4920880



25. Generelt



26. Generelt



27. Generelt



28. Generelt



29. Generelt



30. Generelt

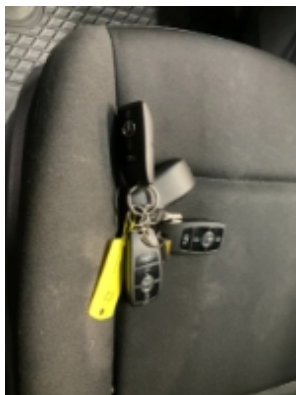

31. Generelt



32. Generelt



33. Generelt



34. Generelt



35. Generelt



36. Generelt





4920880



**37. Generelt**

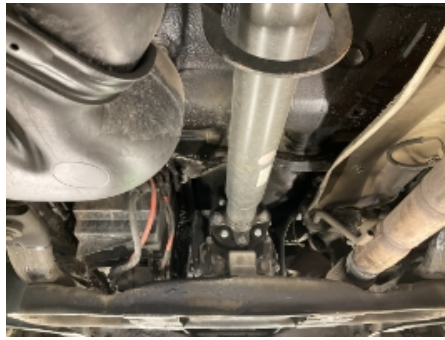

**38. Generelt**



**39. Generelt**



4920880

## Leveransebetingelser

### 1. Testrapporten

Testrapporten inneholder identifikasjon av kjøretøy og kunde samt beskrivelse av testens omfang med måleresultater der det foreligger.

### 2. Bedømming-vurderingsdefinisjon

Forklaring til bokstavkodene som benyttes ved PDF rapport:

V = Normalt. Tilstand vurdert «normal» iht. kjøretøyets alder og kjørelengde

R = Reparasjon. Anbefaler utbedring iht. kontrollpunkt

O = Opplysning. Informasjon iht. kontrollpunkt og/eller kjøretøy

S = Skiftet. Kontrollpunkt inkl. komponentskifte

J = Justert. Kontrollpunkt inkl. justering

I = Ikkeutført. Kontrollpunkt ikke vurdert

### 3. Gjennomføring av test.

Test utføres på et NAF Senter hvis ikke annet er beskrevet.

### 4. Eiendomsrett

Testens resultat tilhører NAFs kunde. Kundens navn er registrert på side 1 i testrapporten, og eventuelle henvendelser i forbindelse med testen må utføres av registrert kunde. Testresultatene leveres ikke ut til andre uten samtykke fra NAFs kunde.

### 5. Demontering

NAF demonterer ikke for kontroll/vurdering, og kan dermed ikke påpeke feil som kun avdekkes ved demontering. Dersom NAF oppdager avvik der det trengs demontering for kontroll/vurdering, vil dette anmerkes i testrapporten.

### 6. Prøvekjøring, periodiske feil og fremtidige problemer

NAF anmerker kun feil og avvik som oppdages på testtidspunktet. Periodiske feil/avvik kan forekomme uten at dette avdekkes pga. manglende symptom(fremtredelse) ved testtidspunktet. Det er ikke mulig å forutse fremtidige problemer, feil eller avvik.

NAF prøvekjører bilen kun i begrenset grad.

### 7. Avlesing av elektronisk lagrede feilkoder via kjøretøyets OBD kontakt

NAF leser feilkoder på de elektroniske styresystemene som bilprodusenten har gitt tilgang til. Tilgang kan variere mellom ulike bilmerker og modeller og systemene leses med det testutstyret som benyttes av NAF. Det skilles ikke mellom permanente og periodiske feilkoder. NAF kan ikke påvise avvik i bilens oppgitte kilometerstand ved hjelp av diagnose.

### 8. NAFs ansvar

NAF har vurdert alle kontrollpunkter i den aktuelle testrapporten i henhold til NAFs definisjoner og retningslinjer. Kontrollpunkter som ikke omtales i rapporten er ikke inkludert eller vurdert.

Feil/avvik som avdekkes i etterkant av testen, kan ikke lastes NAF uten at det dokumenteres at følgende kumulative vilkår foreligger:

- feil/avvik må anses å ha foreligget ved testtidspunktet
- feil/avvik kan avdekkes etter gjeldende definisjoner og retningslinjer (innhold) av kontrollpunkt ved testtidspunktet
- feil/avvik kan avdekkes ved benyttet testutstyr i NAF ved testtidspunktet
- feil/avvik kan avdekkes ved gjeldende testforutsetninger ved testtidspunktet
- feil/avvik medfører konsekvenstap
- NAF har opptrådt uaktsomt ved testtidspunktet

### 9. Klageadgang næringsmarked

Testens resultat tilhører NAFs kunde. Kundens navn er registrert på side 1 i testrapporten. Ved eventuelle uoverensstemmelser i forbindelse med levert dokumentasjon, skal kunde ta dette opp med NAF. NAF er forretningsmessig leverandør til kunde og forholder seg kun til denne avtalepart.

Alle reklamasjoner må være NAF i hende skriftlig senest 10 dager etter at testen er utført.

### 10. Reklamasjonsansvaret til NAF

Ved uoverensstemmelse mellom tekst og bilder i testrapport og ett av disse viser riktig tilstand, er feilen ikke reklamasjonsgrunn.

NAF AS er ikke ansvarlig for feil i opplysninger som er hentet elektronisk fra 3.-part.

NAF AS kan kreve at bilen stilles til disposisjon for kontroll.

Ved reklamasjon kan NAF AS forlange å få mulighet til å reparere på eget verksted.

Hvis kjøper starter reparasjon på annet verksted uten skriftlig godkjenning fra NAF AS bortfaller retten til å kreve utgiften refundert av NAF AS.

Ved reparasjon på kjøpers verksted beregnes priser etter NAF AS sine innkjøpspriser (Meca eller tilsvarende) og selvkost på timepris. Benyttes DBS-systemet som grunnlag for delepriser benyttes importørpriser uten fraktpåslag.

Arbeidstidsettes iht. Haynes Pro med faktor 1

Diagnoserapport vedlegges der kunden har bestilt dette. Diagnoserapporten betraktes som en del av testrapporten.

Reklamasjonskravets størrelse er under alle omstendigheter oppad begrenset til prisen på testen, med mindre noe annet er særskilt avtalt.

NAF AS anbefaler at budgivere selv inspiserer objektet.

NAF SEM  
Døvleveien 23  
3170 SEM  
Telefon:  
Fax:  
E-mail:  
Website:



26. sep. 2024

Køretøj: Mercedes Sprinter 316 CDI (B907)  
Motorkode: OM 651.958  
Produktionsår: 19-  
Kilometerstand: 313092 (skrevet af kontrolløren)  
Registrering Nr: LJ74260  
VIN: WDB9076331P012673 (udlæst fra styreenhed)  
Testet: 26. sep. 2024 12:25:04

---

Fejlkode

---

**OBD**

**OBD**

**2 Fejl**

Fejlkode: P0685  
Motor-/drivstrengsspændingsforsyning, relæ  
Afbrydelse styrestrømkreds

Fejlkode: P068B  
Hovedrelæ  
Funktion ukorrekt.

**Motor**

**Dieselmotor**

**8 Fejl**

Fejlkode: P3001E7  
CAN-busforbindelse til elektronisk tændingslås  
CAN-meddelelse mangler.

Fejlkode: P300630  
CAN-bus-forbindelse til ABS/ESP-styreenhed  
CAN-meddelelse mangler.

Fejlkode: P3005DE  
CAN-bus/forbindelse til styreenhed for batteriovervågning  
Signal mangler/med fejl.

Fejlkode: P300060  
CAN-bus-forbindelse til karosseristyreenhed foran  
CAN-meddelelse mangler.

Fejlkode: P3002EF  
CAN-bus-forbindelse til klimaanlægsstyreenhed  
CAN-meddelelse mangler.

Fejlkode: P300308  
CAN-bus-forbindelse til kombiinstrument  
Hella Gutmann Solutions GmbH

CAN-meddelelse mangler.

Fejlkode: P300598  
CAN-bus-forbindelse til airbagstyreenhed  
CAN-meddelelse mangler.

Fejlkode: P310071  
Hovedrelæ kl. 87  
Hovedrelæ slår for tidligt fra.

**Motor** **SCR: Udstødninggasreduktion** **ikke tilgængelig**

**Motor** **FSCU UDS OBD** **6 Fejl**

Fejlkode: B210D00  
Spændingsforsyning  
Spænding for lav.

Fejlkode: U002800  
CAN-bus drev  
Kommunikation forstyrret.

Fejlkode: U011187  
CAN-bus-forbindelse med batteriovervågningsmodul  
Budskab mangler.

Fejlkode: U015587  
CAN-bus-forbindelse til kombiinstrument  
CAN-meddelelse mangler.

Fejlkode: U016801  
CAN-busforbindelse til elektronisk tændingslås  
Kommunikation forstyrret.

Fejlkode: U016887  
CAN-busforbindelse til elektronisk tændingslås  
Manglende meddelelse

**Motor** **PTCU: Drivlinje** **1 Fejl**

Fejlkode: P068B04  
Relæ kl. 87 motor  
Frakobling forkert.

**ABS** **ABS/ESP OBD** **14 Fejl**

Fejlkode: P056200  
Ledningsnetsspænding  
Spænding for lav.

Fejlkode: P056216  
Ledningsnetsspænding  
Spændingsgrænseværdi underskredet.

Fejlkode: P061087  
styreenhed  
Kodning med fejl.

Fejlkode: P1644E6  
styreenhed  
Variantkodning med fejl.

Fejlkode: C003216  
Hjulføler FV  
Sensorspændingsforsyning med fejl.

Fejlkode: C1123E4  
Fjernbetjening parkeringsassistent  
Funktion ukorrekt.

Fejlkode: C1624E3  
Magnetventiler  
Spændingsforsyning med fejl.

Fejlkode: B11C1FA  
Ekstrabatteri  
Funktion ukorrekt.

Fejlkode: U042700  
CAN-busforbindelse til elektronisk tændingslås  
Uplausibelt signal.

Fejlkode: U0427E8  
CAN-busforbindelse til elektronisk tændingslås  
Uplausibelt signal.

Fejlkode: U0427EA  
CAN-busforbindelse til elektronisk tændingslås  
Uplausibelt signal.

Fejlkode: U0442E8  
CAN-bus-forbindelse til drivlinjestyreenhed  
Kommunikation/signal uplausibelt.

Fejlkode: U103EFD  
Chassis-Flexray-bus  
Fejl i kommunikation.

Fejlkode: U1427FD  
CAN-bus-forbindelse til audiostyremodul/infotainmentsystem  
Ikke-plausible data modtaget.

## **Airbag**

## **SRS Airbagstyreenhed**

## **10 Fejl**

Fejlkode: B005013  
Førerselelås  
Strømkreds med fejl.

Fejlkode: B1C1E13  
Sædebelastningsregistrering i førerside  
Afbrydelse i strømkreds .

Fejlkode: B210D00  
Spændingsforsyning  
Spænding for lav.

Fejlkode: B226600  
Kørselsautoriseringsdata

Modtagne data ugyldige.

Fejlkode: U010087  
CAN-bus-forbindelse til motorstyreenhed  
CAN-meddelelse mangler.

Fejlkode: U012287  
CAN-bus-forbindelse til styreenhed for antispinsystem  
Kommunikation forstyrret.

Fejlkode: U014187  
CAN-bus/forbindelse til karosseristyreenhed foran  
Kommunikation forstyrret.

Fejlkode: U016887  
CAN-busforbindelse til elektronisk tændingslås  
CAN-meddelelse mangler.

Fejlkode: U021287  
CAN-bus-forbindelse til ratstammemodul  
Kommunikation forstyrret.

Fejlkode: U100388  
Køredynamik, CAN-bus  
Kommunikation forstyrret.

## **Klimaanelæg**

## **KLA Klimaanelæg**

**10 Fejl**

Fejlkode: B105C07  
Servomotor for recirkulationsspæld  
mekanisk Fejl

Fejlkode: B210A00  
Systemspænding  
Spænding for lav.

Fejlkode: B210D00  
Spændingsforsyning  
Spænding for lav.

Fejlkode: U010000  
CAN-bus/forbindelse til styreenhed for forbrændingsmotor  
Kommunikation forstyrret.

Fejlkode: U011187  
CAN-bus-forbindelse med batteriovervågningsmodul  
Budskab mangler.

Fejlkode: U016887  
CAN-busforbindelse til elektronisk tændingslås  
CAN-meddelelse mangler.

Fejlkode: U103B00  
LIN-bus 3  
Funktion ukorrekt.

Fejlkode: U121987  
CAN-bus til multifunktionsstyreenhed  
Kommunikation forstyrret.

Fejlkode: U151300  
Kommunikation mellem klima- og kombiinstrumentstyreenhed  
Kommunikation forstyrret.

Fejlkode: U151800  
CAN-bus-forbindelse til drivlinjestyreenhed  
Kommunikation forstyrret.

|                  |                                   |                         |
|------------------|-----------------------------------|-------------------------|
| <b>Sikkerhed</b> | <b>ABA: Aktiv bremseassistent</b> | <b>ikke tilgængelig</b> |
| <b>Sikkerhed</b> | <b>Højre bagradarsensor</b>       | <b>ikke tilgængelig</b> |
| <b>Sikkerhed</b> | <b>Venstre bagradarsensor</b>     | <b>ikke tilgængelig</b> |
| <b>Komfort</b>   | <b>KI: Kombiinstrument</b>        | <b>2 Fejl</b>           |

Fejlkode: B226652  
Kørselsautoriseringsdata  
Modtagne data ugyldige.

Fejlkode: B226656  
Kørselsautoriseringsdata  
Modtagne data ugyldige.

|                |  |                         |
|----------------|--|-------------------------|
| <b>Komfort</b> | <b>Fartskriver</b>                                       | <b>ikke tilgængelig</b> |
| <b>Komfort</b> | <b>MFK: Multifunktionskamera</b>                         | <b>ikke tilgængelig</b> |
| <b>Komfort</b> | <b>RFK: Bakkamera</b>                                    | <b>ikke tilgængelig</b> |
| <b>Komfort</b> | <b>OBF dig. OBD</b>                                      | <b>0 Fejl</b>           |
| <b>Komfort</b> | <b>SG-SW-L Styreenhed forlygte til venstre</b>           | <b>ikke tilgængelig</b> |
| <b>Komfort</b> | <b>SG-SW-R Styreenhed forlygte til højre</b>             | <b>ikke tilgængelig</b> |
| <b>Komfort</b> | <b>SAM (signalregistrerings- +<br/>aktiveringsmodul)</b> | <b>29 Fejl</b>          |

Fejlkode: B11C113  
Ekstrabatteri  
Afbrydelse i strømkreds .

Fejlkode: B11C213  
Ekstrabatteri  
Hjælpebatteri ikke tilsluttet. Afbrydelse i strømkreds.

Fejlkode: B174901  
Kabinelys bag  
Strømkreds med fejl.

Fejlkode: B1ECE15  
Udgang stikdåserelæ 1. sæderække  
Strømkreds med fejl.

Fejlkode: B1F4500  
Starterbatteri

Modstand for stor.

Fejlkode: B210C16  
Spændingsforsyning  
Spænding for lav.

Fejlkode: B221D17  
Regnsensor  
Spændingsgrænseværdi overskredet.

Fejlkode: B225F04  
Lyssensor  
Intern fejl

Fejlkode: B22A308  
Styreenhed for kontrolpanel i loft  
Signal eller meddelelse ukorrekt.

Fejlkode: B22A564  
Karosseristyrenehed  
Uplausibelt signal.

Fejlkode: B237971  
Vinduesviskermotor  
Blokeret.

Fejlkode: B284549  
Nødbelysningsystem  
Funktion ukorrekt.

Fejlkode: U010008  
CAN-bus-forbindelse til motorstyrenehed  
Signal med fejl.

Fejlkode: U010087  
CAN-bus-forbindelse til motorstyrenehed  
CAN-meddelelse mangler.

Fejlkode: U012208  
CAN-bus-forbindelse til styreenhed for antispinsystem  
Kommunikation forstyrret.

Fejlkode: U012241  
CAN-bus-forbindelse til styreenhed for antispinsystem  
Kontrolsum for CAN-meddelelserne forkert.

Fejlkode: U012987  
CAN-kommunikation med styreenhed rekuperativt bremsesystem  
Budskab mangler.

Fejlkode: U014308  
CAN-bus til multifunktionsstyrenehed  
Kommunikation forstyrret.

Fejlkode: U014392  
CAN-bus til multifunktionsstyrenehed  
Kommunikation forstyrret.

Fejlkode: U015187  
CAN-bus-forbindelse til airbagstyrenehed  
CAN-meddelelse mangler.



Fejlkode: U016808  
CAN-busforbindelse til elektronisk tændingslås  
Kommunikation forstyrret.

Fejlkode: U016841  
CAN-busforbindelse til elektronisk tændingslås  
Kontrolsum fra CAN-meddelelse ukorrekt.

Fejlkode: U016864  
CAN-busforbindelse til elektronisk tændingslås  
Uplausibelt signal.

Fejlkode: U016887  
CAN-busforbindelse til elektronisk tændingslås  
CAN-meddelelse mangler.

Fejlkode: U016987  
CAN-bus til kontrolpanel i loft  
CAN-meddelelse mangler.

Fejlkode: U021208  
CAN-bus-forbindelse til ratstammemodul  
Signal eller meddelelse ukorrekt.

Fejlkode: U021241  
CAN-bus-forbindelse til ratstammemodul  
gen. checksumfejl

Fejlkode: U021287  
CAN-bus-forbindelse til ratstammemodul  
CAN-meddelelse mangler.

Fejlkode: U023108  
CAN-bus-forbindelse til regn- og lyssensor  
Signal eller meddelelse ukorrekt.

## **Komfort**

## **LRE Ratstammeelektronik**

## **7 Fejl**

Fejlkode: B210D84  
Ledningsnetsspænding  
Spændingsværdien ligger uden for det tilladte område.

Fejlkode: U010087  
CAN-bus-forbindelse til motorstyreenhed  
CAN-meddelelse mangler.

Fejlkode: U014187  
CAN-bus/forbindelse til karosseristyreenhed foran  
Kommunikation forstyrret.

Fejlkode: U015587  
CAN-bus-forbindelse til kombiinstrument  
CAN-meddelelse mangler.

Fejlkode: U016487  
CAN-bus-forbindelse til klimaanlægsstyreenhed  
CAN-meddelelse mangler.

Fejlkode: U016887  
CAN-busforbindelse til elektronisk tændingslås

CAN-meddelelse mangler.

Fejlkode: U019887  
Telefontastatur  
Fejl i kommunikation.

**Komfort**

**TSG VL Dørstyreenhed VF**

**1 Fejl**

Fejlkode: B210C16  
Spændingsforsyning  
Spænding for lav.

**Komfort**

**TSG VR Dørstyreenhed HF**

**2 Fejl**

Fejlkode: B210C16  
Spændingsforsyning  
Spænding for lav.

Fejlkode: U120A00  
Sædevarmekontakt  
Fejl i kommunikation.

**Komfort**

**STL: Elektrisk skydedør i venstre side**

**ikke tilgængelig**

**Komfort**

**STR: Elektrisk skydedør i højre side**

**ikke tilgængelig**

**Komfort**

**EZS: Elektr. tændingslås**

**13 Fejl**

Fejlkode: B154E13  
Antennemodul  
Afbrydelse i strømkreds .

Fejlkode: B210A00  
Systemspænding  
Spænding for lav.

Fejlkode: B210D00  
Spændingsforsyning  
Spænding for lav.

Fejlkode: B214B11  
Hvilestrømfrakoblings-relæ  
Kortslutning til stel.

Fejlkode: B21DC01  
Elektronisk tændingslås  
Pufferbatteri fejlbehæftet.

Fejlkode: U001988  
Kabine, CAN-bus  
Kommunikation forstyrret.

Fejlkode: U006488  
CAN-bus-forbindelse til styreenhed til brugerinterfacet  
Kommunikation forstyrret.

Fejlkode: U012264  
CAN-bus-forbindelse til ABS/ESP-styreenhed  
Hella Gutmann Solutions GmbH

CAN-signal fejl.

Fejlkode: U012287  
CAN-bus-forbindelse til ABS/ESP-styreenhed  
CAN-meddelelse mangler.

Fejlkode: U103888  
Diagnose-CAN-bus  
CAN-bus slået fra.

Fejlkode: U104388  
CAN-bus  
Kommunikation forstyrret.

Fejlkode: U116000  
CAN-bus  
Bus-vågning genkendt.

Fejlkode: U301700  
Realtidsur  
Intern fejl.

**Komfort** **MRM Ratstammestyreenhed** **0 Fejl**

**Komfort** **PARK: Parkeringshjælp** **5 Fejl**

Fejlkode: B210A00  
Systemspænding  
Spændings-/strømforsyning lav.

Fejlkode: B210C16  
Spændingsforsyning  
Spænding for lav.

Fejlkode: U010186  
CAN-bus-forbindelse til gearkassestyreenhed  
Signal med fejl.

Fejlkode: U012287  
CAN-bus-forbindelse til styreenhed for antispinsystem  
CAN-meddelelse mangler.

Fejlkode: U014087  
CAN-bus-forbindelse til karosseristyreenhed  
Meddelelse mangler/med fejl.

**Komfort** **AHE: Anhængerregistrering** **ikke tilgængelig**

**Komfort** **ESE indstilling førersæde** **ikke tilgængelig**

**Komfort** **ESE indstilling passagersæde** **ikke tilgængelig**

**Komfort** **PSM: Programmerbart specialmodul** **0 Fejl**

**Komfort** **OLU: Onboard Logic Unit** **ikke tilgængelig**

**Gearkasse** **Gearkasse** **2 Fejl**

Fejlkode: U014100  
CAN-bus/forbindelse til karosseristyrenehed foran  
Kommunikation forstyrret.

Fejlkode: U012600  
CAN-bus-forbindelse til ratstammemodul  
Kommunikation forstyrret.

## **Gearkasse**

**VG: Fordelergear**

**ikke tilgængelig**

## **Gearkasse**

**ISM CAN OBD**

**4 Fejl**

Fejlkode: P179A12  
Gearskiftestyreenhed  
Kortslutning til plus.

Fejlkode: B210A00  
Systemspænding  
Spændings-/strømforsyning lav.

Fejlkode: U012187  
Ignorer fejlkode  
Fejlkode ikke defineret af bilfabrikanten.

Fejlkode: P179D00  
Gearskiftestyreenhed  
Funktion ukorrekt.

## **Tyverisikring**

**EDW: Tyverialarm**

**ikke tilgængelig**

## **Styretøj**

**Elektr. servostyring**

**7 Fejl**

Fejlkode: P063529  
Servostyring  
Funktion ukorrekt.

Fejlkode: B210F00  
Spændingsforsyning kl. 30  
Spændingsforsyning med fejl.

Fejlkode: B210D00  
Spændingsforsyning  
Spænding for lav.

Fejlkode: B210D16  
Spændingsforsyning  
Spænding for lav.

Fejlkode: U103E00  
Chassis-Flexray-bus  
Fejl i kommunikation.

Fejlkode: U042900  
CAN-bus-forbindelse til ratstammemodul  
Uplausibelt signal.

Fejlkode: B210A00  
Spændingsforsyning  
Underspænding registreret.

Hella Gutmann Solutions GmbH

|   |   |                         |
|---|---|-------------------------|
| <b>Audio/Video</b>  | <b>MBAC: Mercedes-Benz Advanced Control</b> | <b>ikke tilgængelig</b> |
| <b>Audio/Video</b>  | <b>MBUX Head Unit</b>                       | <b>8 Fejl</b>           |
| <p>Fejlkode: B14BC13<br/>CAN-bus-forbindelse mellem infotainmentstyreenhed og kombiinstrument<br/>Afbrydelse i strømkreds .</p> <p>Fejlkode: B210A00<br/>Systemspænding<br/>Spændings-/strømforsyning lav.</p> <p>Fejlkode: B210D00<br/>Spændingsforsyning<br/>Spænding for lav.</p> <p>Fejlkode: B21A100<br/>styreenhed<br/>Styreenhedsreset udført.</p> <p>Fejlkode: U015587<br/>CAN-bus-forbindelse til kombiinstrument<br/>CAN-meddelelse mangler.</p> <p>Fejlkode: U026487<br/>CAN-kommunikation med RFK (bakkamera)<br/>Kommunikation forstyrret.</p> <p>Fejlkode: U103888<br/>Diagnose-CAN-bus<br/>CAN-bus slået fra.</p> <p>Fejlkode: U104088<br/>CAN-bus telematiksystem<br/>Fejl i kommunikation. System slukket.</p> |   |                         |
| <b>Audio/Video</b>  | <b>ZAN OBD</b>                              | <b>2 Fejl</b>           |
| <p>Fejlkode: B210A00<br/>Systemspænding<br/>Spændings-/strømforsyning lav.</p> <p>Fejlkode: B210D00<br/>Spændingsforsyning<br/>Spænding for lav.</p>  |   |                         |
| <b>Audio/Video</b>  | <b>Telematik HERMES</b>                     | <b>9 Fejl</b>           |
| <p>Fejlkode: B15C731<br/>Nødkaldstast<br/>Uplausibelt signal.</p> <p>Fejlkode: B15CA31<br/>Informationsserviceknop<br/>Der forefindes intet signal.</p> <p>Fejlkode: B15CC31</p>  |   |                         |

Vejhjælpsknap  
Signal mangler.

Fejlkode: B15D813  
Mute-funktion for audiosystem  
Afbrydelse i strømkreds .

Fejlkode: B210D00  
Spændingsforsyning  
Spænding for lav.

Fejlkode: U010000  
CAN-bus/forbindelse til motorstyreenhed  
Kommunikation forstyrret.

Fejlkode: U016800  
CAN-busforbindelse til elektronisk tændingslås  
Kommunikation forstyrret.

Fejlkode: U103888  
Diagnose-CAN-bus  
CAN-bus slået fra.

Fejlkode: U140D00  
Hjulfølere  
Hjulhastigheder indbyrdes uplausible.

**Audio/Video**

**MTAS Mobiltelefonholder**

**ikke tilgængelig**

**Dæktryksovervågning**

**RDK OBD**

**ikke tilgængelig**