

## KIA EV6 325 HK AUTOMAT 4WD

EF50527

48 633 KM

30.03.2023  
Førstegang registrert

Elektrisk

CHASSISNR: KNAC381CPP5103409

BRUKTIMPORT: Nei

KJØRETØY: Personbil

FRIST FOR PKK: 30.03.2027

Testen er en uavhengig vurdering av kjøretøyets tekniske tilstand med det utstyret som er i bilen på testtidspunktet og kontrolleres iht. definerte kontrollpunkter for bilen.

Vurderingene gjøres ut ifra bilens alder og kilometerstand. Evt. feil fremkommer under Anmerkninger. Viking anmerker kun feil og mangler som avdekkes på testtidspunktet. Punkter som ikke er angitt i testen er ikke kontrollert.



### OPPSUMMERT STATUS PÅ KJØRETØY

Kontrollert Anmerkninger se neste side

IDENTITET

ASSISTENTSYSTEMER OG DIAGNOSE

EKSTERIØR

LYS

MOTOR

HJULOPPHENG/STYRING

BREMSER

GIR OG DRIVLINJE

INTERIØR

OPPLYSNINGER/KLARGJØRING

PUNKT	BESKRIVELSE	PLASSERING	
<b>Assistentsystemer og diagnose</b>			
1.1	Systemfunksjoner	Dekktrykkvarsler lyser.	
1.2	Systemfunksjoner	Varsellampe lyser se bilde.	
<b>Eksteriør</b>			
2.1	Lakk	Generelt mye riper.	
2.2	Panser	Ripe(r).	
2.3	Dører -	Bulk.	venstre foran, høyre bak
2.4	Bakluke	Ripe(r).	
2.5	Skjermer -	Bulk.	høyre bak
2.6	Vinduspussere/-spyler -	vindusviskere går tregt og feil justert	foran
2.7	Dekk/Felger	Kantkjørt felg. to stk vinterfelg	
2.8	Dekk/Felger	Kantkjørt felg diamond cut . en sommerfelg	
2.9	Dekk/Felger -	Dekkskade sommerhjul.	høyre foran
2.10	Terskler/innlastningssone -	Noen riper og småbulker.	venstre foran, høyre bak



1.1 Dekktrykkvarsler lyser

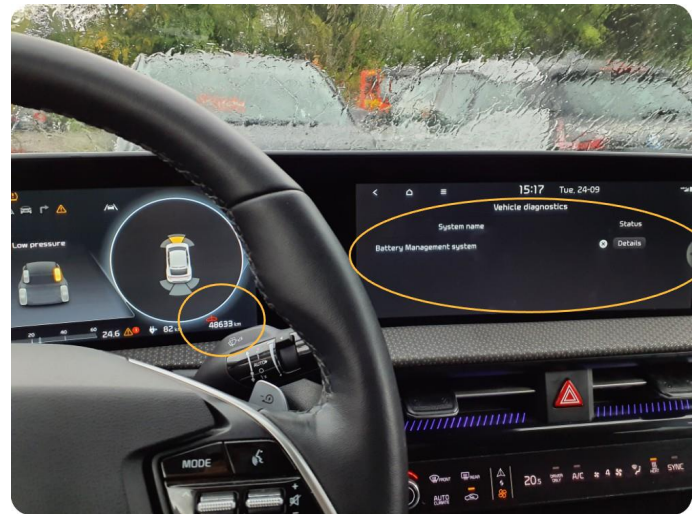

1.2 Varsellampe lyser se bilde

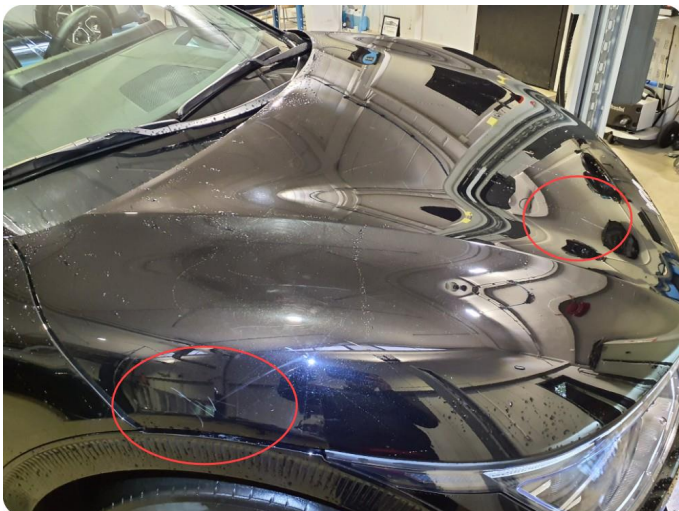

2.2 Ripe(r)



2.3 Bulk



2.4 Ripe(r)



2.5 Bulk





2.7 Kantkjørt felg To stk vinterfelg

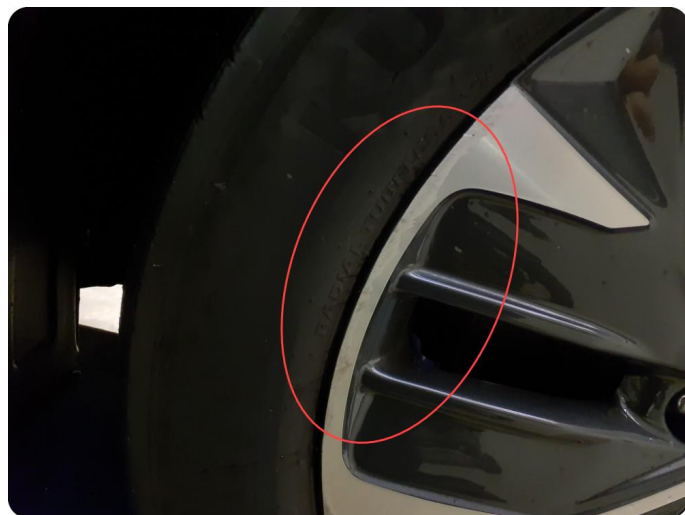

2.8 Kantkjørt felg Diamond Cut En sommerfelg



2.9 Dekksskade sommerhjul



2.10 Noen riper og småbulker

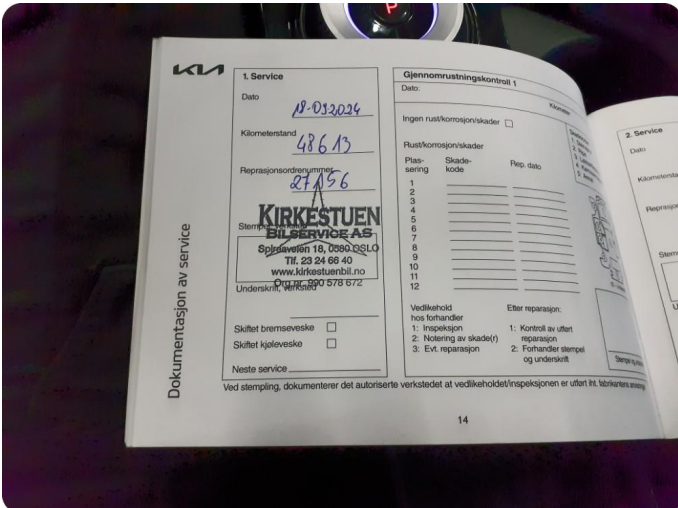



Utført 24.09.2024

SYSTEM	ANTALL
Blokkeringsfrie bremsler / elektronisk stabilit... - ABS/ESP	0
Kollisjonspuete - Kollisjonssikringssystem	0
Instrument - CLU	0
Smart key unit (Smart Key ECU) - SMK	0
Klimakontroll - ACC	0
Batteristyringsystem - BMS U111800                      Tapt kommunikasjon med hybrid/EV-batteri elektronisk kjølevæskpumpe	1
Motor control unit-Rear (Bakre motorstyreenhet) - MCU-R	0
Motor control unit-Front (Fremre motorstyrings... - MCU-F	0
Vehicle control system (Kjøretøystyreenhet / I... - VCU/LDC	0
Innebygget lader - OBC	0
Ladekontrollmodul - CCM	0
E-Shifter (Elektronisk veksler) - E-Shifter (Elektronisk veksler)	0
Multifunksjonkamera - MFC	0
Forward collision avoidance assist (Frontkoll... - FCA/SCC (Frontkollisjon - unnvikelsesassistanse (FCA/SCC))	0
ADAS kjøring ECU - ADAS_DRV	0
Hjørneradar - C_RADAR	0
Intelligent frontlyssystem - IFS 08A2                      Unknown fault code 8188                      Unknown fault code	2
Servostyring - EPS (Elektrisk servostyring)	0
Karosserikontrollmodul (BCM) - BCM	0
Smart koblingsboks - SJB	0
SBW Control unit (Girskiftkontrollenhet) - SCU	0
Virtuelt motorlydsystem - VESS	0
Audio/videonavigasjon - AVN	0

**KJØRETØYDATA**

<b>ANTALL NØKLER</b>	2	<b>ANTALL LADEKABLER</b>	2
----------------------	---	--------------------------	---

**PRØVEKJØRING**

PRØVEKJØRT	HASTIGHET	KJØREFORHOLD
Ja	60	Vått

**DEKK OG BREMSER**

<b>PRODUKSJONSDATO SOMMERDEKK</b>	Uke 34, 2022	<b>PRODUKSJONSDATO VINTERDEKK</b>	Uke 29, 2022
-----------------------------------	--------------	-----------------------------------	--------------

	VENSTRE FORAN	HØYRE FORAN	VENSTRE BAK	HØYRE BAK
Mønsterdybde sommerdekk	3,5	2	3,5	2,5
Mønsterdybde vinterdekk	5,5	5,5	5,5	5,5

**SERVICEINFORMASJON**

KOMPLETT HISTORIKK	ELEKTRONISK SERVICEHEFTE
Ja	Nei
SISTE SERVICEDATO	KILOMETERSTAND
18.09.2024	48613

<b>Identitet</b>	<b>Hjuloppheng/styring</b>
Kjennemerke	Retningsstabilitet/selvoppretting
Understellsnummer	Ratt/styringsmekanisme
Dokumentasjon utstyr/godkjenning	Hjullager
Nøkler	Fjærer/støtdemper
	Ledd
<b>Assistentsystemer og diagnose</b>	Stabilisatorer/stag
Kamera	Forstilling
Sensor	Bakstilling
Systemfunksjoner	
Diagnose	<b>Bremser</b>
Prøvekjøring	Bremsefunksjon
	Parkeringsbrems
<b>Eksteriør</b>	Bremsekraftforsterker
Lakk	Bremsevæske
Antirustbehandling	Lekkasjer
Under bil	Rør/slanger
Panser	Skiver
Dører	Bremseskjold
Bakluke	
Låser/tyverisikring	<b>Gir og drivlinje</b>
Skjermer	Girkasse
Speil	Differensial
Korrosjon	Aksler
Vinduspussere/-spyer	Fordelegingskasse
Verktøy/nødutstyr	
Dekk/Felger	<b>Interiør</b>
Hjulmuttere/-bolter	Dashbord
Døråpning	Instrumenter og brytere
Terskler/innlastningssone	Midtkonsoll/midtarmlene
Støtfanger	Dørtrekk
Grill	Seter
Tak	Taktrekk
Frontvindu	Tepper/bekledning
Vinduer	Vindusheiser
Kanal	Bilbelte
Stolpe	Varme/AC/Klima
Alle flater	Signalhorn/Lydsignal
Ladeluke/tanklokk	Multimedia
	Multifunksjonsratt
<b>Lys</b>	Ratt
Lys foran	Deksel
Lys bak	
Markeringslys	<b>Opplysninger/klargjøring</b>
Retningslys	Opplysninger
Nødsignallys	Interiør
Parkeringslys	Øvrig utstyr/klargjøring
Refleks	Annet
Andre lys	
<b>Motor</b>	
Batteri(er)	
El/hybrid batteripakke	
Elektroniske styresystemer	
Lekkasjer	
Motorfester/-demper	
Service	
Startmotor	
Trekkraft	

Det tas forbehold om avvik på utstyr avhengig av biltype, årsmodell. Listen er å betrakte som en brutto liste



**1. Rapporten**

Rapporten inneholder identifikasjon av kjøretøy, samt beskrivelse av testens omfang med måleresultater der det foreligger.

**2. Bedømming**

Punktene som bilen er testet etter fremkommer i testen. Punktene er dynamiske og tilpasset bilens motor og drivlinje.

Anmerkninger kommer frem under Anmerkninger med forklaring av feil eller mangelens omfang med Bildedokumentasjon der det er mulig.

Inneholder testen prissetting av påkost gjøres dette ut ifra Viking sine prislister og oppslagsverk mot dele kataloger justert for snittet i bilbransjen. Prisene kan avvike fra merkeforhandler.

**3. Eiendomsrett**

Testens resultat tilhører Vikings kunde. Testresultatene leveres ikke ut til andre uten samtykke fra Vikings kunde.

**4. Demontering**

Viking demonterer ikke for kontroll/vurdering, og kan dermed ikke påpeke feil som kun avdekkes ved demontering.

**5. Prøvekjøring, periodiske feil og fremtidige problemer**

Viking anmerker kun feil og avvik som oppdages på testtidspunktet. Testen er å anse som et «øyeblikksbilde» av bilen. Periodiske feil/avvik/oljeforbruk kan forekomme uten at dette kan avdekkes pga. manglende symptom (fremtredelse) på testtidspunktet. Det er ikke mulig å forutse framtidige problemer, feil eller avvik. Testen er ikke å anse som en PKK kontroll, og det kan være avvik i bedømming der det er rom for skjønnsmessig vurdering. Det opplyses kun når frist for neste PKK kontroll er, ikke om det foreligger mangler ved en tidligere PKK kontroll.

Viking prøvekjører bilen i begrenset grad, kort tur i nærområdet til teststasjonen og er avhengig av kjøreforhold og bilens tekniske tilstand. Tekniske installasjoner som kreves spesielle kjøreforhold for å kontrollere funksjoner som 4x4 ol. blir kun testet dersom kjøreforholdene gjør det mulig å teste funksjon på testtidspunktet.

**6. Avlesing av diagnose**

Viking leser av feilmeldinger som bilens produsent har gitt tilgang til og som er tilgjengelig på testtidspunktet. Avlesning av diagnose leses med gjeldende test utstyr som benyttes av Viking. Punktene som fremkommer under Utlesning av feilkoder. Ved usikkerhet rundt punktene anbefaler Viking en videre utredning. Viking Kontroll kan ikke påvise avvik i bilens oppgitte kilometerstand ved hjelp av diagnose.

**7. Driftsbatterier på el- og hybridbiler vil kun bil visuelt kontrollert**

Per i dag finnes det ikke gode nok måleinstrumenter som kan dokumentere den eksakte kapasiteten på batteriet. Viking kan ikke garantere at kapasiteten på testtidspunktet stemmer overens med produsentens oppgitte data.

**8. Vikings ansvar**

Viking har vurdert alle kontrollpunkter etterrettelig og etter beste skjønn. Kontrollpunkter som ikke omtales i rapporten er ikke en del av vurderingen.

☒ Evt. feil/avvik som avdekkes i etterkant av kontrollen kan kun lastes Viking dersom dette skyldes uaktsomhet ved utførelse av kontrollen.

☒ Ved ansvar for Viking skal erstatningssummen dog aldri overskride kontraktssummen. Med kontraktssummen menes her priser for den enkelte test.

Dersom det skulle være uoverensstemmelser i forbindelse med leveransen, kan kunde ta dette opp med Viking. Eventuelle reklamasjoner må være Viking i hende senest 10 dager etter at testen er utført. Viking forbeholder seg retten til å kontrollere punktet det reklameres på før videre saksbehandling.