

AUDI E TRON 55 426 HK AUTOMAT 4WD

EF23851

39 020 KM

20.12.2022
Førstegang registrert

Elektrisk

CHASSISNR: WAUZZZGE2PB017526

BRUKTIMPORT: Nei

KJØRETØY: Personbil

FRIST FOR PKK: 20.12.2026

Testen er en uavhengig vurdering av kjøretøyets tekniske tilstand med det utstyret som er i bilen på testtidspunktet og kontrolleres iht. definerte kontrollpunkter for bilen.

Vurderingene gjøres ut ifra bilens alder og kilometerstand. Evt. feil fremkommer under Anmerkninger. Viking anmerker kun feil og mangler som avdekkes på testtidspunktet. Punkter som ikke er angitt i testen er ikke kontrollert.



OPPSUMMERT STATUS PÅ KJØRETØY

Kontrollert Anmerkninger se neste side

IDENTITET

ASSISTENTSYSTEMER OG DIAGNOSE

EKSTERIØR

LYS

MOTOR

HJULOPPHENG/STYRING

BREMSER

GIR OG DRIVLINJE

INTERIØR

OPPLYSNINGER/KLARGJØRING

PUNKT	BESKRIVELSE	PLASSERING	
Identitet			
1.1	Dokumentasjon utstyr/godkjenning	Mangler servicedokumentasjon. ikke hatt første service enda	
1.2	Nøkler	Skadet. den ene er tapet	
Eksteriør			
2.1	Lakk	bil er våt dårlig innsyn til lakk	
2.2	Lakk -	har noen småriper og bruksslitasje	høyre, foran, bak, venstre
2.3	Under bil -	Beskyttelsesplate skadet/mangler. sprekk	foran
2.4	Dører -	P-bulk.	venstre foran
2.5	Bakluke	Bulk med lakkskade.	
2.6	Vinduspussere/-spyler -	Mangler deksel pusserarm .	bak
2.7	Vinduspussere/-spyler -	Utslitte pusserblader.	bak
2.8	Dekk/Felger -	Kantkjørt felg. sommer	høyre foran, venstre foran, høyre bak
2.9	Dekk/Felger	Kantkjørt felg. to stk vinter	
2.10	Støtfanger -	Ripe(r) ned til grunning.	foran
2.11	Støtfanger -	Ripe(r). og bruksslitasje	bak

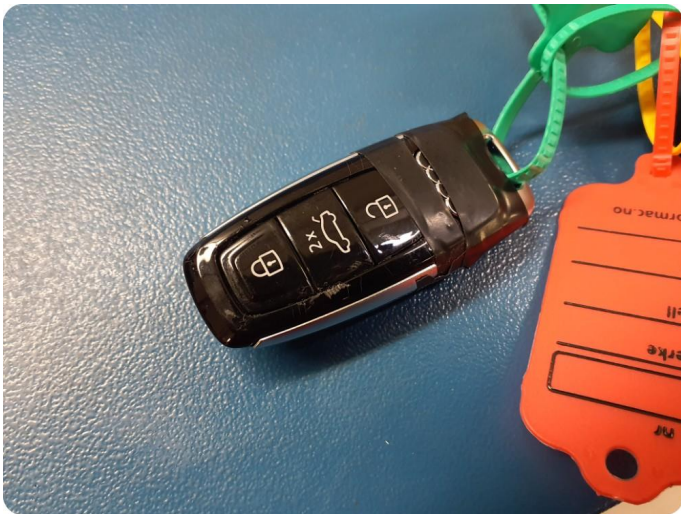

1.2 Skadet Den ene er tapet



2.3 Beskyttelsesplate skadet/mangler Sprekk



2.4 P-bulk



2.5 Bulk med lakkskade



2.6 Mangler deksel pusserarm



2.8 Kantkjørt felg Sommer



2.8 Kantkjørt felg Sommer



2.8 Kantkjørt felg Sommer



2.9 Kantkjørt felg To stk vinter

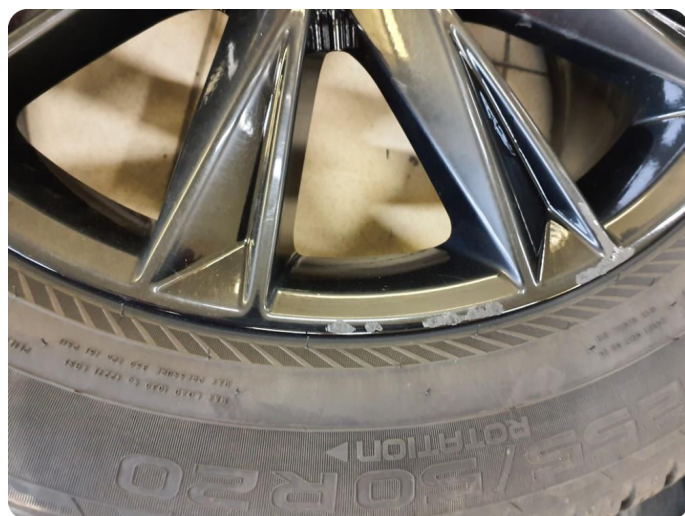

2.9 Kantkjørt felg To stk vinter



2.10 Ripe(r) ned til grunning



2.11 Ripe(r) Og bruksslitasje



Utført 22.08.2024

SYSTEM	ANTALL
Bremser - ABS C101AF1 Venstre fremre ABS hjulhastighetssensor	1
Kollisjonspute - Diagnose	0
Girkasse - Velgerspak	0
Instrument - Diagnose	0
Klimakontroll - Diagnose	0
Elbil - EASA, EASB, EATA, EAUA, EAVA, EAWA, EDEA 00822A Unknown fault code 005A26 Unknown fault code U041500 Ugyldige data mottatt fra U041600 Ugyldige data mottatt fra kontrollmodul kjøretøydynamikk	4
HV-batterilader kontrollmodul - Diagnose B200000 Feil i kontrollmodul U15AC00 Signaldempingslogg U15BF00 Intelligent ladefunksjon P0CA400 Hybrid/EV-batteri ladespenning høy U10BA00 Lokal data bus U15AD00 Hurtiglading (DC)	6
HV-batteriregulering - Diagnose	0
Kontrollmodul for elektrisk drev - Diagnose	0
Termisk styring - Diagnose	0
Aktuator for støy fra utsiden - Diagnose	0
Elektrisk drivverk 2 - Diagnose	0
Voltage converter high voltage (Inverter høy s... - Diagnose)	0
Koble fra/til høyspentsystem - Diagnose	0
Kameramodul foran. - Diagnose C12B3FD Førerassistentsystemer frontkamera B107BF0 Føler parkeringshjelp bak B2F0800 Utviklingskode 8 C12D7F0 Nødassistent	4
ADAS - Avstandskontrollenhet U112300 Databuss feilverdi mottatt	1
parkeringshjelp - Diagnose	0
Komfortsystem sentral kontrollmodul - Diagnose B147918 Fjernkontrollnøkkel 1	1

SYSTEM	ANTALL
Infotainment - Informasjonselektronikk 1 U111000 Funksjonsbegrensning på grunn av kommunikasjonsavbrudd	1
Multifunksjon - Frontlyktsystem, Frontlyktsystem C123A11 Pære for kjørellys og parkeringslys U112600 Udefinert kontrollmodul	2
Gateway - Diagnose U10E100 Nødoppringingsmodul U111100 Funksjonsbegrensning pga. manglende melding C12A5F0 Konfigurasjon av kjøretøyets elektriske system U12D000 IPv6 adressekonflikt	4
Dørelektronikk - Bakdør, førerside B122D29 Låsenhet for sentrallås	1
Dørelektronikk - Bagasjeromslukkeelektronikk	0
Elektrisk styringslås - Diagnose	0
Steering - Rattstamme Elektronikk	0
Steering - Styreservo	0
Batterilader 1 for mobile enheter - Diagnose	0
Kontrollenhet telematisk - Diagnose	0
Chassiskontroll - Air Suspension	0
Setejustering - Setejustering førerside	0
Tilhengermodul - Diagnose	0
Dørelektronikk - Førerside	0
Dørelektronikk - Passasjerside	0
Dørelektronikk - Bakdør, passasjerside	0
Sentral elektronikk - Diagnose	0
Frontlyktsystem - Frontlyktregulering	0

KJØRETØYDATA

ANTALL NØKLER	2	ANTALL LADEKABLER	2
----------------------	---	--------------------------	---

PRØVEKJØRING

PRØVEKJØRT	HASTIGHET	KJØREFORHOLD
Ja	80	Vått

KLIMAAANLEGG

TEMPERATUR INN TIL KLIMAAANLEGG	21,00	TEMPERATUR UT AV KLIMAAANLEGG	7,00
----------------------------------------	-------	--------------------------------------	------

DEKK OG BREMSER

PRODUKSJONSDATO SOMMERDEKK	Uke 42, 2022	PRODUKSJONSDATO VINTERDEKK	Uke 13, 2022
-----------------------------------	--------------	-----------------------------------	--------------

	VENSTRE FORAN	HØYRE FORAN	VENSTRE BAK	HØYRE BAK
Mønsterdybde sommerdekk	5,1	5,5	5,4	4,8
Mønsterdybde vinterdekk	6,3	6,4	6,9	6,7

SERVICEINFORMASJON

KOMPLETT HISTORIKK
Ikke kontrollert

ROLLO / BAGASJEROMSSKJULER

ROLLO / BAGASJEROMSSKJULER
Ja

Identitet	Hjuloppheng/styring
Kjennemerke	Retningsstabilitet/selvoppretting
Understellsnummer	Ratt/styringsmekanisme
Dokumentasjon utstyr/godkjenning	Hjullager
Nøkler	Fjærer/støtdemper
	Ledd
Assistentsystemer og diagnose	Stabilisatorer/stag
Kamera	Forstilling
Sensor	Bakstilling
Systemfunksjoner	
Diagnose	Bremser
Prøvekjøring	Bremsefunksjon
	Parkeringsbrems
Eksteriør	Bremsekraftforsterker
Lakk	Bremsevæske
Antirustbehandling	Lekkasjer
Under bil	Rør/slanger
Panser	Skiver
Dører	Bremseskjold
Bakluke	
Låser/tyverisikring	Gir og drivlinje
Skjermer	Girkasse
Speil	Differensial
Korrosjon	Aksler
Vinduspussere/-spyer	Fordelingskasse
Verktøy/nødutstyr	
Dekk/Felger	Interiør
Hjulmuttere/-bolter	Dashbord
Døråpning	Instrumenter og brytere
Terskler/innlastningssone	Midtkonsoll/midtarmlene
Støtfanger	Dørtrekk
Grill	Seter
Tak	Taktrekk
Frontvindu	Tepper/bekledning
Vinduer	Vindusheiser
Kanal	Bilbelte
Stolpe	Varme/AC/Klima
Alle flater	Signalhorn/Lydsignal
Ladeluke/tanklokk	Multimedia
	Multifunksjonsratt
Lys	Ratt
Lys foran	Deksel
Lys bak	
Markeringslys	Opplysninger/klargjøring
Retningslys	Opplysninger
Nødsignallys	Interiør
Parkeringslys	Øvrig utstyr/klargjøring
Refleks	Annet
Andre lys	
Motor	
Batteri(er)	
El/hybrid batteripakke	
Elektroniske styresystemer	
Lekkasjer	
Motorfester/-demper	
Service	
Startmotor	
Trekkraft	

Det tas forbehold om avvik på utstyr avhengig av biltype, årsmodell. Listen er å betrakte som en brutto liste

1. Rapporten

Rapporten inneholder identifikasjon av kjøretøy, samt beskrivelse av testens omfang med måleresultater der det foreligger.

2. Bedømming

Punktene som bilen er testet etter fremkommer i testen. Punktene er dynamiske og tilpasset bilens motor og drivlinje.

Anmerkninger kommer frem under Anmerkninger med forklaring av feil eller mangelens omfang med Bildedokumentasjon der det er mulig.

Inneholder testen prissetting av påkost gjøres dette ut ifra Viking sine prislister og oppslagsverk mot dele kataloger justert for snittet i bilbransjen. Prisene kan avvike fra merkeforhandler.

3. Eiendomsrett

Testens resultat tilhører Vikings kunde. Testresultatene leveres ikke ut til andre uten samtykke fra Vikings kunde.

4. Demontering

Viking demonterer ikke for kontroll/vurdering, og kan dermed ikke påpeke feil som kun avdekkes ved demontering.

5. Prøvekjøring, periodiske feil og fremtidige problemer

Viking anmerker kun feil og avvik som oppdages på testtidspunktet. Testen er å anse som et «øyeblikksbilde» av bilen. Periodiske feil/avvik/oljeforbruk kan forekomme uten at dette kan avdekkes pga. manglende symptom (fremtredelse) på testtidspunktet. Det er ikke mulig å forutse framtidige problemer, feil eller avvik.

Testen er ikke å anse som en PKK kontroll, og det kan være avvik i bedømming der det er rom for skjønnsmessig vurdering. Det opplyses kun når frist for neste PKK kontroll er, ikke om det foreligger mangler ved en tidligere PKK kontroll.

Viking prøvekjører bilen i begrenset grad, kort tur i nærområdet til teststasjonen og er avhengig av kjøreforhold og bilens tekniske tilstand. Tekniske installasjoner som kreves spesielle kjøreforhold for å kontrollere funksjoner som 4x4 ol. blir kun testet dersom kjøreforholdene gjør det mulig å teste funksjon på testtidspunktet.

6. Avlesing av diagnose

Viking leser av feilmeldinger som bilens produsent har gitt tilgang til og som er tilgjengelig på testtidspunktet.

Avlesning av diagnose leses med gjeldende test utstyr som benyttes av Viking. Punktene som fremkommer under Utlesning av feilkoder. Ved usikkerhet rundt punktene anbefaler Viking en videre utredning. Viking Kontroll kan ikke påvise avvik i bilens oppgitte kilometerstand ved hjelp av diagnose.

7. Driftsbatterier på el- og hybridbiler vil kun bil visuelt kontrollert

Per i dag finnes det ikke gode nok måleinstrumenter som kan dokumentere den eksakte kapasiteten på batteriet. Viking kan ikke garantere at kapasiteten på testtidspunktet stemmer overens med produsentens oppgitte data.

8. Vikings ansvar

Viking har vurdert alle kontrollpunkter etterrettelig og etter beste skjønn. Kontrollpunkter som ikke omtales i rapporten er ikke en del av vurderingen.

☒ Evt. feil/avvik som avdekkes i etterkant av kontrollen kan kun lastes Viking dersom dette skyldes uaktsomhet ved utførelse av kontrollen.

☒ Ved ansvar for Viking skal erstatningssummen dog aldri overskride kontraktssummen. Med kontraktssummen menes her priser for den enkelte test.

Dersom det skulle være uoverensstemmelser i forbindelse med leveransen, kan kunde ta dette opp med Viking. Eventuelle reklamasjoner må være Viking i hende senest 10 dager etter at testen er utført. Viking forbeholder seg retten til å kontrollere punktet det reklameres på før videre saksbehandling.