

# CASTALLA

Castalla, un encantador municipio en la provincia de Alicante, es un lugar ideal para quienes valoran la naturaleza y la tranquilidad. Situado en la pintoresca comarca de la Hoya de Castalla, el entorno natural de Castalla está marcado por la belleza de las sierras de Maigmó y del Castellar. Aquí, las rutas de senderismo y los espacios al aire libre permiten disfrutar plenamente de la flora y fauna locales.

A pocos kilómetros se encuentra el Parque Natural de la Sierra de Mariola, un área protegida conocida por su biodiversidad y paisajes impresionantes. Vivir en Castalla es disfrutar de un ambiente sereno y natural, donde la conexión con la naturaleza es parte del día a día, ofreciendo una calidad de vida auténtica y relajada.



# LA CASA QUE ESTÁS BUSCANDO

Descubre tu hogar ideal en Castalla: disfruta de la tranquilidad, la belleza natural de sus sierras y una comunidad acogedora, todo con fácil acceso a servicios esenciales: Haz de Castalla tu refugio perfecto.

Desde REGEVI te ofrecemos una exclusiva promoción de 21 viviendas de 3-4 dormitorios con amplias zonas de terraza y jardín.

Gracias a su ubicación, en Castalla podrás disfrutar de su entorno natural impresionante, marcado por las sierras del Maigmó y del Castellar, ofreciendote una calidad de vida excepcional gracias a su ambiente tranquilo y relajado, ideal para quienes buscan escapar del bullicio urbano.



# CASTALLA, EL LUGAR PERFECTO PARA VIVIR

Restaurar edificios incompletos es una solución efectiva para optimizar recursos y revitalizar áreas urbanas. Esta práctica permite aumentar la oferta de viviendas asequibles, proporcionando hogares de calidad que mejoran la calidad de vida de sus residentes.

Además, contribuye a la sostenibilidad al reducir el impacto ambiental asociado con nuevas construcciones. La restauración de estos edificios también fomenta el desarrollo económico local, creando empleos y atrayendo inversiones.

Al transformar estructuras abandonadas en espacios habitable y funcionales, se construye un futuro más brillante y sostenible para las comunidades.



REGEVI. CASTALLA

La ubicación de tu nueva vivienda que se encuentra a tan solo unos minutos de Castalla te permitirá acceder a todos los servicios que ofrece a la población a través de rápidas conexiones con la A-7 y carreteras secundarias que conectan los diferentes puntos de la comarca.

Uno de los mayores atractivos es la cercanía con la naturaleza y su entorno dada la cercanía con parajes como la Sierra del Maigmo o parajes protegidos como els Plantadets.

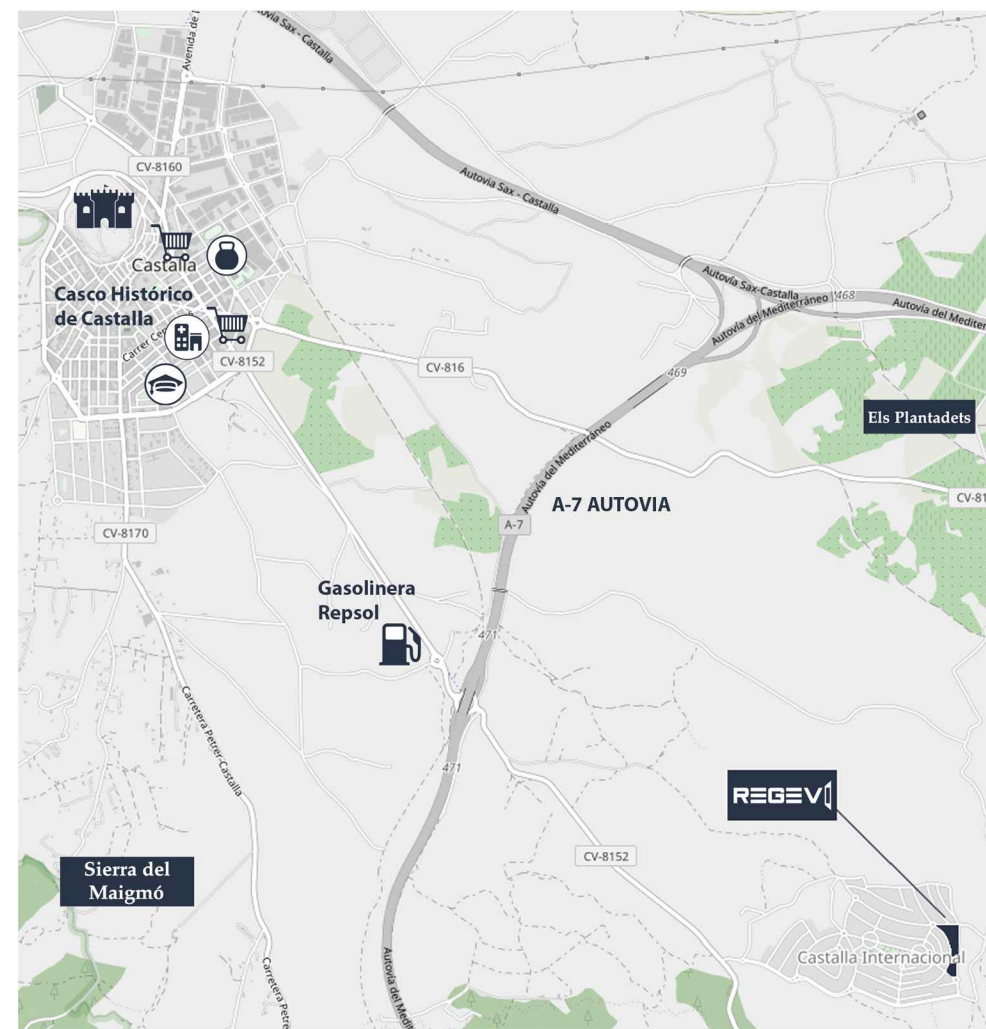

# LA URBANIZACIÓN IDEAL PARA LA FAMILIA

Castalla es el lugar perfecto para la familia ya que dispone de espacios para poder disfrutar con los tuyos.

Las viviendas cuentan con espacio para aparcamiento propio, piscinas y agradables terrazas con jardín para disfrute.



REGEVI. CASTALLA



# ACOGEDORES ESPACIOS DE CALIDAD HECHOS PARA TI

Las viviendas renovadas contarán con acabados modernos y de alta calidad.

Los interiores se diseñarán con tonos claros, creando espacios luminosos y acogedores.

La estética será contemporánea, con una imagen de vanguardia que combina funcionalidad y estilo, ofreciendo un ambiente nuevo y sofisticado.



REGEVI. CASTALLA







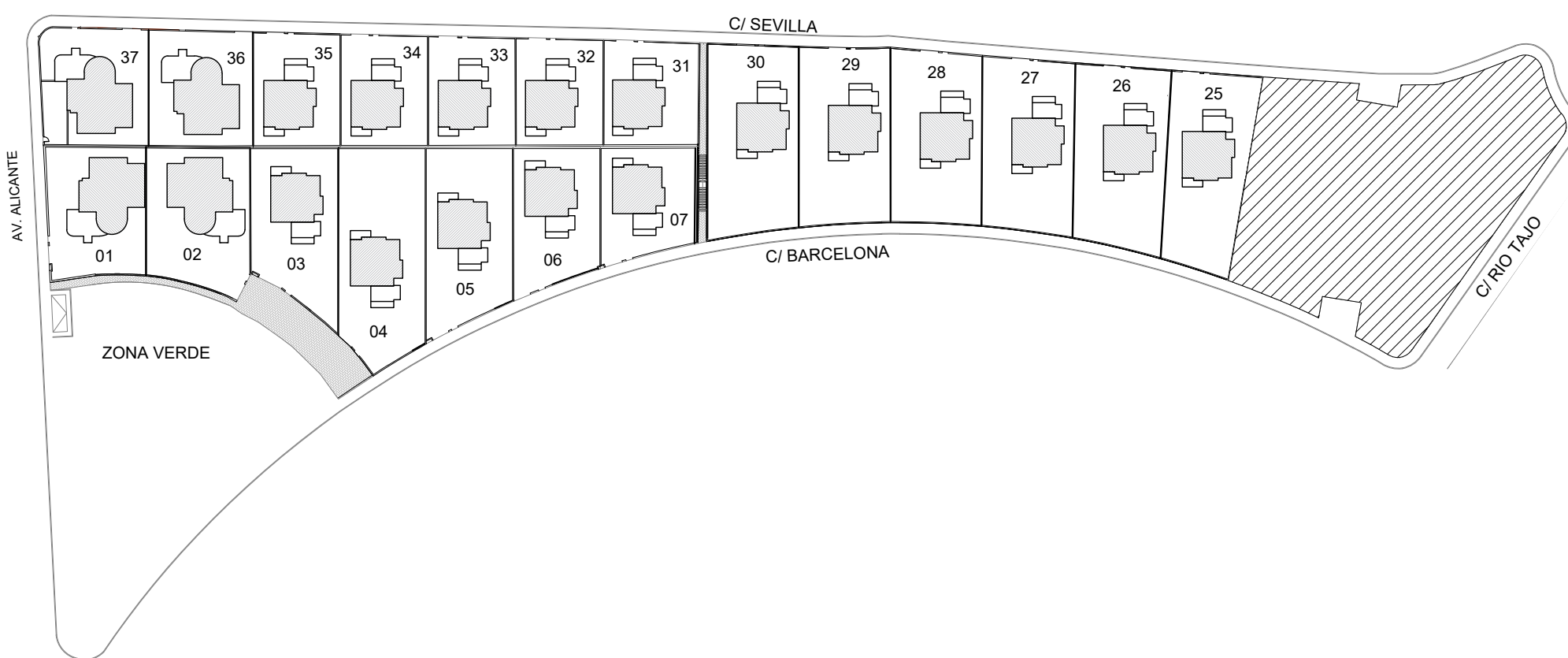

CUADRO DE PARCELAS		
PARCELA	MODELO	SUPERFICIE
1	ONILL	367.5
2	ONILL	408.1
3	ALICANTE A	379.85
4	ALICANTE A	518.1
5	ALICANTE A	431.05
6	ALICANTE A	339
7	ALICANTE A	299.85

CUADRO DE PARCELAS		
PARCELA	MODELO	SUPERFICIE
25	ALICANTE A	447.95
26	ALICANTE A	474.3
27	ALICANTE A	448.3
28	ALICANTE A	445.25
29	ALICANTE A	458.46
30	ALICANTE B	492.05
31	ALICANTE A	293.3

CUADRO DE PARCELAS		
PARCELA	MODELO	SUPERFICIE
32	ALICANTE A	268.25
33	ALICANTE A	272.95
34	ALICANTE A	277.4
35	ALICANTE A	282.5
36	ALICANTE A	343.65
37	ALICANTE A	359.45





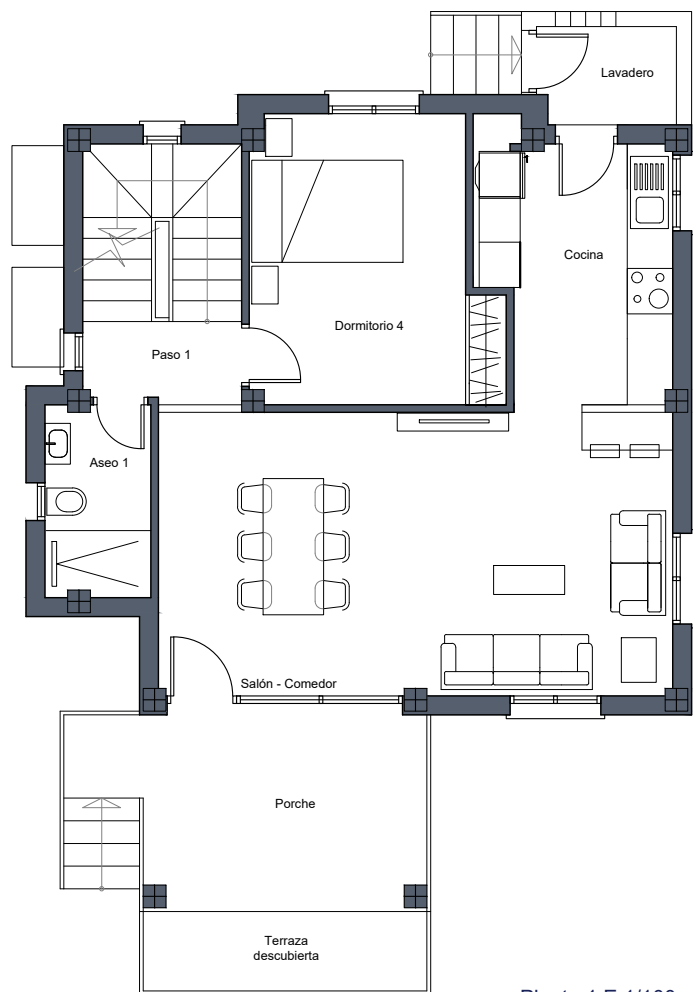

Planta 1 E:1/100

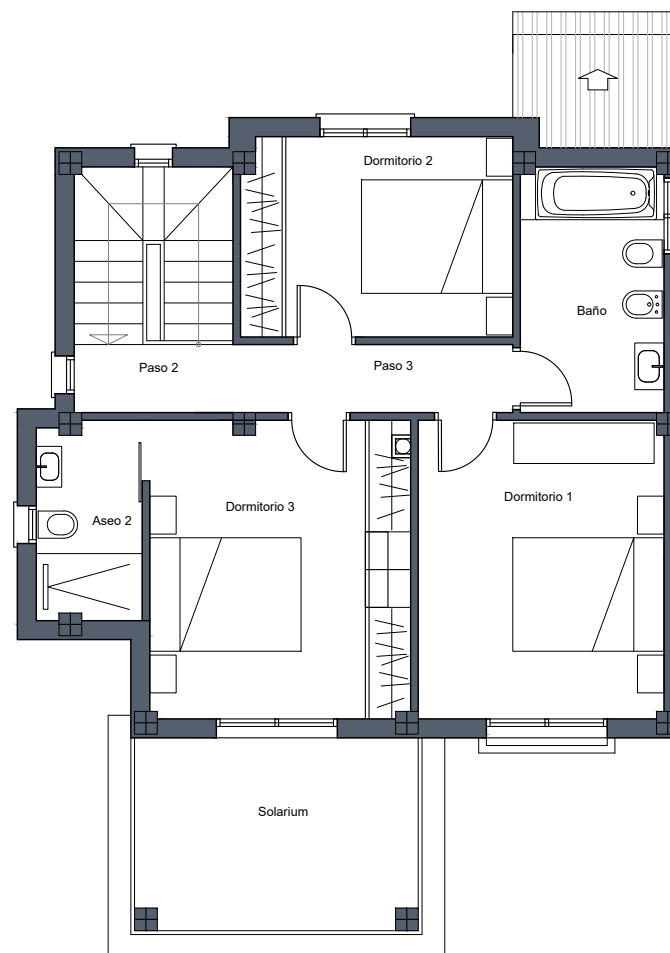

Planta Baja E:1/100

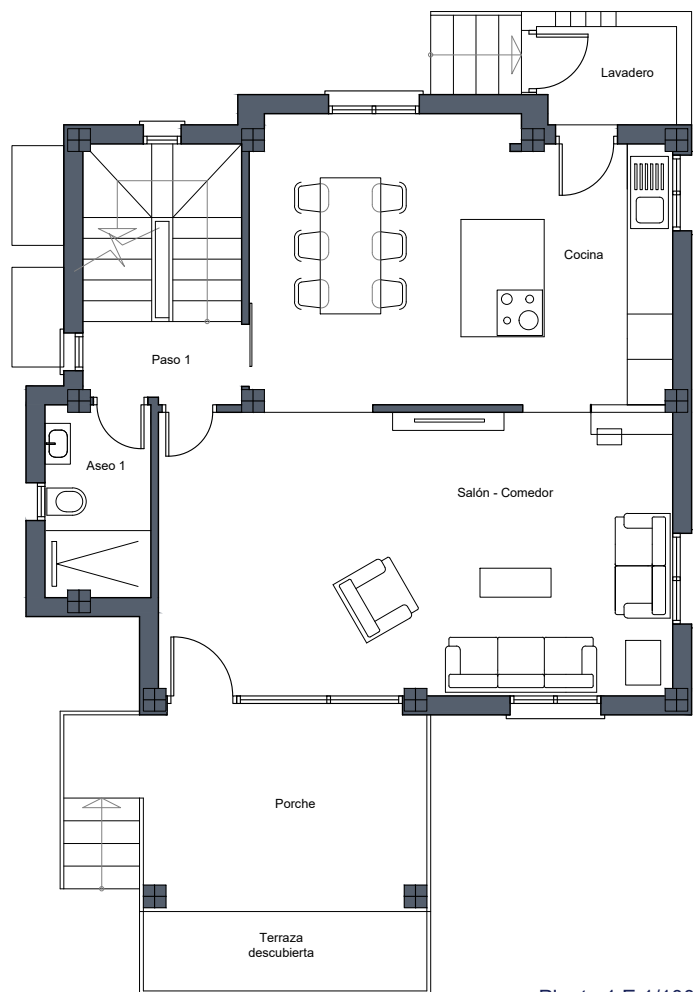

Planta 1 E:1/100

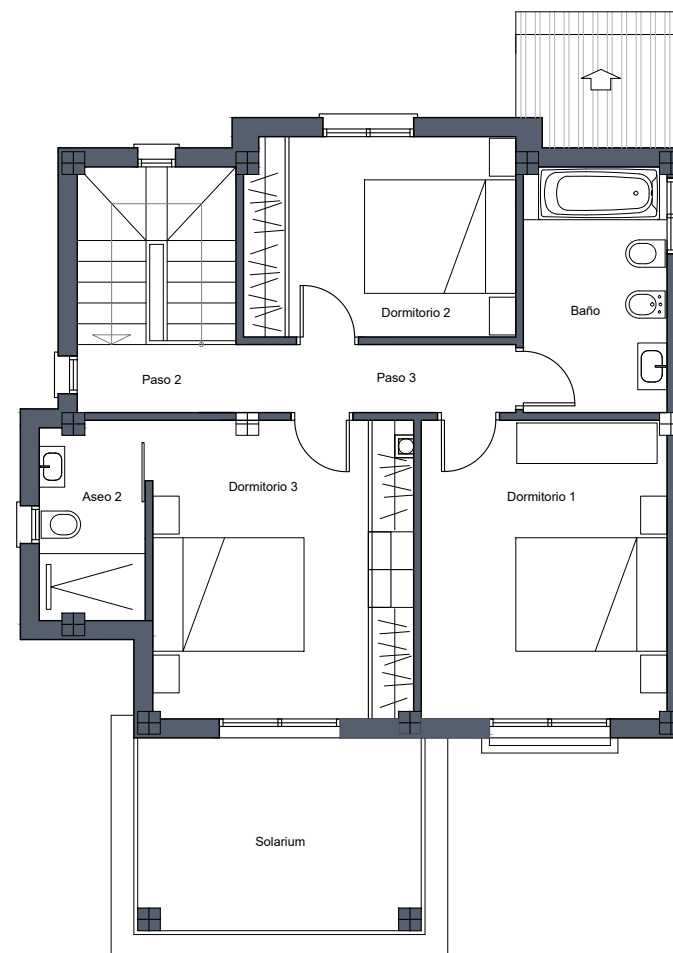

Planta Baja E:1/100

