

FORD KUGA FORHJULSDRIFT
TESTDATO: 18.01.2024
KODE: 1328089

XR68753	24 000 KM	29.05.2020 Førstegang registrert	Bensin/ Batteri
----------------	------------------	--	----------------------------

CHASSISNR: WF0FXXWPMHLA02232	BRUKTIMPORT: Nei
KJØRETØY: Personbil	FRIST FOR PKK: 29.05.2024

NBF Tilstandsrapport er utarbeidet av Norges Bilbransjeforbund og Forbrukerrådet.

NBF Tilstandsrapport gir en detaljert beskrivelse av bilens tilstand, og gir den som kjøper bilen økt trygghet ved kjøpet. Rapporten utarbeides av teknisk kyndig personell, som gjør en grundig kontroll og inspeksjon.

Tilstandsrapporten beskriver bilens tilstand på testtidspunktet hensyntatt bilens alder og kilometerstand, med det utstyret som er i og på bilen.

Se mer om forutsetningene for vurderingen og andre vilkår på siste side.

OPPSUMMERT STATUS PÅ KJØRETØY

Ingen anmerkning

Anmerkning(er)

IDENTITET	ASSISTENTSYSTEMER OG DIAGNOSE
EKSTERIØR	LYS
MOTOR	HJULOPPHENG/STYRING
BREMSER	GIR OG DRIVLINJE
INTERIØR	OPPLYSNINGER/KLARGJØRING

Punkt	Beskrivelse	Plassering
1. EKSTERIØR		
1.1 Støtfanger	ripe(r) ned til grunning	
1.2 Støtfanger	ripe(r)	



1.1 Ripe(r) ned til grunning



1.2 Ripe(r)

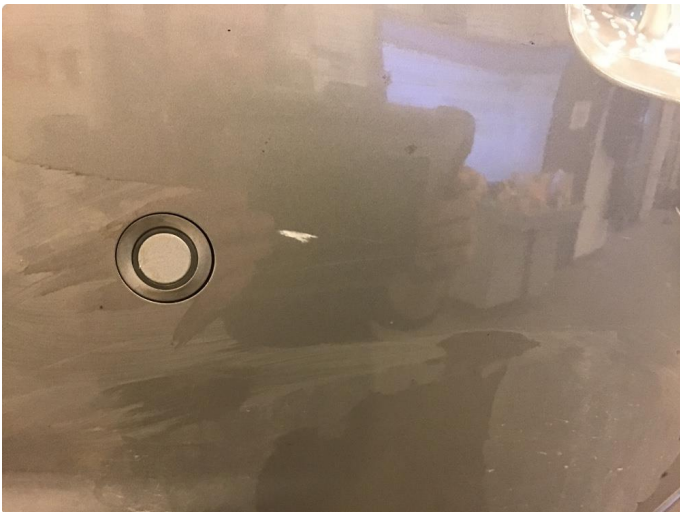

1.2 Ripe(r)



Central Rotunda Teknisk opplæring Teknisk kundestøtte Hurtiglenker Garanti Velkommen b-maro

Servicehistorikk

Verksted	Dato	Leser	Planlagt service fullført
Betzzy Bergsgate 2A RØRVIK 7900 NORWAY 74 36 18 88 74 36 18 89 firmapost@ottomoe.no https://ford.ottomoe.no/	13.09.2021	8781 KM	1 år Obligatorisk årlig kontroll Lakk- og karosserikontroll 1 - Godkjent Andre relaterte saker Ingen utestående servicetiltak
	Referansenummer: 1480271		Sikkerhetskoder: CBARD20210913NO/0
Betzzy Bergsgate 2A RØRVIK 7900 NORWAY 74 36 18 88 74 36 18 89 firmapost@ottomoe.no https://ford.ottomoe.no/	28.05.2020	98 KM	Teknisk klargjøring Lakk- og karosserikontroll Ikke aktuelt Andre relaterte saker Ingen utestående servicetiltak
	Referansenummer: 1455724		Sikkerhetskoder: ABQBF20200528NO/0

© Opphavsrett 2000, 2001-2023, Ford Motor Company. All rights reserved. Fortrolighet Kontakt oss EUR-NOR-DEALERS-NO

Servicehistorikk

Verksted	Dato	Leser	Planlagt service fullført
Betzzy Bergsgate 2A RØRVIK 7900 NORWAY 74 36 18 88 74 36 18 89 firmapost@ottomoe.no https://ford.ottomoe.no/	03.08.2023	21194 KM	3 år Obligatorisk årlig kontroll Lakk- og karosserikontroll 3 - Godkjent Andre relaterte saker Åpne servicetilak identifisert
	Referansenummer: 200876		Sikkerhetskoder: LBSAB20230803NO/0
Betzzy Bergsgate 2A RØRVIK 7900 NORWAY 74 36 18 88 74 36 18 89 firmapost@ottomoe.no https://ford.ottomoe.no/	02.08.2022	14629 KM	2 år (30000 km) Lakk- og karosserikontroll 2 - Godkjent Andre relaterte saker Åpne servicetilak identifisert Utstilling av bilens fester Utstilling av øye og øjleretter
	Referansenummer: 1496109		Sikkerhetskoder: JBLBX20220802NO/0

© Opphavsrett 2000, 2001-2023, Ford Motor Company. All rights reserved. Fortrolighet Kontakt oss EUR-NOR-DEALERS-NO

KJØRETØYDATA

ANTALL NØKLER	2	ANTALL LADEKABLER	1
TIDLIGERE STØRRE SKADE	Nei	TIDLIGERE BRUK	Normal bruk

PRØVEKJØRING

PRØVEKJØRT	HASTIGHET	TESTFORHOLD
Ja	80	Glatt

DEKK OG BREMSER

PRODUKSJONSDATO SOMMERDEKK	Uke 4, 2020	PRODUKSJONSDATO VINTERDEKK	Uke 5, 2020
-----------------------------------	-------------	-----------------------------------	-------------

	VENSTRE FORAN	HØYRE FORAN	VENSTRE BAK	HØYRE BAK
MØNSTERDYBDE SOMMERDEKK (MM)	5	5	5	5
MØNSTERDYBDE VINTERDEKK (MM)	5	5	6	6

SERVICEINFORMASJON

KOMPLETT HISTORIKK	ELEKTRONISK SERVICEHEFTE
Ja	Ja
SISTE SERVICEDATO	KILOMETERSTAND
02.08.2022	14629

Kontrollert |
 Ikke kontrollert |
 Kontrollert, anmerkning

IDENTITET

- Kjennemerke
- Understellsnummer
- Dokumentasjon utstyr/godkjenning
- Nøkler

ASSISTENTSYSTEMER OG DIAGNOSE

- Kamera
- Sensor
- Systemfunksjoner
- Diagnose
- Prøvekjøring

EKSTERIØR

- Lakk
- Antirustbehandling
- Under bil
- Panser
- Dører
- Bakluke
- Låser/tyverisikring
- Skjermer
- Speil
- Korrosjon
- Vinduspussere/-spyler
- Verktøy/nødutstyr
- Dekk/Felger
- Hjulmuttere/-bolter
- Døråpning
- Terskler/innlastningssone
- Støtfanger
- Grill
- Tak
- Frontvindu
- Vinduer
- Kanal
- Stolpe
- Alle flater
- Ladeluke/tanklokk

LYS

- Lys foran
- Lys bak
- Markeringslys
- Retningslys
- Nødsignallys
- Parkeringslys
- Refleks
- Andre lys

MOTOR

- Avgass
- Batteri(er)
- El/hybrid batteripakke
- Tenningsanlegg
- Drivstoffanlegg/-ledninger
- Dynamo/lading
- Eksosanlegg
- Elektroniske styresystemer
- Kjølssystem/vannpumpe
- Lekkasje
- Motorfester/-demper
- Oljenivå/røykutvikling
- Service
- Startmotor
- Trekkraft
- Turbo
- Ladeluftkjøler
- Kompressor
- Motor

HJULOPPHENG/STYRING

- Retningsstabilitet/selvoppretting
- Ratt/styringsmekanisme
- Hjullager
- Fjærer/støtdemper
- Ledd
- Stabilisatorer/stag
- Forstilling
- Bakstilling

BREMSER

- Bremsfunksjon
- Parkeringsbrems
- Bremskraftforsterker
- Bremsvæske
- Lekkasje
- Rør/slanger
- Skiver
- Bremseskjold

GIR OG DRIVLINJE

- Girkasse
- Differensial
- Clutch/kobling/svinghjul
- Aksler
- Fordelingskasse

INTERIØR

- Dashbord
- Instrumenter og brytere
- Midtkonsoll/midtarmlene
- Dørtrekk
- Seter
- Taktrekk
- Tepper/bekledning
- Vindusheiser
- Bilbelte
- Varme/AC/Klima
- Signalhorn/Lydsignal
- Multimedia
- Multifunksjonsratt
- Ratt
- Deksel

OPPLYSNINGER/KLARGJØRING

- Opplysninger
- Interiør
- Øvrig utstyr/klargjøring
- Annet

Det tas forbehold om mulige avvik i kontrollpunktene avhengig av biltype og modellvariant

Vilkår, tilstandsrapport

Hva som er vurdert, forutsetninger for vurderingen

Tilstandsrapporten beskriver bilens tilstand på testtidspunktet med det utstyret som var i og på bilen.

Den tekniske vurderingen av bilen er gjort med utgangspunkt i bilens alder og kjørelengde. Rapporten beskriver om bilens tilstand vurderes som normal ut fra bilens alder og kjørelengde og/eller om det er anmerkninger eller øvrige kommentarer. Kontrollpunktene som er vurdert er listet opp i rapporten.

Bilen er ikke demontert ved vurderingen, og tilstandsrapporten påpeker dermed ikke eventuelle feil som kun kan avdekkes ved demontering eller ved lengre tids bruk ut over ordinær prøvekjøring.

Kapasiteten på driftsbatteriet på el- og hybridbiler er ikke målt, og er derfor ikke en del av tilstandsrapport

Feilmeldinger som bilens produsent har gitt tilgang til og som er tilgjengelige på vurderingstidspunktet/testtidspunktet er avlest. Avlesing av feilmeldinger skjer med tilgjengelig diagnoseutstyr. Ved usikkerhet omkring feilkodene anbefales videre undersøkelser.

Bilen er prøvekjørt, men kun ved en kortere tur. Tekniske egenskaper ved bilen som forutsetter spesielle kjøreforhold er kun vurdert om kjøreforholdene på vurderingstidspunktet gjorde dette mulig.

Periodiske feil og avvik for eksempel ved oljeforbruket på fossile biler kan forekomme uten at dette kan avdekkes, ettersom vurderingen kun gir et øyeblikksbilde av bilens tilstand.