

FIAT DOBLO 105 HK MANUELL FORHJULSDRIFT
TESTDATO: 10.08.2023
KODE: 1216219

VH62811	73 098 KM	25.09.2014 Førstegang registrert	Diesel
----------------	------------------	--	---------------

CHASSISNR: ZFA26300009073580	BRUKTIMPORT: Nei
KJØRETØY: Varebil	FRIST FOR PKK: 31.01.2024

NBF Tilstandsrapport er utarbeidet av Norges Bilbransjeforbund og Forbrukerrådet.

NBF Tilstandsrapport gir en detaljert beskrivelse av bilens tilstand, og gir den som kjøper bilen økt trygghet ved kjøpet. Rapporten utarbeides av teknisk kyndig personell, som gjør en grundig kontroll og inspeksjon.

Tilstandsrapporten beskriver bilens tilstand på testtidspunktet hensyntatt bilens alder og kilometerstand, med det utstyret som er i og på bilen.

Se mer om forutsetningene for vurderingen og andre vilkår på siste side.

OPPSUMMERT STATUS PÅ KJØRETØY

Ingen anmerkning

Anmerkning(er)

IDENTITET	ASSISTENTSYSTEMER OG DIAGNOSE
EKSTERIØR	LYS
MOTOR	HJULOPPHENG/STYRING
BREMSER	GIR OG DRIVLINJE
INTERIØR	OPPLYSNINGER/KLARGJØRING

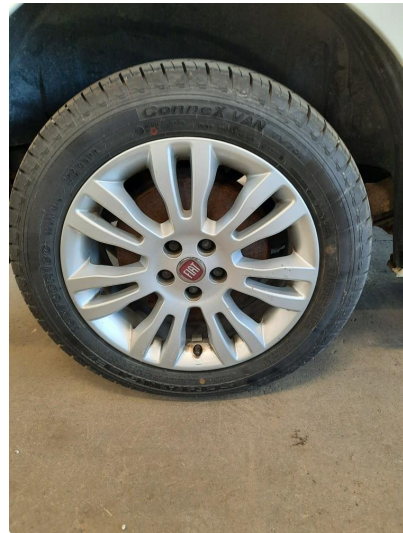
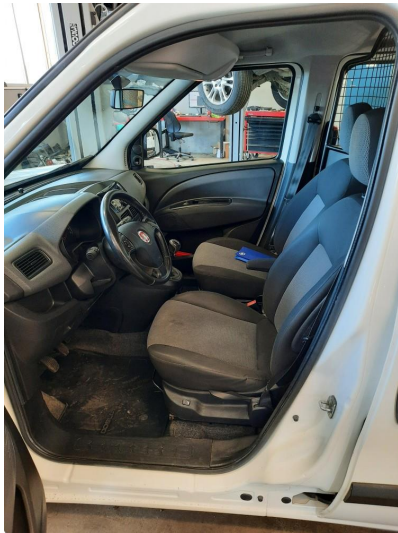

UTFORT ETTERSYN OG OLJESKIFT

Dato	Km	Dato	Km	Dato	Km
11/8-2018	12 404	10/2-2018	15 613	21/9-17	53 977
<input type="checkbox"/> ETTERSYN	<input checked="" type="checkbox"/> OLJESKIFT	<input type="checkbox"/> ETTERSYN	<input type="checkbox"/> OLJESKIFT	<input type="checkbox"/> ETTERSYN	<input checked="" type="checkbox"/> OLJESKIFT
<input type="checkbox"/> REKOSTERENNA SKIFTET	<input type="checkbox"/> REKOSTERENNA SKIFTET	<input type="checkbox"/> REKOSTERENNA SKIFTET	<input type="checkbox"/> REKOSTERENNA SKIFTET	<input type="checkbox"/> REKOSTERENNA SKIFTET	<input type="checkbox"/> REKOSTERENNA SKIFTET
Neste service den: _____ km	Neste service den: _____ km	Neste service den: _____ km	Neste service den: _____ km	Neste service den: _____ km	Neste service den: _____ km
BILMAXIMO Bil og utrustning til salg Tlf: 91 55 22 00 Tlf: 91 55 22 01 NO 91 55 22 00 NO 91 55 22 01		BILMAXIMO Bil og utrustning til salg Tlf: 91 55 22 00 Tlf: 91 55 22 01 NO 91 55 22 00 NO 91 55 22 01		BILMAXIMO Bil og utrustning til salg Tlf: 91 55 22 00 Tlf: 91 55 22 01 NO 91 55 22 00 NO 91 55 22 01	
Fornæringsstempel og underskrift		Fornæringsstempel og underskrift		Fornæringsstempel og underskrift	
Dato: 11/8-2018	Km: 12 404	Dato: 10/2-2018	Km: 15 613	Dato: 21/9-17	Km: 53 977
<input checked="" type="checkbox"/> ETTERSYN	<input checked="" type="checkbox"/> OLJESKIFT	<input type="checkbox"/> ETTERSYN	<input type="checkbox"/> OLJESKIFT	<input type="checkbox"/> ETTERSYN	<input checked="" type="checkbox"/> OLJESKIFT
<input type="checkbox"/> REKOSTERENNA SKIFTET	<input type="checkbox"/> REKOSTERENNA SKIFTET	<input type="checkbox"/> REKOSTERENNA SKIFTET	<input type="checkbox"/> REKOSTERENNA SKIFTET	<input type="checkbox"/> REKOSTERENNA SKIFTET	<input type="checkbox"/> REKOSTERENNA SKIFTET
Neste service den: _____ km	Neste service den: _____ km	Neste service den: _____ km	Neste service den: _____ km	Neste service den: _____ km	Neste service den: _____ km
BILMAXIMO Bil og utrustning til salg Tlf: 91 55 22 00 Tlf: 91 55 22 01 NO 91 55 22 00 NO 91 55 22 01		BILMAXIMO Bil og utrustning til salg Tlf: 91 55 22 00 Tlf: 91 55 22 01 NO 91 55 22 00 NO 91 55 22 01		BILMAXIMO Bil og utrustning til salg Tlf: 91 55 22 00 Tlf: 91 55 22 01 NO 91 55 22 00 NO 91 55 22 01	
Fornæringsstempel og underskrift		Fornæringsstempel og underskrift		Fornæringsstempel og underskrift	

KJØRETØYDATA

ANTALL NØKLER	2	ANTALL LADEKABLER	0
TIDLIGERE STØRRE SKADE	Nei	TIDLIGERE BRUK	Normal bruk

PRØVEKJØRING

PRØVEKJØRT	HASTIGHET	TESTFORHOLD
Ja	50	Tørt

DEKK OG BREMSER

PRODUKSJONSDATO SOMMERDEKK	Uke 2, 2023	PRODUKSJONSDATO VINTERDEKK	Uke 18, 2020
----------------------------	-------------	----------------------------	--------------

	VENSTRE FORAN	HØYRE FORAN	VENSTRE BAK	HØYRE BAK
MØNSTERDYBDE SOMMERDEKK (MM)	8	8	8	8
MØNSTERDYBDE VINTERDEKK (MM)	8	8	8	8

SERVICEINFORMASJON

KOMPLETT HISTORIKK	
Nei	
SISTE SERVICEDATO	KILOMETERSTAND
30.06.2023	72061
SERVICER UTFØRT	KILOMETERSTAND
30.05.2023	72061

KOMMENTAR

Bilen har bruksmerker/bulker. Bruksmerker på felger. Normalt i henhold til bilens alder og km stand. Vi anbefaler å besiktige bilen selv.

Kontrollert |
 Ikke kontrollert |
 Kontrollert, anmerking

IDENTITET

- Kjennemerke
- Understellsnummer
- Dokumentasjon utstyr/godkjenning
- Nøkler

ASSISTENTSYSTEMER OG DIAGNOSE

- Kamera
- Sensor
- Systemfunksjoner
- Diagnose
- Prøvekjøring

EKSTERIØR

- Lakk
- Antirustbehandling
- Under bil
- Panser
- Dører
- Bakluke
- Låser/tyverisikring
- Skjermer
- Skap/påbygg
- Speil
- Tilhengerfeste
- Korrosjon
- Vinduspussere/-spyler
- Verktøy/nødutstyr
- Dekk/Felger
- Hjulmuttere/-bolter
- Rails
- Døråpning
- Terskler/innlastningssone
- Støtfanger
- Grill
- Tak
- Panoramatak/takluke
- Frontvindu
- Vinduer
- Kanal
- Stolpe
- Alle flater
- Ladeluke/tanklokk

LYS

- Lys foran
- Lys bak
- Markeringslys
- Retningslys
- Nødsignallys
- Parkeringslys
- Refleks
- Andre lys

MOTOR

- Avgass
- Batteri(er)
- Drivstoffanlegg/-ledninger
- Dynamo/lading
- Eksosanlegg
- Elektroniske styresystemer
- Kjølesystem/vannpumpe
- Lekkasje
- Motorfester/-demper
- Oljenivå/røykutvikling
- Service
- Startmotor
- Trekkraft
- Turbo
- Ladeluftkjøler
- Kompressor
- Dieselpumpe/dyser/gløding
- Motor

HJULOPPHENG/STYRING

- Retningsstabilitet/selvoppretting
- Ratt/styringsmekanisme
- Hjullager
- Luftbelger
- Fjærer/støtdemper
- Ledd
- Stabilisatorer/stag
- Forstilling
- Bakstilling

BREMSER

- Bremsfunksjon
- Parkeringsbrems
- Bremskraftforsterker
- Bremsvæske
- Lekkasje
- Rør/slanger
- Lasteavhengig ventil
- Skiver
- Bremseskjold

GIR OG DRIVLINJE

- Girkasse
- Differensial
- Clutch/kobling/svinghjul
- Aksler
- Fordelingskasse

INTERIØR

- Dashbord
- Instrumenter og brytere
- Midtkonsoll/midtarmlene
- Dørtrekk
- Seter
- Taktrekk
- Tepper/bekledning
- Bagasjeromskjuler
- Vindusheiser
- Bilbelte
- Varme/AC/Klima
- Signalhorn/Lydsignal
- Multimedia
- Varerom
- Solblending panoramatak
- Multifunksjonsratt
- Ratt
- Deksel

OPPLYSNINGER/KLARGJØRING

- Opplysninger
- Interiør
- Øvrig utstyr/klargjøring
- Annet

Det tas forbehold om mulige avvik i kontrollpunktene avhengig av biltype og modellvariant

Vilkår, tilstandsrapport

Hva som er vurdert, forutsetninger for vurderingen

Tilstandsrapporten beskriver bilens tilstand på testtidspunktet med det utstyret som var i og på bilen.

Den tekniske vurderingen av bilen er gjort med utgangspunkt i bilens alder og kjørelengde. Rapporten beskriver om bilens tilstand vurderes som normal ut fra bilens alder og kjørelengde og/eller om det er anmerkninger eller øvrige kommentarer. Kontrollpunktene som er vurdert er listet opp i rapporten.

Bilen er ikke demontert ved vurderingen, og tilstandsrapporten påpeker dermed ikke eventuelle feil som kun kan avdekkes ved demontering eller ved lengre tids bruk ut over ordinær prøvekjøring.

Kapasiteten på driftsbatteriet på el- og hybridbiler er ikke målt, og er derfor ikke en del av tilstandsrapport

Feilmeldinger som bilens produsent har gitt tilgang til og som er tilgjengelige på vurderingstidspunktet/testtidspunktet er avlest. Avlesing av feilmeldinger skjer med tilgjengelig diagnoseutstyr. Ved usikkerhet omkring feilkodene anbefales videre undersøkelser.

Bilen er prøvekjørt, men kun ved en kortere tur. Tekniske egenskaper ved bilen som forutsetter spesielle kjøreforhold er kun vurdert om kjøreforholdene på vurderingstidspunktet gjorde dette mulig.

Periodiske feil og avvik for eksempel ved oljeforbruket på fossile biler kan forekomme uten at dette kan avdekkes, ettersom vurderingen kun gir et øyeblikksbilde av bilens tilstand.