



3840751

NAF Bruktbiltest

Testdato
19.07.2023



Kunde

Navn	Auksjonen.no As	Kontaktperson	
Medlemsnummer	94448735	Navn	Auksjonen.no As
Adresse	Døvleveien 23	Telefon	33 30 05 40
Postnummer og -sted	3170 SEM	E-post	
Telefon	33 30 05 40		
Ekstern referanse	338679		



Kjøretøy

Bilmerke	BMW	Motorstørrelse	2993 cm ³
Modell	X5 XDRIVE30D	Motoreffekt	190 kW
Type	X5	Aksler i drift	2
Registreringsnr.	KZ63550	Drivstofftype	2
Understellsnr.	WBAKS4107F0H69998	Kjøretøygruppe	101
Km.stand.	251619	Bruktimportert	Nei
		Registreringsår	2015
		Registrert første gang	11.12.2015



Informasjon

NAF Bruktbiltest (BBT) er en uavhengig vurdering av kjøretøyets tekniske tilstand iht. definerte kontrollpunkter. De aktuelle kontrollpunktene fremkommer i testen og vurderes / bedømmes etter NAF sine definisjoner og retningslinjer som også hensyntar bilens alder og km-stand.

NAF anmerker kun feil, mangler og avvik som avdekkes på testtidspunktet. Forutsetninger for utført test er angitt på side 2 i denne rapporten. NAF demonterer ikke for kontroll. Det kan være indikasjon knyttet til tekniske forhold som krever ytterligere utredning for å kunne fastslå omfang. Det kan også være periodiske feil som ikke kan avdekkes på testtidspunktet. Se utfyllende leveransebeskrivelse side 6.

NAF Bruktbiltest er utført på oppdrag av bilforhandler. Alle henvendelser til testen og øvrige forhold til bilens tekniske tilstand må avklares mellom kjøper av bilen og bilforhandler testen er utstedt til.



3840751

Testresultater

Ref.Id	Repareres	Resultat	Beskrivelse
4.1	Service/ Dokum.	Serviceokumentasjon mangler	
4.7		Aktivert serviceindikator	
17.7	Nærlys/-lykter	Skadet lykteglass	Venstre foran
23.7	Baklys/-lykter	Skadet lykteglass	Venstre bak
29.2	Tåkebaklys/-lykter	Virker ikke:	
33.1	Full systemskann	Det finnes feilkoder, se rapport	
33.2		Diagnoseavlesing ligger i testrapport	
37.15	Motor virkemåte	* Motor jukser på tomgang, feilsøking	
60.6	Vindusvisker, spyer (foran/bak)	Dårlig viskerblad:	Bakrute
92.11	Dør-/panseråpner	Slitt / skade på gummlist:	Venstre foran, Høyre foran
95.3	Lakk / karosseri utvendig	Skadet:	Panser, Venstre fordør, Venstre bakskjerm
95.11		Steinsprut/lakksår	Venstre fordør, Høyre fordør
95.15		* Div huller fanger foran og bak og div skader. Skadet hjul bue list h/f	
96.5	Utvendig speil	Skade på speilramme / -hus	Høyre side
96.7		Innfelling av speil virker ikke:	Høyre side
107.3	Seter	Hull/rift gjennom setetrekk:	Venstre foran, Høyre foran
107.6		* Skader baksiden forseter	
111.6	Laste-/bagasjerom	* Fast monterte hundebur. fjernes og div deksler mangler	
112.4	Interiør generelt	* Div skader	

Ref.Id	Opplysning	Resultat	Beskrivelse
6.16	Bremseskiver	Overflaterust eller mindre enn 25% av overflaten rustet	
33.6	Full systemskann	Etter avtale med kunde er feilkode/r slettet, feilsøking må påregnes dersom feilkode dukker opp igjen	
38.7	Utvendig tilstand motor	Oljesvetting	
39.12	Oljenivå motor	Bilen er ikke utstyrt med peilepinne, oljenivå er ikke kontrollert	
75.10	Felg	Ripe/slitasje på felg	
76.26	Ekstra hjulsett	Piggdekk med slitte og/eller lite pigger	2 dekk
76.27		Ripe/slitasje	
90.9	Frontrute	Noe steinsprut	
95.17	Lakk / karosseri utvendig	Diverse småbulker/lakkriper	
95.26		Diverse lakkrust	
95.34		* Huller fanger foran og bak og div skader	
99.10	Tilhengerfeste	Låsemekanisme er ikke funksjonsprøvd	



3840751

Ref.Id	Opplysning	Resultat	Beskrivelse
105.4	Dørtrekk	Liten skade i dørtrekk:	Venstre fordør, Høyre fordør, Venstre bakdør, Høyre bakdør

Servicehistorikk

Bilen mangler servicebok

Testforhold

Maks hastighet ved prøvekjøring	60 km/t
Utetemperatur ved prøvekjøring	20 °C
Føreforhold ved prøvekjøring	Tørt
Bilen ble prøvekjørt:	Driftsvarm motor
Er bilen skitten eller nediset:	Nei
Frist for neste EU kontroll	30.10.2023



3840751

Prøvekjøring

- 1 - Kjøreegenskaper ✓
- 2 - Unormal lyd ✓

Generell informasjon

- 3 - Nøkler / Utstyr ✓
- 4 - Service/ Dokum. **R**

Bremser

- 5 - Bremsbelegg ✓
- 6 - Bremseskiver **O**
- 8 - Parkeringsbrems ✓
- 9 - Bremsvirkning ✓
- 10 - Bremsvæskeniå ✓
- 12 - Bremserør ✓
- 13 - Bremseslanger ✓
- 14 - Bremskraftforsterker ✓
- 15 - Bremsedal ✓

Lys og signaler

- 17 - Nærlys/-lykter **R**
- 18 - Fjernlys/-lykter ✓
- 20 - Parklys/-lykter ✓
- 21 - Retningslys, nødsignallys/-lykter ✓
- 22 - Tåkelys/-lykter ✓
- 23 - Baklys/-lykter **R**
- 24 - Stopplys/-lykter ✓

Lys og signaler

- 25 - Ryggelys/-lykter ✓
- 26 - Skiltlys/-lykter ✓
- 28 - Refleks ✓
- 29 - Tåkebaklys/-lykter **R**
- 30 - Lyd / lyssignaler ✓
- 31 - Varsellamper ✓
- 32 - Varsellamper utvidet ✓

e-Diagnose

- 33 - Full systemskann **R**

Motor

- 36 - Avgassanalyse (Diesel) ✓
- 37 - Motor virkemåte **R**
- 38 - Utvendig tilstand motor **O**
- 39 - Oljenivå motor **O**
- 40 - Kjølevæske ✓
- 41 - Kjølevifte ✓
- 42 - Kjølesystem ✓
- 43 - Eksosanlegg ✓
- 45 - Motorfester ✓
- 46 - Drivstofftank, rør, slange ✓

Drivverk

- 50 - Girkasse (automatisk) ✓
- 51 - Differensial ✓
- 52 - Drivaksler ✓
- 53 - Mellomaksel ✓

Elektriske anlegg

- 54 - Instrument belysning ✓
- 55 - Instrumenter ✓
- 56 - Elektrisk vindusheis ✓
- 57 - Oppvarmet bakrute ✓
- 58 - Kupevifte ✓
- 59 - Varmeapparat / klimaanlegg (AC) ✓
- 60 - Vindusvisker, spyler (foran/bak) **R**
- 62 - Sentrallås ✓
- 63 - Setevarmer ✓
- 64 - Ladespenning generator ✓
- 65 - Drivrem generator ✓
- 67 - Tilstand 12 volt batteri ✓
- 68 - Tilhengerkontakt ✓

Hjul, dekk, felg

- 74 - Dekk ✓
- 75 - Felg **O**
- 76 - Ekstra hjulsett **O**
- 77 - Hjullager ✓

Styring

- 80 - Ratt, rattaksel, ledd ✓
- 81 - Styresnekke, tannstang ✓
- 82 - Styrestag/ledd ✓
- 83 - Styreservo ✓



3840751

Hjuloppheng

84 - Støtdempere	✓
85 - Stabilisator	✓
86 - Fjærer / fjærbein	✓
87 - Opphengs- / bærearmer foraksel	✓
88 - Opphengs- / bærearmer bakaksel	✓
89 - Travers	✓

Karosseri

90 - Frontrute	O
91 - Siderute/bakrute	✓
92 - Dør-/panseråpner	R
93 - Lås	✓
95 - Lakk / karosseri utvendig	R
96 - Utvendig speil	R
97 - Underside	✓
98 - Understellsnummer	✓
99 - Tilhengerfeste	O

Interiør

100 - Dashbord / midtkonsoll	✓
103 - Solskjerm	✓
104 - Innvendig speil	✓
105 - Dørtrekk	O
107 - Seter	R
108 - Bilbelte	✓
111 - Laste-/bagasjerom	R
112 - Interiør generelt	R



3840751

Måleverdier

Ref.Id	Punkt	Fråse	Måleverdi
3.1	Nøkler / Utstyr	Antall nøkler:	4 stk
6.1	Bremseskiver		Kontrollert visuelt
9.1	Bremsevirkning	Bremsevirkning, VF	290,00
9.2		Bremsevirkning, HF	290,00
9.3		Bremsevirkning, VB	260,00
9.4		Bremsevirkning, HB	260,00
36.1	Avgassanalyse (Diesel)		Euro 5 eller høyere uten feilkoder
40.1	Kjølevæske	Kjølevæskens frysepunkt, frostsikker ned til minus:	40 °C
59.1	Varmeapparat / klimaanlegg (AC)	Temperatur på luft inn i klimaanlegg	18 °C
59.2		Temperatur på luft ut av klimaanlegg	6 °C
64.1	Ladespenning generator	Ladespenning med last (V)	14,90 volt
64.2		Ladespenning uten last (V)	14,90 volt
67.1	Tilstand 12 volt batteri		Ikke mulig å måle uten demontering
74.1	Dekk	Mønsterdybde VF	5,50 mm
74.2		Mønsterdybde HF	5,50 mm
74.3		Mønsterdybde VB	4,50 mm
74.4		Mønsterdybde HB	4,50 mm
74.5		Bilen er utrustet med:	Sommerdekk
75.1	Felg	Felg montert på bilen:	Lettmetallfelg
76.1	Ekstra hjulsett	Mønsterdybde	6,50 mm
76.2		Mønsterdybde	6,50 mm
76.3		Mønsterdybde	5,50 mm
76.4		Mønsterdybde	5,50 mm
76.5		Ekstra hjulsett er utrustet med:	Vinterdekk m/pigg
76.6		Felg på ekstra hjulsett:	Lettmetallfelg



3840751

Bilder og vedlegg



1. Generelt



2. Generelt



3. Generelt



4. Generelt



5. Generelt



6. Generelt

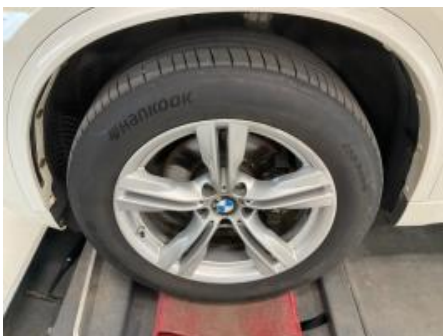

7. Generelt



8. Generelt



9. Generelt



10. Generelt



11. Generelt



12. Generelt



3840751



13. Generelt



14. Generelt



15. Generelt



16. Generelt



17. Generelt



18. Generelt



19. Generelt



20. Generelt



21. Generelt



22. Generelt



23. Generelt



24. Generelt



3840751



25. Generelt



26. Generelt



27. Generelt



28. Generelt



29. Generelt



30. Generelt



31. Generelt



32. Generelt



33. Generelt



34. Generelt



35. Generelt



36. Generelt



3840751



37. Generelt



38. Generelt



39. Generelt



40. Generelt



41. Generelt



42. Generelt



43. Generelt



3840751

Leveransebetingelser

1. Testrapporten

Testrapporten inneholder identifikasjon av kjøretøy og kunde samt beskrivelse av testens omfang med måleresultater der det foreligger.

2. Bedømming-vurderingsdefinisjon

Forklaring til bokstavkodene som benyttes ved PDF rapport:

V = Normalt. Tilstand vurdert «normal» iht. kjøretøyets alder og kjørelengde

R = Reparasjon. Anbefaler utbedring iht. kontrollpunkt

O = Opplysning. Informasjon iht. kontrollpunkt og/eller kjøretøy

S = Skiftet. Kontrollpunkt inkl. komponentskifte

J = Justert. Kontrollpunkt inkl. justering

I = Ikkeutført. Kontrollpunkt ikke vurdert

3. Gjennomføring av test.

Test utføres på et NAF Senter hvis ikke annet er beskrevet.

4. Eiendomsrett

Testens resultat tilhører NAFs kunde. Kundens navn er registrert på side 1 i testrapporten, og eventuelle henvendelser i forbindelse med testen må utføres av registrert kunde. Testresultatene leveres ikke ut til andre uten samtykke fra NAFs kunde.

5. Demontering

NAF demonterer ikke for kontroll/vurdering, og kan dermed ikke påpeke feil som kun avdekkes ved demontering. Dersom NAF oppdager avvik der det trengs demontering for kontroll/vurdering, vil dette anmerkes i testrapporten.

6. Prøvekjøring, periodiske feil og fremtidige problemer

NAF anmerker kun feil og avvik som oppdages på testtidspunktet. Periodiske feil/avvik kan forekomme uten at dette avdekkes pga. manglende symptom(fremtredelse) ved testtidspunktet. Det er ikke mulig å forutse fremtidige problemer, feil eller avvik.

NAF prøvekjører bilen kun i begrenset grad.

7. Avlesing av elektronisk lagrede feilkoder via kjøretøyets OBD kontakt

NAF leser feilkoder på de elektroniske styresystemene som bilprodusenten har gitt tilgang til. Tilgang kan variere mellom ulike bilmerker og modeller og systemene leses med det testutstyret som benyttes av NAF. Det skilles ikke mellom permanente og periodiske feilkoder. NAF kan ikke påvise avvik i bilens oppgitte kilometerstand ved hjelp av diagnose.

8. NAFs ansvar

NAF har vurdert alle kontrollpunkter i den aktuelle testrapporten i henhold til NAFs definisjoner og retningslinjer. Kontrollpunkter som ikke omtales i rapporten er ikke inkludert eller vurdert.

Feil/avvik som avdekkes i etterkant av testen, kan ikke lastes NAF uten at det dokumenteres at følgende kumulative vilkår foreligger:

- feil/avvik må anses å ha foreligget ved testtidspunktet
- feil/avvik kan avdekkes etter gjeldende definisjoner og retningslinjer (innhold) av kontrollpunkt ved testtidspunktet
- feil/avvik kan avdekkes ved benyttet testutstyr i NAF ved testtidspunktet
- feil/avvik kan avdekkes ved gjeldende testforutsetninger ved testtidspunktet
- feil/avvik medfører konsekvenstap
- NAF har opptrådt uaktsomt ved testtidspunktet

9. Klageadgang næringsmarked

Testens resultat tilhører NAFs kunde. Kundens navn er registrert på side 1 i testrapporten. Ved eventuelle uoverensstemmelser i forbindelse med levert dokumentasjon, skal kunde ta dette opp med NAF. NAF er forretningsmessig leverandør til kunde og forholder seg kun til denne avtalepart.

Alle reklamasjoner må være NAF i hende skriftlig senest 10 dager etter at testen er utført.

10. Reklamasjonsansvaret til NAF

Ved uoverensstemmelse mellom tekst og bilder i testrapport og ett av disse viser riktig tilstand, er feilen ikke reklamasjonsgrunn.

NAF AS er ikke ansvarlig for feil i opplysninger som er hentet elektronisk fra 3.-part.

NAF AS kan kreve at bilen stilles til disposisjon for kontroll.

Ved reklamasjon kan NAF AS forlange å få mulighet til å reparere på eget verksted.

Hvis kjøper starter reparasjon på annet verksted uten skriftlig godkjenning fra NAF AS bortfaller retten til å kreve utgiften refundert av NAF AS.

Ved reparasjon på kjøpers verksted beregnes priser etter NAF AS sine innkjøpspriser (Meca eller tilsvarende) og selvkost på timepris. Benyttes DBS-systemet som grunnlag for delepriser benyttes importørpriser uten fraktpåslag.

Arbeidstidsettes iht. Haynes Pro med faktor 1

Diagnoserapport vedlegges der kunden har bestilt dette. Diagnoserapporten betraktes som en del av testrapporten.

Reklamasjonskravets størrelse er under alle omstendigheter oppad begrenset til prisen på testen, med mindre noe annet er særskilt avtalt.

NAF AS anbefaler at budgivere selv inspiserer objektet.

NAF SEM
Døvleveien 23
3170 SEM
Telefon:
Fax:
E-mail:
Website:



19. jul. 2023

Køretøj: BMW X5 30d F15 xDrive
Motorkode: N57 D30 A
Produktionsår: 15-
Kilometerstand: 251619 (skrevet af kontrolløren)
Registrering Nr: KZ63550
VIN: WBAKS4107F0H69998 (udlæst fra styreenhed)
Testet: 19. jul. 2023 13:15:47

Fejlkode

Motor **DDE Motorstyreenhed** **4 Fejl**

Fejlkode: DTC 290B00
Luftmassemåler
Forskellen mellem beregnet og målt luftmasse er for lille.

Fejlkode: DTC 28EC00
Udstødningstrykføler foran turbolader/lufttryksensor
Signaler ikke plausible i forhold til hinanden.

Fejlkode: DTC 290900
Luftmassemåler
Forskellen mellem beregnet og målt luftmasse er for stor.

Fejlkode: DTC 29FB00
Advarselstrin 1 ureaadditiv-system
Restrækkevidde mindre end grænseværdi

Motor **EKPS Brændstofpumpestyreenhed** **0 Fejl**

Motor **SCR Udstødningsefterbehandling** **0 Fejl**

ABS **DSC Elektronisk stabilitetsprogram** **2 Fejl**

Fejlkode: DTC 480A61
Styreenhed elektrisk parkeringsbremse
Sporadisk fejl i funktion.

Fejlkode: DTC 4809AF
Elektrisk parkeringsbremse
Hjulbevægelse konstateret ved aktiveret parkeringsbremse.

ABS	EMF Parkeringsbremsestyreenhed	0 Fejl
Airbag	ACSM Airbagstyreenhed	3 Fejl
<p>Fejlkode: DTC 9309D0 Selelåskontakt VB Afbrydelse i strømkreds .</p> <p>Fejlkode: DTC 9309DC Kontakt selelås bag i midten Afbrydelse i strømkreds .</p> <p>Fejlkode: DTC 930BB9 Fejlkode Fejlkode ikke defineret af producenten.</p>		
Airbag	REMALI Reversibel selestramme i venstre side	ikke tilgængelig
Airbag	REMARE Reversibel selestrammer i højre side	ikke tilgængelig
Klimaanlæg	IHKA Fuldautomatisk klimaanlæg	1 Fejl
<p>Fejlkode: DTC 80118B Servomotor luftspjæld midterste luftdyse højre Motor eller spjæld går trægt/er blokeret.</p>		
Komfort	KOMBI Kombiinstrument	0 Fejl
Komfort	ZGM Central gateway-styreenhed	1 Fejl
<p>Fejlkode: DTC 801C15 Fejlkode Fejlkode ikke defineret af producenten.</p>		
Komfort	ICM ABS/ESP-styreenhed	0 Fejl
Komfort	REM karosseristyreenhed bag	ikke tilgængelig
Komfort	FZD Skydetagsstyreenhed	1 Fejl
<p>Fejlkode: DTC 801A55 Startspærre/tyverialarm Alarm udløst.</p>		
Komfort	CON Infotainmentbetjeningsenhed	0 Fejl
Komfort	ACC Fjernområderadar	ikke tilgængelig
Komfort	BDC Karosseristyreenhed	8 Fejl
<p>Fejlkode: DTC 804087 Fejlkode Fejlkode endnu ikke dokumenteret. Hella Gutmann Solutions GmbH</p>		

Fejlkode: DTC 804088
Fejlkode
Fejlkode endnu ikke dokumenteret.

Fejlkode: DTC 8040B5
Fejlkode
Fejlkode endnu ikke dokumenteret.

Fejlkode: DTC 804138
Centrallås-vippeknop i passagerside
Permanent aktivering registreret.

Fejlkode: DTC 804256
Fejlkode
Fejlkode endnu ikke dokumenteret.

Fejlkode: DTC 804415
Fjernbetjeningsbatteri
Batteri tomt.

Fejlkode: DTC 80484C
Lukningshjælp-kontakt
Funktion ukorrekt.

Fejlkode: DTC D90D1A
Fejlkode
Fejlkode endnu ikke dokumenteret.

Komfort **SMFA Sædestyreenhed fører** **1 Fejl**

Fejlkode: DTC 802A1E
Sædeindstilling
Funktion frakoblet på grund af motorstart.

Komfort **SMBF Sædestyreenhed passager** **2 Fejl**

Fejlkode: DTC 802BC7
Servomotor førersæde-længdeindstilling
Træg bevægelse eller blokering registreret ved sædeindstilling fremad.

Fejlkode: DTC 802C1E
Sædeindstilling
Funktion frakoblet på grund af motorstart.

Komfort **FLA Fjernlysstyreenhed** **ikke tilgængelig**

Komfort **STML Forlygstyreenhed i venstre side** **0 Fejl**

Komfort **STMR Forlygstyreenhed i højre side** **0 Fejl**

Komfort **LHML Forlygstyreenhed i venstre side** **0 Fejl**

Komfort **LHMR Forlygstyreenhed i højre side** **0 Fejl**

Komfort **SWW sporskifteadvarsel** **ikke tilgængelig**

Komfort	KAFAS Kamerabaserede førerassistentsystemer	0 Fejl
Komfort	PDC parkeringshjælp	ikke tilgængelig
Komfort	PMA Parkeringshjælp	0 Fejl
Komfort	AHM Anhængerstyreenhed	1 Fejl
Fejlkode: DTC 802803 Anhængerbaglygte Kortslutning til stel.		
Komfort	HKL bagklapmodul	0 Fejl
Komfort	TR SVC 360-graders kamera	0 Fejl
Komfort	NVE Natsynskamera	ikke tilgængelig
Komfort	GZAL Ekstra forlygte i venstre side	ikke tilgængelig
Komfort	GZAR Ekstra forlygte i højre side	ikke tilgængelig
Komfort	CID Infotainmentdisplay	ikke tilgængelig
Gearkasse	EGS Gearkassestyreenhed	0 Fejl
Gearkasse	GWS Styreenhed til gearvælgerkontakt	0 Fejl
Gearkasse	VTG Fordelergearkassestyreenhed	0 Fejl
Tyverisikring	SINE Tyverialarm	ikke tilgængelig
Undervogn	EHC Niveaureguleringsstyreenhed	0 Fejl
Undervogn	EDC Styreenhed til dæmpningsregulering	0 Fejl
Undervogn	EDCSHL Dæmpermodul VB	ikke tilgængelig
Undervogn	EDCSHR Dæmpermodul HB	ikke tilgængelig
Undervogn	EDCSVL Dæmpermodul VF	ikke tilgængelig
Undervogn	EDCSVR Dæmpermodul HF	ikke tilgængelig
Styretøj	EPS Servostyringsstyreenhed til elektrisk servostyring	0 Fejl
Styretøj	AL Servostyringsstyreenhed	ikke tilgængelig
Styretøj	HSR Styreenhed for aktiv bagaksel	ikke tilgængelig
Styretøj	SVT Servostyringsstyreenhed	ikke tilgængelig
Audio/Video	HU Brugerflade	0 Fejl

Audio/Video	CBX-Media Multimedia-grænseflade	ikke tilgængelig
Audio/Video	CBX-eCall nødkaldsmodul	0 Fejl
Audio/Video	TBX Infotainment-betjeningsenhed	ikke tilgængelig
Audio/Video	AMP Audioforstærker	ikke tilgængelig
Audio/Video	DVDC DVD-skifter	ikke tilgængelig
Dæktryksovervågning	RDC Dæktryksstyreenhed	ikke tilgængelig