



Lindesnes kommune  
Pb 183, 4524 LINDESNES  
Org.nr: 964 966 664

## MÅLEBREV

X uten grensejustering  
med grensejustering

J.nr. 73/09

Målebrev nr. 23/150

Evt. midl. forretning, dato, ref. nr.  
28.01.2010

### Målebrev over

Eiendom	Gnr.	151	Bnr.	462	Festenr.
	Bruksnavn/adresse				
Areal (m <sup>2</sup> )	1017				

### Delingsloven § 4-2 første ledd.

Kommunen skal tinglyse målebrev, midlertidig forretning og registreringsbrev, som er nødvendig for å opprette registerenheten i grunnboken snarest mulig og senest når klagefrister er utløpt. Det samme gjelder målebrev som gir uttrykk for at det som ledd i kartforretningen er foretatt arealoverføring etter reglene om grensejustering.

I henhold til delingsloven av 23.juni 1978 er det holdt følgende forretning

Dato for forretningen	12.06.2012
Rekvirent	Bålmoen AS
Bestyrer	Lister oppmåling v/Pål Dalhaug
Forretning	Kartforretning over Gnr.151 Bnr.462 - Bålmoen. Formål; Regulert boligtomt B14. Dette målebrevet erstatter midlertidig målebrev med målebrevsnummer 22/121, datert 28.01.2010.

### Underskrift

Sted	Dato	Underskrift	Underskrift
Vigeland	30.07.2012	Rolf Støle	Pål Dalhaug

### GAB

Registreringsstempel

### Tinglysing (jf. delingsloven § 4-2)

Dagbokstempel

### Påtegninger (rettelser o.l.)

Gnr	151	Enr	462	Festnr	
Representasjonspunkt					
X	6434730	Y	390627	Z	
Kartblad		Landsnett			
		X Euref 89 - sone 32			
Målestokk	1:500	Areal	1017	M <sup>2</sup>	

### MÅLEBREVKART

Jnr	73/09
Målebrev nr	23/150

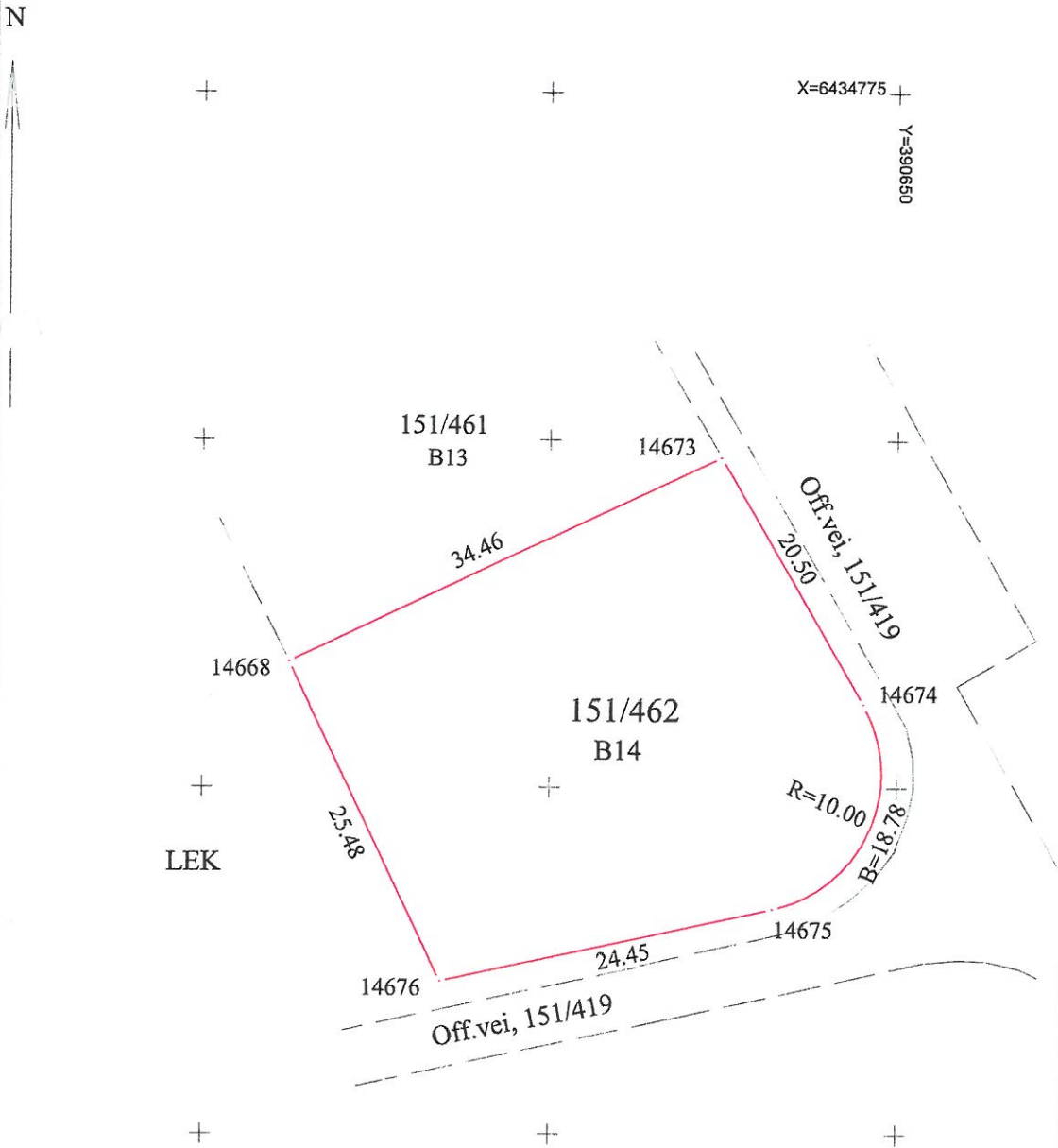

Punkt	Punktmerke	X-koord	Y-koord	Side	Radius
14673	Off.gkj.grmr. i jord	6434748.75	390637.34	20.50	
14674	Grensepunkt (gen.)	6434731.00	390647.59	18.78	10.00
14675	Grensepunkt (gen.)	6434716.25	390641.05	24.45	
14676	Grensepunkt (gen.)	6434711.00	390617.17	25.48	
14668	Off.gkj.grmr. i jord	6434734.00	390606.20	34.46	