



3427667

NAF Bruktbiltest

Testdato
08.02.2023



Kunde

| | | | |
|----------------------------|---------------------------|----------------------|---------------------------|
| Navn | Auksjonen.no Co/Santander | Kontaktperson | |
| Medlemsnummer | 95140190 | Navn | Auksjonen.no Co/Santander |
| Adresse | Døvleveien 23 | Telefon | 33300540 |
| Postnummer og -sted | 3170 SEM | E-post | |
| Telefon | 33300540 | | |
| Ekstern referanse | 314665 | | |



Kjøretøy

| | | | |
|-------------------------|-------------------|-------------------------------|----------------------|
| Bilmerke | Mercedes-Benz | Motorstørrelse | 2143 cm ³ |
| Modell | V-KLASSE | Motoreffekt | 140 kW |
| Type | 6L | Aksler i drift | 1 |
| Registreringsnr. | LY86344 | Drivstofftype | 2 |
| Understellsnr. | WDF44781313001657 | Kjøretøygruppe | 101 |
| Km.stand. | 162670 | Bruktimportert | Ja |
| | | Registreringsår | 2014 |
| | | Registrert første gang | 27.05.2014 |



Informasjon

NAF Bruktbiltest (BBT) er en uavhengig vurdering av kjøretøyets tekniske tilstand iht. definerte kontrollpunkter. De aktuelle kontrollpunktene fremkommer i testen og vurderes / bedømmes etter NAF sine definisjoner og retningslinjer som også hensyntar bilens alder og km-stand.

NAF anmerker kun feil, mangler og avvik som avdekkes på testtidspunktet. Forutsetninger for utført test er angitt på side 2 i denne rapporten. NAF demonterer ikke for kontroll. Det kan være indikasjon knyttet til tekniske forhold som krever ytterligere utredning for å kunne fastslå omfang. Det kan også være periodiske feil som ikke kan avdekkes på testtidspunktet. Se utfyllende leveransebeskrivelse side 6.

NAF Bruktbiltest er utført på oppdrag av bilforhandler. Alle henvendelser til testen og øvrige forhold til bilens tekniske tilstand må avklares mellom kjøper av bilen og bilforhandler testen er utstedt til.



3427667

Testresultater

| Ref.Id | Repareres | Resultat | Beskrivelse |
|--------|---------------------------|--|--|
| 3.5 | Nøkler / Utstyr | Nøkkel/er mangler | |
| 3.10 | | Nøkkel til avtakbar hengerkule mangler | |
| 31.7 | Varsellamper | Varsellampe for bremsesystemet lyser | |
| 33.1 | Full systemskann | Det finnes feilkoder, se rapport | |
| 33.2 | | Diagnoseavlesing ligger i testrapport | |
| 74.7 | Dekk | Piggdekk med vesentlig avvik (over 50%) i antall pigger: | Venstre foran, Høyre foran, Venstre bak, Høyre bak |
| 76.7 | Ekstra hjulsett | Mønsterdybde under 1,6mm for sommerdekk og 3,0mm for vinterdekk: | 2 dekk |
| 92.5 | Dør-/panseråpner | Defekt gassfjær / fjær: | Panser |
| 95.8 | Lakk / karosseri utvendig | Rustangrep: | Venste sidekanal |
| 95.11 | | Steinsprut/lakksår | Panser |
| 107.6 | Seter | * Løse armlener bakseter | |

| Ref.Id | Opplysning | Resultat | Beskrivelse |
|--------|-----------------|--|--|
| 4.11 | Service/ Dokum. | Bilen har digital servicebok, denne er ikke kontrollert av NAF | |
| 75.10 | Felg | Ripe/slitasje på felg | Venstre foran, Høyre foran, Venstre bak, Høyre bak |
| 76.27 | Ekstra hjulsett | Ripe/slitasje | 2 felger |
| 76.28 | | Dekk er noe skjevslett | 4 dekk |
| 76.32 | | * Følger med ekstra vinter hjul på felg | |
| 99.10 | Tilhengerfeste | Låsemekanisme er ikke funksjonsprøvd | |

Servicehistorikk

Bilen har elektronisk servicedokumentasjon

Elektronisk servicedokumentasjon er ikke sjekket av NAF på grunn av manglende tilgang.

Testforhold

| | |
|--|------------------|
| Maks hastighet ved prøvekjøring | 60 km/t |
| Utetemperatur ved prøvekjøring | -5 °C |
| Føreforhold ved prøvekjøring | Isete |
| Bilen ble prøvekjørt: | Driftsvarm motor |
| Er bilen skitten eller nediset: | Nei |
| Frist for neste EU kontroll | 30.08.2024 |



3427667

Prøvekjøring

- 1 - Kjøreegenskaper ✓
- 2 - Unormal lyd ✓

Generell informasjon

- 3 - Nøkler / Utstyr **R**
- 4 - Service/ Dokum. **O**

Bremser

- 5 - Bremsbelegg ✓
- 6 - Bremseskiver ✓
- 8 - Parkeringsbrems ✓
- 9 - Bremsvirkning ✓
- 10 - Bremsvæskeniå ✓
- 12 - Bremsrør ✓
- 13 - Bremseslanger ✓
- 14 - Bremskraftforsterker ✓
- 15 - Bremsedal ✓

Lys og signaler

- 17 - Nærlys/-lykter ✓
- 18 - Fjernlys/-lykter ✓
- 20 - Parklys/-lykter ✓
- 21 - Retningslys, nødsignallys/-lykter ✓
- 22 - Tåkelys/-lykter ✓
- 23 - Baklys/-lykter ✓

Lys og signaler

- 24 - Stopplys/-lykter ✓
- 25 - Ryggelys/-lykter ✓
- 26 - Skiltlys/-lykter ✓
- 28 - Refleks ✓
- 29 - Tåkebaklys/-lykter ✓
- 30 - Lyd / lyssignaler ✓
- 31 - Varsellamper **R**

e-Diagnose

- 33 - Full systemskann **R**

Motor

- 36 - Avgassanalyse (Diesel) ✓
- 37 - Motor virkemåte ✓
- 38 - Utvendig tilstand motor ✓
- 39 - Oljenivå motor ✓
- 40 - Kjølevæske ✓
- 41 - Kjølevifte ✓
- 42 - Kjølesystem ✓
- 43 - Eksosanlegg ✓
- 45 - Motorfester ✓
- 46 - Drivstofftank, rør, slange ✓

Drivverk

- 50 - Girkasse (automatisk) ✓
- 51 - Differensial ✓
- 52 - Drivaksler ✓
- 53 - Mellomaksel ✓

Elektriske anlegg

- 54 - Instrument belysning ✓
- 55 - Instrumenter ✓
- 56 - Elektrisk vindusheis ✓
- 57 - Oppvarmet bakrute ✓
- 58 - Kupevifte ✓
- 59 - Varmeapparat / klimaanlegg (AC) ✓
- 60 - Vindusvisker, spyler (foran/bak) ✓
- 62 - Sentrallås ✓
- 63 - Setevarmer ✓
- 64 - Ladespenning generator ✓
- 65 - Drivrem generator ✓
- 67 - Tilstand 12 volt batteri ✓
- 68 - Tilhengerkontakt ✓

Hjul, dekk, felg

- 74 - Dekk **R**
- 75 - Felg **O**
- 76 - Ekstra hjulsett **R**
- 77 - Hjullager ✓
- 78 - Reservehjul / dekkreparasjonssett ✓



3427667

Styring

- 80 - Ratt, rattaksel, ledd ✓
- 81 - Styresnekke, tannstang ✓
- 82 - Styrestag/ledd ✓
- 83 - Styreservo ✓

Hjuloppheng

- 84 - Støtdempere ✓
- 85 - Stabilisator ✓
- 86 - Fjærer / fjærbein ✓
- 87 - Opphengs- / bærearmer foraksel ✓
- 88 - Opphengs- / bærearmer bakaksel ✓
- 89 - Travers ✓

Karosseri

- 90 - Frontrute ✓
- 91 - Siderute/bakrute ✓
- 92 - Dør-/panseråpner **R**
- 93 - Lås ✓
- 95 - Lakk / karosseri utvendig **R**
- 96 - Utvendig speil ✓
- 97 - Underside ✓
- 98 - Understellsnummer ✓
- 99 - Tilhengerfeste **O**

Interiør

- 100 - Dashbord / midtkonsoll ✓
- 102 - Taktrekk ✓
- 103 - Solskjerm ✓
- 104 - Innvendig speil ✓
- 105 - Dørtrekk ✓
- 106 - Døråpning ✓
- 107 - Seter **R**
- 108 - Bilbelte ✓
- 111 - Laste-/bagasjerom ✓
- 112 - Interiør generelt ✓



3427667

Måleverdier

| Ref.Id | Punkt | Frase | Måleverdi |
|---------------|---------------------------------|---|------------------------------------|
| 3.1 | Nøkler / Utstyr | Antall nøkler: | 1 stk |
| 6.1 | Bremseskiver | | Kontrollert visuelt |
| 9.1 | Bremsevirkning | Bremsevirkning, VF | 200,00 |
| 9.2 | | Bremsevirkning, HF | 210,00 |
| 9.3 | | Bremsevirkning, VB | 180,00 |
| 9.4 | | Bremsevirkning, HB | 180,00 |
| 36.1 | Avgassanalyse (Diesel) | | Euro 5 eller høyere uten feilkoder |
| 40.1 | Kjølevæske | Kjølevæskens frysepunkt, frostsikker ned til minus: | 45 °C |
| 59.1 | Varmeapparat / klimaanlegg (AC) | Temperatur på luft inn i klimaanlegg | 18 °C |
| 59.2 | | Temperatur på luft ut av klimaanlegg | 5 °C |
| 64.1 | Ladespenning generator | Ladespenning med last (V) | 14,00 volt |
| 64.2 | | Ladespenning uten last (V) | 14,00 volt |
| 67.1 | Tilstand 12 volt batteri | | Ikke mulig å måle uten demontering |
| 74.1 | Dekk | Mønsterdybde VF | 6,00 mm |
| 74.2 | | Mønsterdybde HF | 6,00 mm |
| 74.3 | | Mønsterdybde VB | 4,50 mm |
| 74.4 | | Mønsterdybde HB | 4,50 mm |
| 74.5 | | Bilen er utrustet med: | Vinterdekk m/pigg |
| 75.1 | Felg | Felg montert på bilen: | Lettmetallfelg |
| 76.1 | Ekstra hjulsett | Mønsterdybde | 2,00 mm |
| 76.2 | | Mønsterdybde | 2,00 mm |
| 76.3 | | Mønsterdybde | 1,40 mm |
| 76.4 | | Mønsterdybde | 1,40 mm |
| 76.5 | | Ekstra hjulsett er utrustet med: | Sommerdekk |
| 76.6 | | Felg på ekstra hjulsett: | Lettmetallfelg |



3427667

Bilder og vedlegg



1. Generelt



2. Generelt

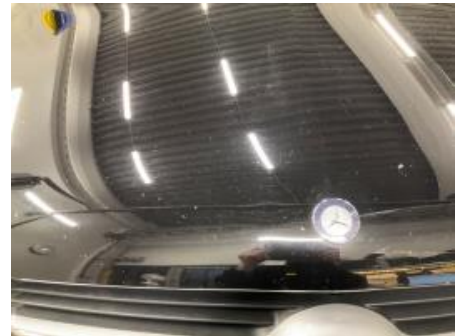

3. Generelt



4. Generelt



5. Generelt



6. Generelt



7. Generelt



8. Generelt



9. Generelt



10. Generelt

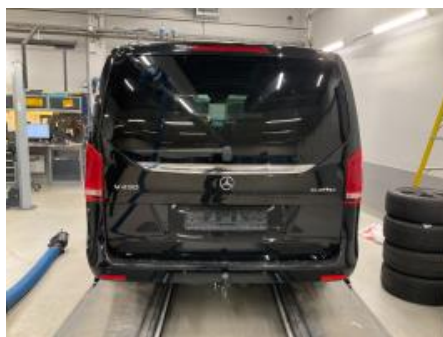

11. Generelt



12. Generelt



3427667



13. Generelt



14. Generelt



15. Generelt



16. Generelt



17. Generelt



18. Generelt



19. Generelt



20. Generelt



21. Generelt



22. Generelt



23. Generelt



24. Generelt



3427667



25. Generelt



26. Generelt



27. Generelt



28. Generelt



3427667

Leveransebetingelser

1. Testrapporten

Testrapporten inneholder identifikasjon av kjøretøy og kunde, samt beskrivelse av testens omfang med måleresultater der det foreligger.

2. Bedømming - vurderingsdefinisjon

Forklaring til bokstavkodene som benyttes:

V = Normalt Tilstand vurdert «normal» iht. kjøretøyets alder og km

R = Reparasjon Anbefaler utbedring iht. kontrollpunkt

A = Anmerkning Bemerkning og/eller kommentar iht. kontrollpunkt

O = Opplysning Informasjon iht. kontrollpunkt og/eller kjøretøy

S = Skiftet Kontrollpunkt inkl. komponentskifte

J = Justert Kontrollpunkt inkl. justering

I = Ikke utført Kontrollpunkt ikke vurdert

3. Gjennomføring av test

Test utføres på et NAF Senter hvis ikke annet er beskrevet.

4. Eiendomsrett

Testens resultat tilhører NAFs kunde. Kundens navn er registrert på side 1 i testrapporten, og eventuelle henvendelser i forbindelse med testen må utføres av registrert kunde. Testresultatene leveres ikke ut til andre uten samtykke fra NAFs kunde.

5. Demontering

NAF demonterer ikke for kontroll/vurdering, og kan dermed ikke påpeke feil som kun avdekkes ved demontering. Dersom NAF oppdager avvik der det trengs demontering for kontroll/vurdering, vil dette anmerkes i testrapporten.

6. Prøvekjøring, periodiske feil og fremtidige problemer

NAF anmerker kun feil og avvik som oppdages på testtidspunktet. Periodiske feil/avvik kan forekomme uten at dette avdekkes pga. manglende symptom (fremtredelse) ved testtidspunktet. Det er ikke mulig å forutse framtidige problemer, feil eller avvik.

NAF prøvekjører bilen kun i begrenset grad.

7. Avlesing av elektronikkfeil via diagnose*

*Diagnose = utdrag av registrerte meldinger på kjøretøyets elektronikk via diagnosekontakt OBD = On-Board Diagnostics. EU innførte krav om OBD i 2001 for bensinbiler, og 2004 for dieslbiler.

NAF leser feilmeldinger via diagnose på de elektroniske styresystemer som bilens produsent har gitt tilgang til. Tilgjengelig tilgang kan variere mellom ulike bilmerker og modeller, og leses med gjeldende testutstyr som benyttes i NAF.

NAF kan ikke påvise avvik i bilens oppgitte kilometerstand ved hjelp av diagnose.

8. NAFs ansvar

NAF har vurdert alle kontrollpunkter i den aktuelle testrapporten i henhold til NAFs definisjoner og retningslinjer. Kontrollpunkter som ikke omtales i rapporten er ikke inkludert eller vurdert.

NAF står ansvarlig for de dokumenterte funn i testrapporten slik de fremstår på testtidspunktet.

Feil/avvik som avdekkes i etterkant av testen, kan ikke lastes NAF uten at:

- feil/avvik må anses å ha foreligget ved testtidspunktet
- feil/avvik kan avdekkes etter gjeldende definisjoner og retningslinjer (innhold) av kontrollpunkt ved testtidspunktet
- feil/avvik kan avdekkes ved benyttet testutstyr i NAF ved testtidspunktet
- feil/avvik kan avdekkes ved gjeldende testforutsetninger ved testtidspunktet
- feil/avvik medfører konsekvenstap
- NAF har opptrådt uaktsomt ved testtidspunktet

9. Klageadgang næringsmarked

Testens resultat tilhører NAFs kunde. Kundens navn er registrert på side 1 i testrapporten. Eventuelle uoverensstemmelser i forbindelse med levert dokumentasjon, skal kunde ta dette opp med NAF. NAF er forretningsmessig leverandør til kunde og forholder seg kun til denne avtalepart.

Alle reklamasjoner må være NAF i hende senest 10 dager etter at testen er utført.

NAF SEM
Døvleveien 23
3170 SEM
Telefon:
Fax:
E-mail:
Website:



8. feb. 2023

Køretøj: Mercedes V 250 (447) Camper 4Matic BlueTEC
Motorkode: 651.950
Produktionsår: 14-
Kilometerstand:
Registrering Nr:
VIN:
Testet: 8. feb. 2023 07:33:31

Fejlkode

| | | |
|--------------|------------------------------------|-------------------------|
| OBD | OBD | 0 Fejl |
| Motor | FSCU UDS OBD | 0 Fejl |
| Motor | Dieselmotor | 0 Fejl |
| Motor | PTCU: Drivlinje | ikke tilgængelig |
| Motor | SCR: Udstødninggasreduktion | 0 Fejl |
| ABS | EFB OBD | 2 Fejl |

Fejlkode: U100F00
CAN-bus/forbindelse til elektronisk tændingslås
CAN-signal "Geartrin" mangler/ukorrekt.

Fejlkode: C101800
styreenhed
Uventet reset

| | | |
|------------|---|---------------|
| ABS | ESP: elektronisk stabiliseringsprogram | 2 Fejl |
|------------|---|---------------|

Fejlkode: C328A00
CAN-bus/forbindelse til styreenhed til parkeringsbremse
Kommunikation forstyrret.

Fejlkode: C03C400
CAN-bus-forbindelse med styreenhed for elektromekanisk parkeringsbremse
CAN-signal "Elektro-mekanisk parkeringsbremse" ikke plausibelt.

| | | |
|---------------|---|---------------|
| Airbag | RevGus VL Reversibel selestrammer VF | 0 Fejl |
|---------------|---|---------------|

| | | |
|-------------------|---|-------------------------|
| Airbag | RevGus VR Reversibel selestrammer HF | 0 Fejl |
| Airbag | SRS Airbagstyreenhed | 0 Fejl |
| Klimaanlæg | KLA Klimaanlæg | 0 Fejl |
| Sikkerhed | ABA: Aktiv bremseassistent | ikke tilgængelig |
| Sikkerhed | Aktiv fartpilot | 2 Fejl |

Fejlkode: C222D00
 Styreenhed for adaptiv fartpilot
 Begrænset funktion pga. tilsmudsning eller fremmedlegeme.

Fejlkode: C22CE00
 CAN-bus/forbindelse til elektronisk tændingslås
 CAN-signal "Modus bremseassistent" mangler/er ukorrekt.

| | | |
|------------------|--|-------------------------|
| Sikkerhed | Aktiv fartpilot/bremseassistent | ikke tilgængelig |
| Sikkerhed | Venstre bagradarsensor | 0 Fejl |
| Sikkerhed | Højre bagradarsensor | 0 Fejl |
| Komfort | AHE: Anhængerregistrering | 0 Fejl |
| Komfort | MFK: Multifunktionskamera | 1 Fejl |

Fejlkode: P180504
 Hovedprintplader
 Fejl i hardware.

| | | |
|----------------|--|---------------|
| Komfort | MRM OBD | 0 Fejl |
| Komfort | TSG (dørstyreenhed) FV UDS OBD | 0 Fejl |
| Komfort | TSG (dørstyreenhed) FH UDS OBD | 0 Fejl |
| Komfort | PSD: Panoramamatag | 0 Fejl |
| Komfort | SG-SW-L Styreenhed forlygte til venstre | 0 Fejl |
| Komfort | SG-SW-R Styreenhed forlygte til højre | 0 Fejl |
| Komfort | SAM (signalregistrerings- + aktiveringsmodul) | 5 Fejl |

Fejlkode: P25567B
 Kølevæskeniiveauføler
 For lavt påfyldningsniveau.

Fejlkode: B181E64
 Motorhelmskontakt
 Uplausibelt signal.

Fejlkode: B22A31C
Styreenhed for kontrolpanel i loft
Spændingsværdien ligger uden for det tilladte område.

Fejlkode: B235B15
Sprinklerdyseslangeopvarmning
Afbrydelse/kortslutning til plus

Fejlkode: U113E87
Batterisensor
Kommunikation/signal uplausibelt.

| | | |
|----------------|---|-------------------------|
| Komfort | 360°-kamera | 0 Fejl |
| Komfort | PARK: Parkeringshjælp | 0 Fejl |
| Komfort | TPAD: Touchpad | 0 Fejl |
| Komfort | RFK: Bakkamera | 0 Fejl |
| Komfort | PSM: Programmerbart specialmodul | ikke tilgængelig |
| Komfort | HMI-GW | 0 Fejl |
| Komfort | KAB: Kameratildækning | 0 Fejl |
| Komfort | STL: Elektrisk skydedør i venstre side | 1 Fejl |

Fejlkode: B103C2A
Servomotor for skydedørslukkehjælp
Tilbage meldingssignal med fejl.

| | | |
|----------------|---|---------------|
| Komfort | STR: Elektrisk skydedør i højre side | 1 Fejl |
|----------------|---|---------------|

Fejlkode: B10452A
Spærregrebskontakt elektrisk skydedør til højre
Signalet "lukket" mangler/er ukorrekt.

| | | |
|----------------|--|-------------------------|
| Komfort | ESE Elektrisk sædejustering med sædehukommelse, fører | ikke tilgængelig |
| Komfort | Fartskriver | ikke tilgængelig |
| Komfort | Venstre bagsæde massagefunktion | ikke tilgængelig |
| Komfort | Højre bagsæde massagefunktion | ikke tilgængelig |
| Komfort | OLU: Onboard Logic Unit | ikke tilgængelig |
| Komfort | DBE dig. OBD | 0 Fejl |
| Komfort | EZS: Elektr. tændingslås | 0 Fejl |
| Komfort | KI dig. OBD | 1 Fejl |

Fejlkode: B226629
Kørselsautoriseringsdata
Modtagne data ugyldige.

| | | |
|----------------------|--|---------------|
| Gearkasse | ISM CAN OBD | 0 Fejl |
| Gearkasse | VGS: Fuldt integreret gearstyring | 0 Fejl |
| Gearkasse | Gearkasse | 0 Fejl |
| Tyverisikring | EDW: Tyverialarm | 1 Fejl |

Fejlkode: B1A631B
Glasbrudsføler
Modstand for høj.

| | | |
|--------------------|--------------------------------------|-------------------------|
| Styretøj | Elektr. servostyring | 0 Fejl |
| Audio/Video | Tel Styreenhed telefon | ikke tilgængelig |
| Audio/Video | Sound OBD | 0 Fejl |
| Audio/Video | ZBE: Centralt betjeningspanel | 0 Fejl |
| Audio/Video | Radio/navigation | 1 Fejl |

Fejlkode: B227B00

| | | |
|--------------------|-------------------------|-------------------------|
| Audio/Video | ZAN OBD | 0 Fejl |
| Audio/Video | TB5 TV-tuner | ikke tilgængelig |
| Audio/Video | Telematik HERMES | 1 Fejl |

Fejlkode: U010000
CAN-bus/forbindelse til motorstyreenhed
Kommunikation forstyrret.

| | | |
|--------------------|---------------------------------|-------------------------|
| Audio/Video | E-Call GLONASS (Rusland) | ikke tilgængelig |
| Audio/Video | MBUX Head Unit | 1 Fejl |

Fejlkode: B227B00
MOST-bus
Konfiguration ukorrekt.

| | | |
|----------------------------|---|-------------------------|
| Audio/Video | MTAS Mobiltelefonholder | ikke tilgængelig |
| Audio/Video | MBAC: Mercedes-Benz Advanced Control | ikke tilgængelig |
| Dæktryksovervågning | RDK OBD | 0 Fejl |