

PLAN 1. ETG
1 : 100

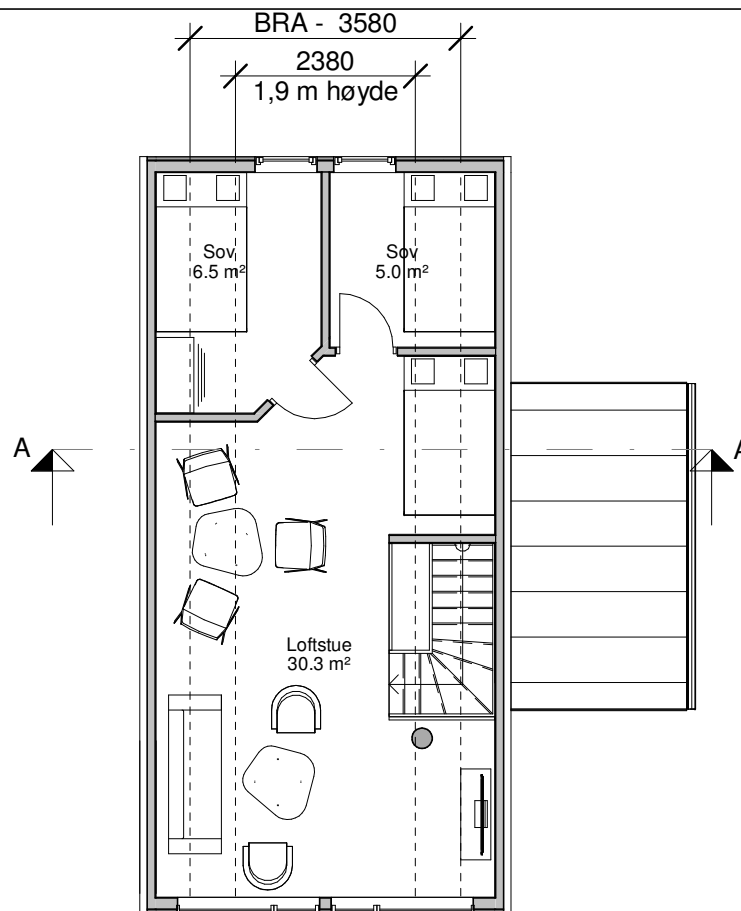

PLAN 2. ETG.
1 : 100

BRA bolig	
1. etg	42.9 m ²
2. etg	34.3 m ²
SUM	77.2 m ²

BYA 58 m²

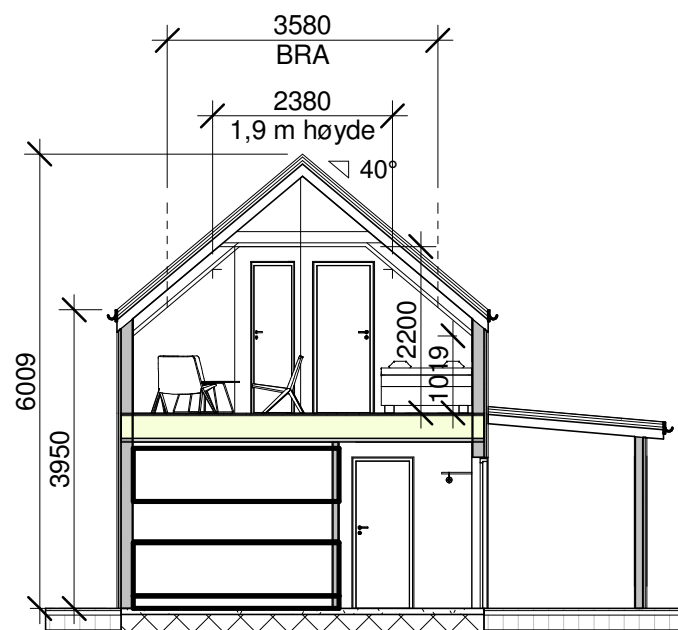

Snitt A-A
1 : 100

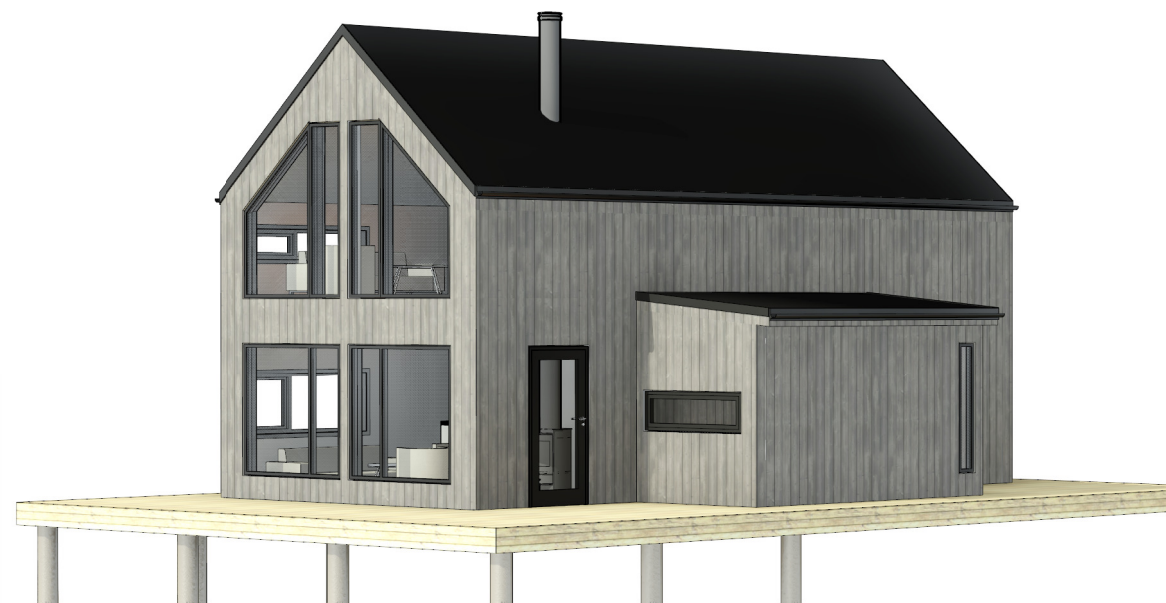

Prosjektfase: Byggemeldingstegning			
REV:	DATO:	REVISJON:	SIGN:
A	01.11.2022	Rev. skisse	BNL
B	07.11.2022	Rev iht mail 04.11.22	BNL
C	08.11.2022	Byggemeldingstegning	BNL

TEGN, INNHOLD:		MÅLESTOKK:
PLAN 1. OG 2. ETG, SNITT		1 : 100
PROSJEKT:		ARKSTØRRELSE:
RORBU		
ARKITEKT:	DATO:	TEGN:
Berit N. Lysberg	14.10.2022	BNL
REV:	TEGN.NR.:	
C	A500	



Tlf 74 27 53 60, 7800 Namsos, www.arkplan.no

MEDLEM:	Mester-Bygg AS
TILTAKSHAVER:	Mester-Bygg AS
BYGGEPLASS:	Selsvika
G.nr/B.nr:	xx/yy
KOMMUNE:	Flatanger

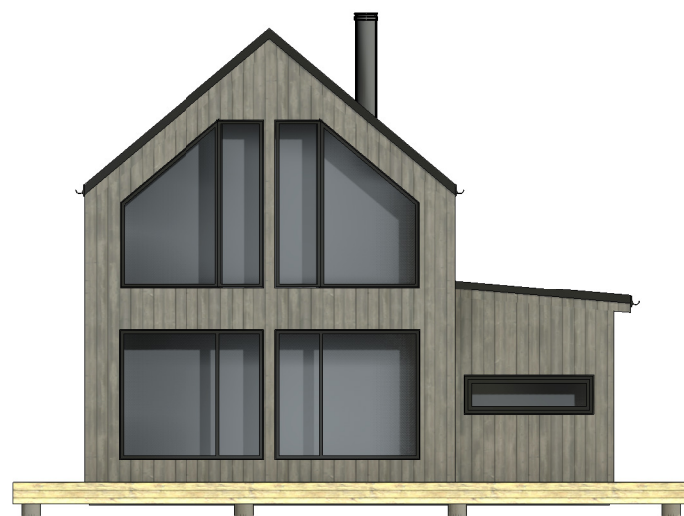

FASADE 1
1 : 100

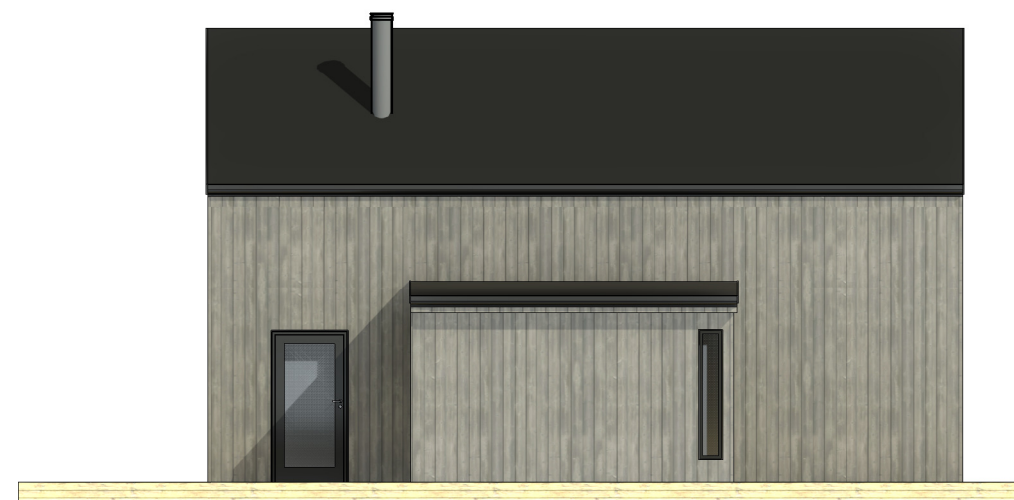

FASADE 2
1 : 100



FASADE 3
1 : 100

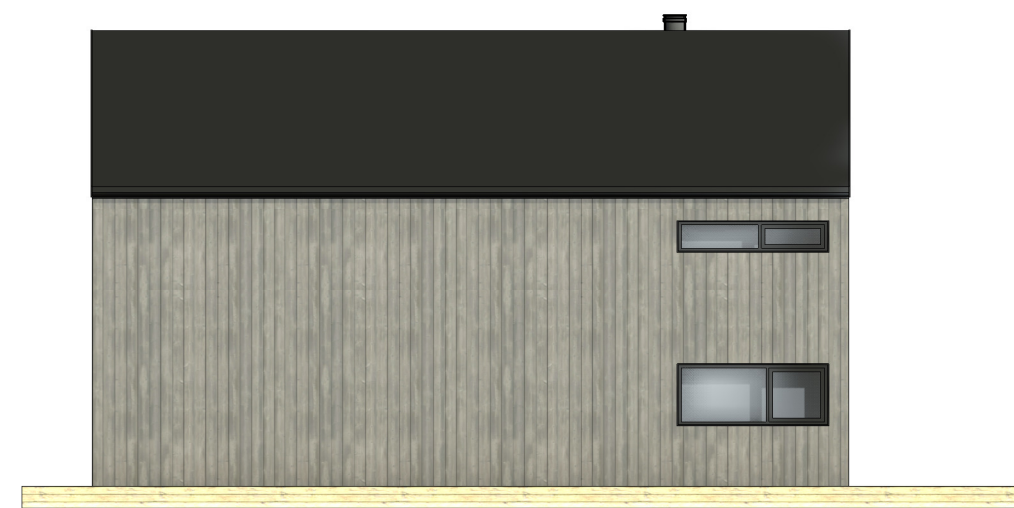

FASADE 4
1 : 100



Tlf 74 27 53 60, 7800 Namsos, www.arkplan.no

MEDLEM:
Mester-Bygg AS

TILTAKSHAVER:
Mester-Bygg AS

BYGGEPLASS:
Selsvika

G.nr/B.nr:
xx/yy

KOMMUNE:
Flatanger

Prosjektfase: **Byggemeldingstegning**

REV:	DATO:	REVISJON:	SIGN:
A	07.11.2022	Rev iht mail 04.11.22	BNL
B	08.11.2022	Byggemeldingstegning	BNL

TEGN, INNHOLD:
FASADER

PROSJEKT:
RORBU

ARKITEKT:
Berit N. Lysberg

DATO:
14.10.2022

TEGN:

REV:
B

MÅLESTOKK:
1 : 100

ARKSTØRRELSE:
A3

TEGN.NR:
A506