

BMW X5 4X4
TESTDATO: 06.03.2023
KODE: 1109075

 YE99476	 105 996 KM	 28.04.2016 Førstegang registrert	 Bensin/ Batteri
--	---	--	--

CHASSISNR: WBAKT0104G0E98535	BRUKTIMPORT: Nei
KJØRETØY: Personbil	FRIST FOR PKK: 12.07.2024

NBF Tilstandsrapport er utarbeidet av Norges Bilbransjeforbund og Forbrukerrådet.





















NBF Tilstandsrapport gir en detaljert beskrivelse av bilens tilstand, og gir den som kjøper bilen økt trygghet ved kjøpet. Rapporten utarbeides av teknisk kyndig personell, som gjør en grundig kontroll og inspeksjon.

Tilstandsrapporten beskriver bilens tilstand på testtidspunktet hensyntatt bilens alder og kilometerstand, med det utstyret som er i og på bilen.

Se mer om forutsetningene for vurderingen og andre vilkår på siste side.

OPPSUMMERT STATUS PÅ KJØRETØY
 Ingen anmerkning

 Anmerkning(er)

 IDENTITET 	 ASSISTENTSYSTEMER OG DIAGNOSE 
 EKSTERIØR 	 LYS 
 MOTOR 	 HJULOPPHENG/STYRING 
 BREMSER 	 GIR OG DRIVLINJE 
 INTERIØR 	 OPPLYSNINGER/KLARGJØRING 

Punkt	Beskrivelse	Plassering
1. IDENTITET		
1.1 Nøkler	Skal bytte batteri på 1 nøkkel	
2. ASSISTENTSYSTEMER OG DIAGNOSE		
2.1 Systemfunksjoner	varsellampe lyser se bilde	
2.2 Diagnose	se diagnosetest	
3. EKSTERIØR		
3.1 Dører	Normal i hht. alder og kjørelengde	
3.2 Dører	Normal i hht. alder og kjørelengde	
3.3 Dører	Normal i hht. alder og kjørelengde	
3.4 Skjermer	Normal i hht. alder og kjørelengde	
3.5 Skjermer	Normal i hht. alder og kjørelengde	
3.6 Skjermer	Bestill nye deksel på høyre foran skjermer	
3.7 Skjermer	Normal i hht. alder og kjørelengde	
3.8 Vinduspussere/-spylere	Byttet	
3.9 Dekk/Felger	Normal i hht. alder og kjørelengde	
3.10 Dekk/Felger	hjulsett to mangler	
3.11 Døråpning	Normal i hht. alder og kjørelengde	
3.12 Støtfanger	Normal i hht. alder og kjørelengde	
3.13 Støtfanger	Normal i hht. alder og kjørelengde	
3.14 Støtfanger	Normal i hht. alder og kjørelengde	
3.15 Støtfanger	Normal i hht. alder og kjørelengde	
3.16 Panoramatak/takluke	Utført	
3.17 Kanal	Normal i hht. alder og kjørelengde	
4. BREMSER		
4.1 Bremsvæske	Bremsvæske er byttet	
5. INTERIØR		
5.1 Dørtrekk	Normal i hht. alder og kjørelengde	
5.2 Seter	Bestill nye deksel på begge foran sete	



2.1 Varsellampe lyser se bilde



2.1 Varsellampe lyser se bilde

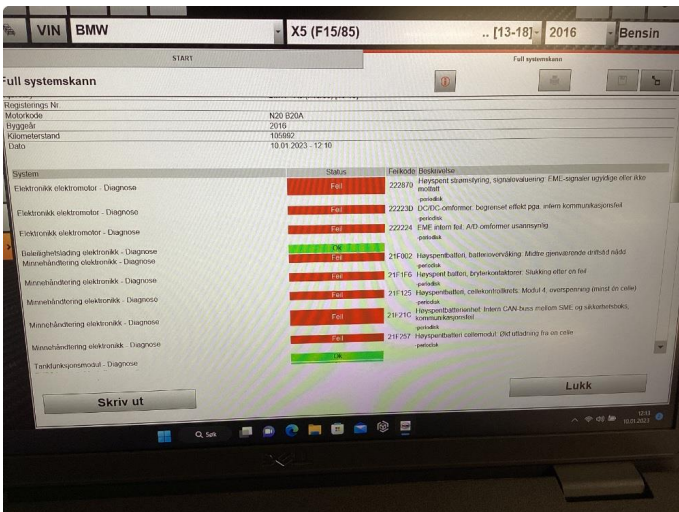

2.2 Se diagnosetest



3.1 Normal i hht. alder og kjørelengde

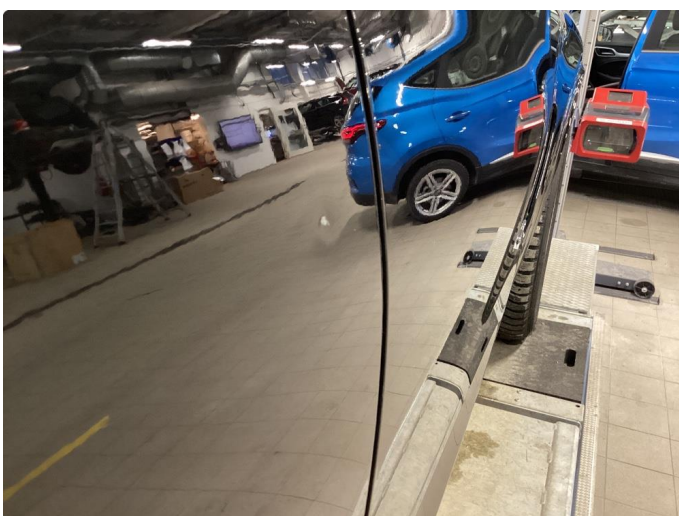

3.2 Normal i hht. alder og kjørelengde

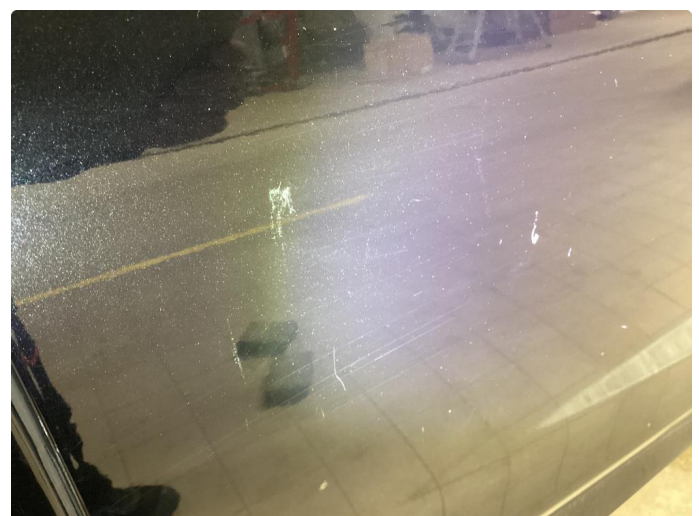

3.3 Normal i hht. alder og kjørelengde



3.4 Normal i hht. alder og kjørelengde



3.5 Normal i hht. alder og kjørelengde



3.5 Normal i hht. alder og kjørelengde

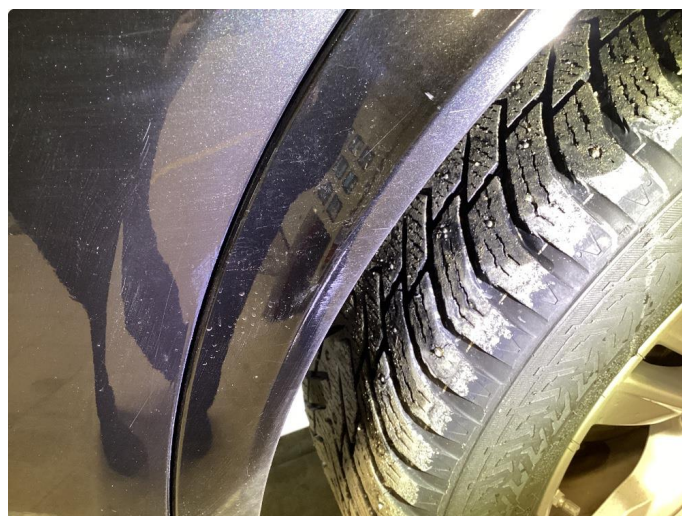

3.5 Normal i hht. alder og kjørelengde



3.6 Bestill nye deksel på høyre foran skjerm

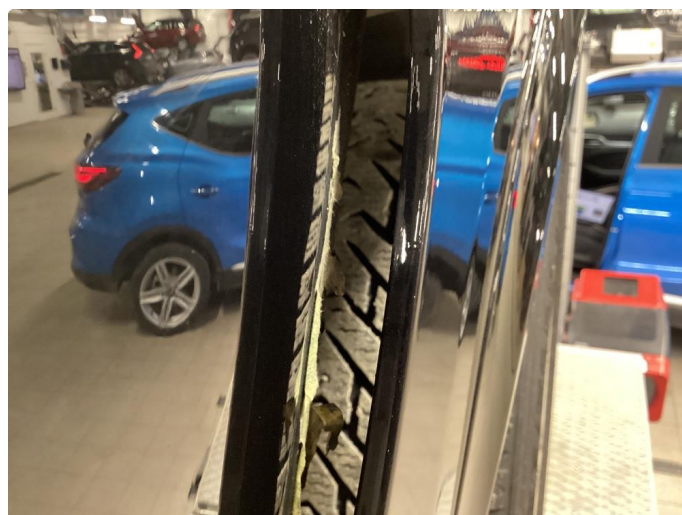

3.6 Bestill nye deksel på høyre foran skjerm



3.7 Normal i hht. alder og kjørelengde



3.9 Normal i hht. alder og kjørelengde



3.11 Normal i hht. alder og kjørelengde



3.11 Normal i hht. alder og kjørelengde



3.12 Normal i hht. alder og kjørelengde



3.13 Normal i hht. alder og kjørelengde



3.13 Normal i hht. alder og kjørelengde

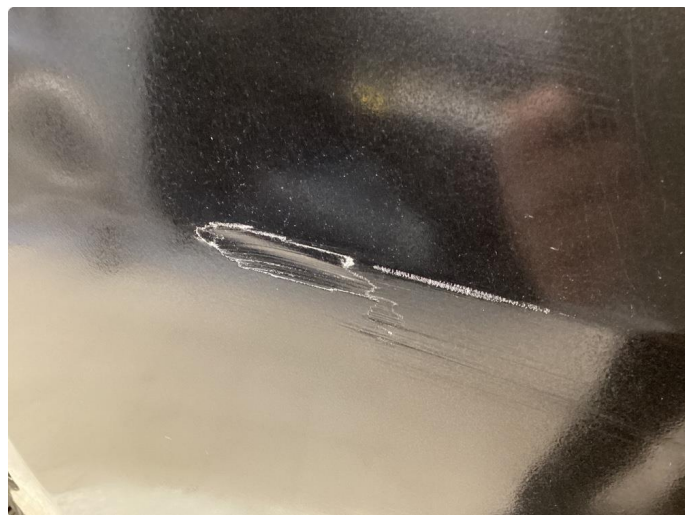

3.13 Normal i hht. alder og kjørelengde



3.13 Normal i hht. alder og kjørelengde



3.13 Normal i hht. alder og kjørelengde



3.14 Normal i hht. alder og kjørelengde

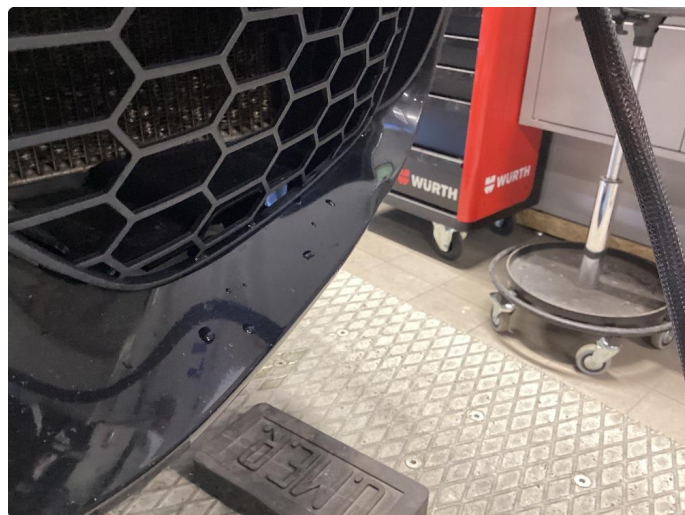

3.15 Normal i hht. alder og kjørelengde



3.15 Normal i hht. alder og kjørelengde



3.16 Utført



3.17 Normal i hht. alder og kjørelengde



3.17 Normal i hht. alder og kjørelengde



5.1 Normal i hht. alder og kjørelengde



5.1 Normal i hht. alder og kjørelengde



5.2 Bestill nye deksel på begge foran sete



Quick Check® Summary Quick Check® Technical Symptom Report Alignment Bar Graphs Shop Report Page 1

HUNTER
Engineering Company

1/19/2023 12:24:13 PM

Wheel Alignment PASSED

- ✓ Front Total Toe
- ✓ Front Camber
- ✓ Rear Total Toe
- ✓ Rear Camber

No additional service needed.

Tire Health PASSED

Location	Wear 1	Wear 2	Wear 3
Left Front	5.2	5.9	
Right Front	5.4	6.2	
Left Rear	5.3	6.0	4.8
Right Rear	4.7	5.0	

Recommend a Tire Rotation for Even Tire Wear

KJØRETØYDATA

ANTALL NØKLER	2	ANTALL LADEKABLER	1
TIDLIGERE STØRRE SKADE	Nei	TIDLIGERE BRUK	Normal bruk

PRØVEKJØRING

PRØVEKJØRT
Nei

DEKK OG BREMSER

PRODUKSJONSDATO VINTERDEKK	Uke 35, 2015
-----------------------------------	--------------

	VENSTRE FORAN	HØYRE FORAN	VENSTRE BAK	HØYRE BAK
MØNSTERDYBDE SOMMERDEKK (MM)	Selges uten dette dekksett			
MØNSTERDYBDE VINTERDEKK (MM)	8	8	8	8

SERVICEINFORMASJON

KOMPLETT HISTORIKK	ELEKTRONISK SERVICEHEFTE
Ja	Nei
SISTE SERVICEDATO	KILOMETERSTAND
	96844

Kontrollert |
 Ikke kontrollert |
 Kontrollert, anmerkning

IDENTITET

- Kjennemerke
- Understellsnummer
- Dokumentasjon utstyr/godkjenning
- Nøkler

ASSISTENTSYSTEMER OG DIAGNOSE

- Kamera
- Sensor
- Systemfunksjoner
- Diagnose
- Prøvekjøring

EKSTERIØR

- Lakk
- Antirustbehandling
- Under bil
- Panser
- Dører
- Bakluke
- Låser/tyverisikring
- Skjermer
- Speil
- Korrosjon
- Vinduspussere/-spylere
- Verktøy/nødutstyr
- Dekk/Felger
- Hjulmuttere/-bolter
- Døråpning
- Terskler/innlastningssone
- Støtfanger
- Grill
- Tak
- Panoramatak/takluke
- Frontvindu
- Vinduer
- Kanal
- Stolpe
- Alle flater
- Ladeluke/tanklokk

LYS

- Lys foran
- Lys bak
- Markeringslys
- Retningslys
- Nødsignallys
- Parkeringslys
- Refleks
- Andre lys

MOTOR

- Avgass
- Batteri(er)
- El/hybrid batteripakke
- Tenningsanlegg
- Drivstoffanlegg/-ledninger
- Dynamo/lading
- Eksosanlegg
- Elektroniske styresystemer
- Kjølesystem/vannpumpe
- Lekkasje
- Motorfester/-demper
- Oljenivå/røykutvikling
- Service
- Startmotor
- Trekkraft
- Turbo
- Ladeluftkjøler
- Kompressor
- Motor

HJULOPPHENG/STYRING

- Retningsstabilitet/selvoppretting
- Ratt/styringsmekanisme
- Hjullager
- Fjærer/støtdemper
- Ledd
- Stabilisatorer/stag
- Forstilling
- Bakstilling

BREMSER

- Bremsfunksjon
- Parkeringsbrems
- Bremskraftforsterker
- Bremsvæske
- Lekkasje
- Rør/slanger
- Skiver
- Bremseskjold

GIR OG DRIVLINJE

- Girkasse
- Differensial
- Clutch/kobling/svinghjul
- Aksler
- Fordelingskasse

INTERIØR

- Dashbord
- Instrumenter og brytere
- Midtkonsoll/midtarmlene
- Dørtrekk
- Seter
- Taktrekk
- Tepper/bekledning
- Vindusheiser
- Bilbelte
- Varme/AC/Klima
- Signalhorn/Lydsignal
- Multimedia
- Multifunksjonsratt
- Ratt
- Deksel

OPPLYSNINGER/KLARGJØRING

- Opplysninger
- Interiør
- Øvrig utstyr/klargjøring
- Annet

Det tas forbehold om mulige avvik i kontrollpunktene avhengig av biltype og modellvariant

Vilkår, tilstandsrapport

Hva som er vurdert, forutsetninger for vurderingen

Tilstandsrapporten beskriver bilens tilstand på testtidspunktet med det utstyret som var i og på bilen.

Den tekniske vurderingen av bilen er gjort med utgangspunkt i bilens alder og kjørelengde. Rapporten beskriver om bilens tilstand vurderes som normal ut fra bilens alder og kjørelengde og/eller om det er anmerkninger eller øvrige kommentarer. Kontrollpunktene som er vurdert er listet opp i rapporten.

Bilen er ikke demontert ved vurderingen, og tilstandsrapporten påpeker dermed ikke eventuelle feil som kun kan avdekkes ved demontering eller ved lengre tids bruk ut over ordinær prøvekjøring.

Kapasiteten på driftsbatteriet på el- og hybridbiler er ikke målt, og er derfor ikke en del av tilstandsrapport

Feilmeldinger som bilens produsent har gitt tilgang til og som er tilgjengelige på vurderingstidspunktet/testtidspunktet er avlest. Avlesing av feilmeldinger skjer med tilgjengelig diagnoseutstyr. Ved usikkerhet omkring feilkodene anbefales videre undersøkelser.

Bilen er prøvekjørt, men kun ved en kortere tur. Tekniske egenskaper ved bilen som forutsetter spesielle kjøreforhold er kun vurdert om kjøreforholdene på vurderingstidspunktet gjorde dette mulig.

Periodiske feil og avvik for eksempel ved oljeforbruket på fossile biler kan forekomme uten at dette kan avdekkes, ettersom vurderingen kun gir et øyeblikksbilde av bilens tilstand.