



4176645

# NAF Bruktbiltest

**Testdato**  
06.12.2023



## Kunde

<b>Navn</b>	Auksjonen.no As	<b>Kontaktperson</b>	
<b>Medlemsnummer</b>	94448735	<b>Navn</b>	Auksjonen.no As
<b>Adresse</b>	Døvleveien 23	<b>Telefon</b>	33 30 05 40
<b>Postnummer og -sted</b>	3170 SEM	<b>E-post</b>	
<b>Telefon</b>	33 30 05 40		
<b>Ekstern referanse</b>	363000		



## Kjøretøy

<b>Bilmerke</b>	Volkswagen	<b>Motorstørrelse</b>	1968 cm <sup>3</sup>
<b>Modell</b>	TRANSPORTER	<b>Motoreffekt</b>	103 kW
<b>Type</b>	5L	<b>Aksler i drift</b>	2
<b>Registreringsnr.</b>	JD81099	<b>Drivstofftype</b>	2
<b>Understellsnr.</b>	WV1ZZZ7HZDH125678	<b>Kjøretøygruppe</b>	315
<b>Km.stand.</b>	159728	<b>Bruktimportert</b>	Nei
		<b>Registreringsår</b>	2013
		<b>Registrert første gang</b>	07.06.2013



## Informasjon

NAF Bruktbiltest (BBT) er en uavhengig vurdering av kjøretøyets tekniske tilstand iht. definerte kontrollpunkter. De aktuelle kontrollpunktene fremkommer i testen og vurderes / bedømmes etter NAF sine definisjoner og retningslinjer som også hensyntar bilens alder og km-stand.

NAF anmerker kun feil, mangler og avvik som avdekkes på testtidspunktet. Forutsetninger for utført test er angitt på side 2 i denne rapporten. NAF demonterer ikke for kontroll. Det kan være indikasjon knyttet til tekniske forhold som krever ytterligere utredning for å kunne fastslå omfang. Det kan også være periodiske feil som ikke kan avdekkes på testtidspunktet. Se utfyllende leveransebeskrivelse side 6.

NAF Bruktbiltest er utført på oppdrag av bilforhandler. Alle henvendelser til testen og øvrige forhold til bilens tekniske tilstand må avklares mellom kjøper av bilen og bilforhandler testen er utstedt til.



4176645

**Testresultater**

Ref.Id	Repareres	Resultat	Beskrivelse
3.8	Nøkler / Utstyr	Nøkkel/er skadet 1 stk	
4.8	Service/ Dokum.	Frist for EU kontroll er overskredet	
19.2	Refleks	Skade på refleks:	Venstre side
28.1	Utvendig tilstand motor	Oljelekkasje på motor - rengjør før nærmere kontroll	
77.1	Fjærer / fjærbein	Brudd:	Venstre bak
86.3	Lakk / karosseri utvendig	Skadet:	Høyre sidekanal, Venstre sidekanal
86.8		Rustangrep:	Høyre bakskjerm, Høyre bakdør, Høyre fordør, Venstre bakskjerm, Venstre bakdør, Høyre sidekanal, Venstre sidekanal, Venstre fordør
102.2	Laste-/bagasjerom	Skader i deksler/panel/vegger/gulv	

Ref.Id	Opplysning	Resultat	Beskrivelse
5.9	Bremsebelegg	Slitt bremsebelegg	Høyre bak, Venstre bak
6.16	Bremseskiver	Overflaterust eller mindre enn 25% av overflaten rustet	Venstre foran, Høyre foran
6.20		* Synlig slitekant på bremseskiver bak.	
17.28	Lys	Skadet lykt:	Venstre baklys
23.4	Full systemskann	Det finnes feilkoder, se rapport	
23.6		Etter avtale med kunde er feilkode/r slettet, feilsøking må påregnes dersom feilkode dukker opp igjen	
23.7		Diagnoseavlesing ligger i testrapport	
33.13	Eksosanlegg	Betydelig rust i eksosanlegg	Midtre eksospotte
41.7	Differensial	Oljelekkasje/ svetting:	Bakre differensial, Fremre differensial
86.17	Lakk / karosseri utvendig	Diverse småbulker/lakkriper	
86.18		Småbulker:	Høyre fordør, Høyre forskjerm, Venstre bakskjerm
86.19		Bulk(er)	Bakluke
86.26		Diverse lakkrust	
102.8	Laste-/bagasjerom	Lasterom har spesialinnredning	



4176645

## Servicehistorikk

Angitte servicer er de som er oppført i serviceheftet/annen dokumentasjon funnet i bilen. Avvik i forhold til angitte serviceintervaller/retningslinjer i serviceheftet, anmerkes og fremkommer i rapporten.

Dato	Km.stand
26.09.2022	132303
18.08.2020	100095
22.01.2019	88291
15.09.2017	67190
21.03.2016	42147
19.01.2015	19570

## Testforhold

<b>Maks hastighet ved prøvekjøring</b>	60 km/t
<b>Utetemperatur ved prøvekjøring</b>	-6 °C
<b>Føreforhold ved prøvekjøring</b>	Glatt;Isete
<b>Bilen ble prøvekjørt:</b>	Driftsvarm motor
<b>Frist for neste EU kontroll</b>	29.09.2023



4176645

**Prøvekjøring**

1 - Kjøreegenskaper ✓

**Generell informasjon**

3 - Nøkler / Utstyr R

4 - Service/ Dokum. R

**Bremser**

5 - Bremsbelegg O

6 - Bremseskiver O

8 - Parkeringsbrems ✓

9 - Bremsvirkning ✓

10 - Bremsvæsknivå ✓

12 - Bremsørør ✓

13 - Bremseslanger ✓

14 - Bremskraftforsterker ✓

15 - Bremsedal ✓

**Lys og signaler**

17 - Lys O

19 - Refleks R

20 - Lyd / lyssignaler ✓

21 - Varsellamper ✓

22 - Varsellamper utvidet ✓

**e-Diagnose**

23 - Full systemskann O

**Motor**

27 - Motor virkemåte ✓

28 - Utvendig tilstand motor R

29 - Oljenivå motor ✓

30 - Kjølevæske ✓

31 - Kjølevifte ✓

32 - Kjølesystem ✓

33 - Eksosanlegg O

36 - Drivstofftank, rør, slange ✓

37 - Registerreim ✓

**Drivverk**

38 - Clutch ✓

39 - Girkasse (manuell) ✓

41 - Differensial O

42 - Drivaksler ✓

**Elektriske anlegg**

44 - Instrument belysning ✓

45 - Instrumenter ✓

47 - Elektrisk vindusheis ✓

**Elektriske anlegg**

49 - Kupevifte ✓

50 - Varmeapparat / klimaanlegg (AC) ✓

51 - Vindusvisker, spyler (foran/bak) ✓

53 - Sentrallås ✓

54 - Setevarmer ✓

55 - Ladespenning generator ✓

**Hjul, dekk, felg**

65 - Dekk ✓

66 - Felg ✓

67 - Ekstra hjulsett ✓

68 - Hjullager ✓

**Styring**

71 - Ratt, rattaksel, ledd ✓

72 - Styresnekke, tannstang ✓

73 - Styrestag/ledd ✓

74 - Styreservo ✓

**Hjuloppheng**

75 - Støtdempere ✓

76 - Stabilisator ✓

77 - Fjærer / fjærbein R

78 - Opphengs- / bærearmer foraksel ✓

79 - Opphengs- / bærearmer bakaksel ✓

**Karosseri**

81 - Frontrute ✓

83 - Dør-/panseråpner ✓

84 - Lås ✓

86 - Lakk / karosseri utvendig R

87 - Utvendig speil ✓

88 - Underside ✓

89 - Understellsnummer ✓

90 - Tilhengerfeste ✓



4176645

## Interiør

- 91 - Dashbord / midtkonsoll ✓
- 95 - Innvendig speil ✓
- 98 - Seter ✓
- 99 - Bilbelte ✓
- 102 - Laste-/bagasjerom **R**
- 103 - Interiør generelt ✓



4176645

**Måleverdier**

<b>Ref.Id</b>	<b>Punkt</b>	<b>Fråse</b>	<b>Måleverdi</b>
3.1	Nøkler / Utstyr	Antall nøkler:	2 stk
6.1	Bremseskiver		Ikke mulig å måle pga felgens utforming
9.1	Bremsevirkning	Bremsevirkning, VF	260,00
9.2		Bremsevirkning, HF	240,00
9.3		Bremsevirkning, VB	150,00
9.4		Bremsevirkning, HB	150,00
30.1	Kjølevæske	Kjølevæskens frysepunkt, frostsikker ned til minus:	45 °C
37.1	Registerreim	Bilfabrikanten anbefaler under normale forhold skifte ved km:	210000
37.2		eller ved, måneder:	Ikke oppgitt av produsent
50.1	Varmeapparat / klimaanlegg (AC)		Åpenbar kjøleeffekt
55.1	Ladespenning generator	Ladespenning med last (V)	14,60 volt
55.2		Ladespenning uten last (V)	14,60 volt
65.1	Dekk	Mønsterdybde VF	8,00 mm
65.2		Mønsterdybde HF	8,00 mm
65.3		Mønsterdybde VB	8,00 mm
65.4		Mønsterdybde HB	8,00 mm
65.5		Bilen er utrustet med:	Vinterdekk m/pigg
66.1	Felg	Felg montert på bilen:	Stålfelg
67.1	Ekstra hjulsett	Mønsterdybde	2,00 mm
67.2		Mønsterdybde	2,00 mm
67.3		Mønsterdybde	8,00 mm
67.4		Mønsterdybde	8,00 mm
67.5		Ekstra hjulsett er utrustet med:	Sommerdekk
67.6		Felg på ekstra hjulsett:	Lettmetallfelg



4176645

## Bilder og vedlegg



1. Generelt



2. Generelt



3. Generelt



4. Generelt



5. Generelt



6. Generelt



7. Generelt



8. Generelt



9. Generelt



10. Generelt



11. Generelt



12. Generelt



4176645



13. Generelt



14. Generelt



15. Generelt



16. Generelt



17. Generelt



18. Generelt



19. Generelt



20. Generelt



21. Generelt



22. Generelt

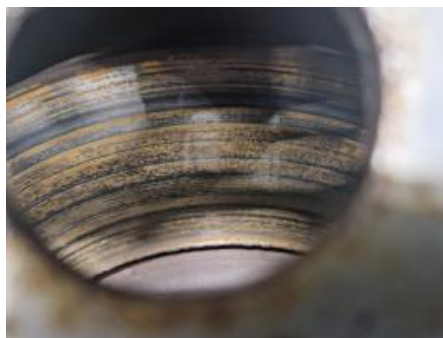

23. Generelt



24. Generelt



4176645



25. Generelt



26. Generelt



27. Generelt



28. Generelt



29. Generelt



30. Generelt



31. Generelt



32. Generelt



33. Generelt



34. Generelt



35. Generelt



36. Generelt



4176645



**37. Generelt**



**38. Generelt**



4176645

## Leveransebetingelser

### 1. Testrapporten

Testrapporten inneholder identifikasjon av kjøretøy og kunde samt beskrivelse av testens omfang med måleresultater der det foreligger.

### 2. Bedømming-vurderingsdefinisjon

Forklaring til bokstavkodene som benyttes ved PDF rapport:

V = Normalt. Tilstand vurdert «normal» iht. kjøretøyets alder og kjørelengde

R = Reparasjon. Anbefaler utbedring iht. kontrollpunkt

O = Opplysning. Informasjon iht. kontrollpunkt og/eller kjøretøy

S = Skiftet. Kontrollpunkt inkl. komponentskifte

J = Justert. Kontrollpunkt inkl. justering

I = Ikkeutført. Kontrollpunkt ikke vurdert

### 3. Gjennomføring av test.

Test utføres på et NAF Senter hvis ikke annet er beskrevet.

### 4. Eiendomsrett

Testens resultat tilhører NAFs kunde. Kundens navn er registrert på side 1 i testrapporten, og eventuelle henvendelser i forbindelse med testen må utføres av registrert kunde. Testresultatene leveres ikke ut til andre uten samtykke fra NAFs kunde.

### 5. Demontering

NAF demonterer ikke for kontroll/vurdering, og kan dermed ikke påpeke feil som kun avdekkes ved demontering. Dersom NAF oppdager avvik der det trengs demontering for kontroll/vurdering, vil dette anmerkes i testrapporten.

### 6. Prøvekjøring, periodiske feil og fremtidige problemer

NAF anmerker kun feil og avvik som oppdages på testtidspunktet. Periodiske feil/avvik kan forekomme uten at dette avdekkes pga. manglende symptom(fremtredelse) ved testtidspunktet. Det er ikke mulig å forutse fremtidige problemer, feil eller avvik.

NAF prøvekjører bilen kun i begrenset grad.

### 7. Avlesing av elektronisk lagrede feilkoder via kjøretøyets OBD kontakt

NAF leser feilkoder på de elektroniske styresystemene som bilprodusenten har gitt tilgang til. Tilgang kan variere mellom ulike bilmerker og modeller og systemene leses med det testutstyret som benyttes av NAF. Det skilles ikke mellom permanente og periodiske feilkoder. NAF kan ikke påvise avvik i bilens oppgitte kilometerstand ved hjelp av diagnose.

### 8. NAFs ansvar

NAF har vurdert alle kontrollpunkter i den aktuelle testrapporten i henhold til NAFs definisjoner og retningslinjer. Kontrollpunkter som ikke omtales i rapporten er ikke inkludert eller vurdert.

Feil/avvik som avdekkes i etterkant av testen, kan ikke lastes NAF uten at det dokumenteres at følgende kumulative vilkår foreligger:

- feil/avvik må anses å ha foreligget ved testtidspunktet
- feil/avvik kan avdekkes etter gjeldende definisjoner og retningslinjer (innhold) av kontrollpunkt ved testtidspunktet
- feil/avvik kan avdekkes ved benyttet testutstyr i NAF ved testtidspunktet
- feil/avvik kan avdekkes ved gjeldende testforutsetninger ved testtidspunktet
- feil/avvik medfører konsekvenstap
- NAF har opptrådt uaktsomt ved testtidspunktet

### 9. Klageadgang næringsmarked

Testens resultat tilhører NAFs kunde. Kundens navn er registrert på side 1 i testrapporten. Ved eventuelle uoverensstemmelser i forbindelse med levert dokumentasjon, skal kunde ta dette opp med NAF. NAF er forretningsmessig leverandør til kunde og forholder seg kun til denne avtalepart.

Alle reklamasjoner må være NAF i hende skriftlig senest 10 dager etter at testen er utført.

### 10. Reklamasjonsansvaret til NAF

Ved uoverensstemmelse mellom tekst og bilder i testrapport og ett av disse viser riktig tilstand, er feilen ikke reklamasjonsgrunn.

NAF AS er ikke ansvarlig for feil i opplysninger som er hentet elektronisk fra 3.-part.

NAF AS kan kreve at bilen stilles til disposisjon for kontroll.

Ved reklamasjon kan NAF AS forlange å få mulighet til å reparere på eget verksted.

Hvis kjøper starter reparasjon på annet verksted uten skriftlig godkjenning fra NAF AS bortfaller retten til å kreve utgiften refundert av NAF AS.

Ved reparasjon på kjøpers verksted beregnes priser etter NAF AS sine innkjøpspriser (Meca eller tilsvarende) og selvkost på timepris. Benyttes DBS-systemet som grunnlag for delepriser benyttes importørpriser uten fraktpåslag.

Arbeidstidsettes iht. Haynes Pro med faktor 1

Diagnoserapport vedlegges der kunden har bestilt dette. Diagnoserapporten betraktes som en del av testrapporten.

Reklamasjonskravets størrelse er under alle omstendigheter oppad begrenset til prisen på testen, med mindre noe annet er særskilt avtalt.

NAF AS anbefaler at budgivere selv inspiserer objektet.

NAF SEM  
Døvleveien 23  
3170 SEM  
Telefon:  
Fax:  
E-mail:  
Website:



6. des. 2023

Køretøj: Volkswagen Transp.T5 2.0 16V TDI Califor./Multiv. 4Motion  
Motorkode: CAAC  
Produktionsår: 09-15  
Kilometerstand: 159720 (udlæst fra styreenhed)  
Registrering Nr: JD81099  
VIN: WV1ZZZ7HZDH125678 (udlæst fra styreenhed)  
Testet: 6. des. 2023 16:04:31

---

Fejlkode

---

<b>OBD</b>	<b>OBD</b>	<b>0 Fejl</b>
<b>Motor</b>	<b>Motorelektronik 1</b>	<b>0</b>
<b>ABS</b>	<b>Bremseelektronik</b>	<b>0</b>
<b>Airbag</b>	<b>Airbag</b>	<b>0</b>
<b>Klimaanlæg</b>	<b>Varme/klimaanlæg</b>	<b>0</b>
<b>Klimaanlæg</b>	<b>Parkerings-/tilskudsvarmer</b>	<b>2 Fejl</b>
Fejlkode: 1414 Blæsemotor for forbrændingsluft V6 Blæsemotor for forbrændingsluft V6		
Fejlkode: 2251 Varmeapparat Apparat låst.		
<b>Klimaanlæg</b>	<b>Tilskudsvarmer</b>	<b>ikke tilgængelig</b>
<b>Komfort</b>	<b>Gateway-elektronik 1</b>	<b>3 Fejl</b>
Fejlkode: 3304 Tilbage melding lukketilstand højre bagdør Funktion ukorrekt.		
Fejlkode: 3589 Kontakt for rudehejs førerside Funktion ukorrekt.		

Fejlkode: 1504  
Lampe nummerpladelys  
Funktion ukorrekt.

<b>Komfort</b>	<b>Kombiinstrument</b>	<b>0</b>
<b>Komfort</b>	<b>Betjenings-/infodisplay Tag</b>	<b>1 Fejl</b>

Fejlkode: 1207  
Styreenhed for tilskudsvarme  
Funktion ukorrekt.

<b>Komfort</b>	<b>Lygtenivellering</b>	<b>0</b>
<b>Komfort</b>	<b>Parkeringssensor 2</b>	<b>0</b>
<b>Komfort</b>	<b>Dørelektronik BV</b>	<b>ikke tilgængelig</b>
<b>Komfort</b>	<b>Dørelektronik BH</b>	<b>ikke tilgængelig</b>
<b>Komfort</b>	<b>Diagnose-interface-bus</b>	<b>0</b>
<b>Komfort</b>	<b>Batteriregulering</b>	<b>1 Fejl</b>

Fejlkode: 2252  
Generatorsignal  
Funktion ukorrekt.

<b>Komfort</b>	<b>Telefon-/mobilforberedelse</b>	<b>ikke tilgængelig</b>
<b>Komfort</b>	<b>Anhængerfunktion</b>	<b>0</b>
<b>Komfort</b>	<b>Vognbaneskiftassistent</b>	<b>ikke tilgængelig</b>
<b>Komfort</b>	<b>Bak-/360 graders kamerasystem</b>	<b>0</b>
<b>Gearkasse</b>	<b>Firhjulselektronik</b>	<b>0</b>
<b>Gearkasse</b>	<b>Gearelektronik</b>	<b>ikke tilgængelig</b>
<b>Tyverisikring</b>	<b>Startspærre</b>	<b>0</b>
<b>Audio/Video</b>	<b>Mediaplayer 3</b>	<b>ikke tilgængelig</b>
<b>Audio/Video</b>	<b>Radiotuner</b>	<b>0</b>
<b>Audio/Video</b>	<b>Navigation</b>	<b>0</b>
<b>Audio/Video</b>	<b>Sound-system</b>	<b>ikke tilgængelig</b>
<b>Audio/Video</b>	<b>Tv-tuner</b>	<b>ikke tilgængelig</b>
<b>Audio/Video</b>	<b>Sprogforstærkning</b>	<b>ikke tilgængelig</b>