



4150227

NAF Bruktbiltest

Testdato
24.11.2023



Kunde

Navn	Auksjonen.no Co/Santander	Kontaktperson	
Medlemsnummer	95140190	Navn	Auksjonen.no Co/Santander
Adresse	Døvleveien 23	Telefon	33300540
Postnummer og -sted	3170 SEM	E-post	
Telefon	33300540		
Ekstern referanse	365345		



Kjøretøy

Bilmerke	Tesla	Motorstørrelse	cm ³
Modell	MODEL S	Motoreffekt	69 kW
Type	0	Aksler i drift	1
Registreringsnr.	EL36376	Drivstofftype	5
Understellsnr.	5YJSA3H15EFP31469	Kjøretøygruppe	101
Km.stand.	126802	Bruktimportert	Nei
		Registreringsår	2014
		Registrert første gang	26.03.2014



Informasjon

NAF Bruktbiltest (BBT) er en uavhengig vurdering av kjøretøyets tekniske tilstand iht. definerte kontrollpunkter. De aktuelle kontrollpunktene fremkommer i testen og vurderes / bedømmes etter NAF sine definisjoner og retningslinjer som også hensyntar bilens alder og km-stand.

NAF anmerker kun feil, mangler og avvik som avdekkes på testtidspunktet. Forutsetninger for utført test er angitt på side 2 i denne rapporten. NAF demonterer ikke for kontroll. Det kan være indikasjon knyttet til tekniske forhold som krever ytterligere utredning for å kunne fastslå omfang. Det kan også være periodiske feil som ikke kan avdekkes på testtidspunktet. Se utfyllende leveransebeskrivelse side 6.

NAF Bruktbiltest er utført på oppdrag av bilforhandler. Alle henvendelser til testen og øvrige forhold til bilens tekniske tilstand må avklares mellom kjøper av bilen og bilforhandler testen er utstedt til.



4150227

Testresultater

Ref.Id	Repareres	Resultat	Beskrivelse
2.6	Unormal lyd	Ulyd fra hjuloppheng foran	
3.5	Nøkler / Utstyr	Nøkkel/er mangler	
4.8	Service/ Dokum.	Frist for EU kontroll er overskredet	
4.9		* Varsler for nødvendig service på parkeringsbrems og skifte av batterisikring.	
6.10	Bremsekiver	Rust på bremseskive:	Høyre foran, Venstre foran
8.5	Parkeringsbrems	Virker ikke:	
9.7	Bremsevirkning	Bremsene ligger på:	Høyre bak, Venstre bak
21.17	Varsellamper	* Varsler feil/service/virker ikke på: Parkeringsbrems, Parkeringsystem og sikring til batteri - feilsøk for nærmere kontroll	
22.2	Varsellamper utvidet	Varsellampe for TPMS (Dekktrykk) lyser	
23.1	Full systemskann	Det finnes feilkoder, se rapport	
23.2		Diagnoseavlesing ligger i testrapport	
27.15	Motor virkemåte	* Ulyd/støy fra EL motor - feilsøk for nærmere kontroll	
40.15	Girkasse (automatisk)	* Bilen går ikke inn i Park, stå i Neutral ved stans av bilen.	
45.17	Instrumenter	* Instrumentpanelet bruker lang tid på og aktivere seg periodevis - feilsøk for nærmere kontroll	
50.6	Varmeapparat / klimaanlegg (AC)	Ingen kjøling (kan være på grunn av lav utetemperatur)	
62.2	Ladekabel elbil/hybrid	Ladekabel mangler	
64.6	Utv. tilstand fremdriftsbatteri elbil/hybrid	* Venstre og høyre skid plate, noe små bulker/skadet deksel - anbefales og ta en nærmere kontroll på et verksted for å se om dette må utbedres eller ikke.	
65.11	Dekk	Dekk er skjevslitt:	Høyre foran, Venstre foran
65.13		Corden er synlig	Høyre bak, Venstre bak
66.8	Felg	Vesentlig ripe / hakk inn til grunnmaterialet:	Venstre bak, Venstre foran, Høyre bak
67.17	Ekstra hjulsett	Ekstra hjulsett mangler	
68.2	Hjullager	Slakk i hjullager:	Venstre foran
73.2	Styrestag/ledd	Slakk i styreledd:	Høyre ytre foran
78.7	Opphengs- / bærearmer foraksel	* Forstilling, slakk - feilsøk for nærmere kontroll	
79.4	Opphengs- / bærearmer bakaksel	Slakk i innfesting:	Bakre høyre nedre, Bakre venstre nedre



4150227

Ref.Id	Repareres	Resultat	Beskrivelse
81.2	Frontrute	En eller flere steinsprutrosetter som ikke er utbedret • Reparasjonsmetode: Reparasjon	
85.9	Takluke/Panoramatak	* Treigheter i takluke - anbefales en service.	
96.2	Dørtrekk	Løst dørtrekk	Venstre bakdør, Høyre bakdør
98.3	Seter	Hull/rift gjennom setetrekk:	Høyre foran
98.6		* Høyre forsete - indre deksel er løs	
101.3	Bagasjeromstildekning	Mangler:	Hattehylle
102.6	Laste-/bagasjerom	* Avtagbart hette/gulv - mangler	
103.3	Interiør generelt	Manglende/løse/skadet deler eller deksler:	Høyre bak, Venstre bak, Høyre foran

Ref.Id	Opplysning	Resultat	Beskrivelse
5.10	Bremsebelegg	Bremsekloss/-er ikke kontrollert pga manglende innsyn:	Høyre bak, Venstre bak
6.17	Bremsekiver	Overflaterust eller mindre enn 50% av overflaten rustet	Begge sider bak
12.7	Bremserør	Rust på bremsørør, bør rengjøres og rustbeskyttes	Høyre foran, Venstre foran
17.29	Lys	Krakerert lykteglass	Høyre baklys, Venstre baklys
40.18	Girkasse (automatisk)	* Ikke funksjonstestet "girkasse".	
66.10	Felg	Ripe/slitasje på felg	Høyre foran
81.9	Frontrute	Noe steinsprut	
86.17	Lakk / karosseri utvendig	Diverse småbulker/lakkriper	
86.18		Småbulker:	Venstre fordør
86.20		Steinsprut:	Hele karosseriet
86.28		Variierende kvalitet på rep.lakkering	
86.30		Bilen har noe penselflekking av steinsprut/riper i lakk	
86.33		Bilen er delvis omlakkert:	
86.34		* Lakksår/Lakksakde/korrosjon: Høyre bakdør, Bakluke og tak.	
96.4	Dørtrekk	Liten skade i dørtrekk:	Høyre fordør
97.5	Døråpning	Sår eller skade:	Venstre bakdør
98.9	Seter	* Seter generelt - sår/små rift/slitasje	

Ikke utførte

Punkt	Årsak
Batteri ytre tilstand	Ikke tilgjengelig for kontroll
Tilstand 12 volt batteri	Ikke tilgjengelig for kontroll



4150227

Servicehistorikk

Elektronisk servicedokumentasjon er ikke sjekket av NAF på grunn av manglende tilgang.

Testforhold

Maks hastighet ved prøvekjøring	5 km/t
Utetemperatur ved prøvekjøring	-3 °C
Føreforhold ved prøvekjøring	Isete;Glatt
Er bilen skitten eller nediset:	Nei
Frist for neste EU kontroll	18.11.2023
Ikke prøvekjørt pga:	Dekk ikke i forhold til sesong



4150227

Prøvekjøring2 - Unormal lyd **R****Generell informasjon**3 - Nøkler / Utstyr **R**4 - Service/ Dokum. **R****Bremser**5 - Bremsbelegg **O**6 - Bremseskiver **R**8 - Parkeringsbrems **R**9 - Bremsevirkning **R**12 - Bremsørør **O****Bremser**13 - Bremseslanger **✓**14 - Bremskraftforsterker **✓**15 - Bremsedal **✓****Lys og signaler**17 - Lys **O**19 - Refleks **✓**20 - Lyd / lyssignaler **✓**21 - Varsellamper **R**22 - Varsellamper utvidet **R****e-Diagnose**23 - Full systemskann **R****Motor**27 - Motor virkemåte **R****Drivverk**40 - Girkasse (automatisk) **R**41 - Differensial **✓**42 - Drivaksler **✓****Elektriske anlegg**44 - Instrument belysning **✓**45 - Instrumenter **R**46 - Radio / Multimedia **✓**47 - Elektrisk vindusheis **✓**48 - Oppvarmet bakrute **✓**49 - Kupevifte **✓**50 - Varmeapparat / klimaanlegg (AC) **R**51 - Vindusvisker, spyler (foran/bak) **✓**53 - Sentrallås **✓**54 - Setevarmer **✓**

57 - Batteri ytre tilstand |

58 - Tilstand 12 volt batteri |

61 - Ladekontakt elbil/hybrid **✓**62 - Ladekabel elbil/hybrid **R**63 - Kabler for fremdriftssystem elbil/hybrid **✓**64 - Utv. tilstand fremdriftsbatteri elbil/hybrid **R****Hjul, dekk, felg**65 - Dekk **R**66 - Felg **R****Hjul, dekk, felg**67 - Ekstra hjulsett **R**68 - Hjullager **R**70 - Hjulcapsler/navkopper **✓****Styring**71 - Ratt, rattaksel, ledd **✓**72 - Styresnekke, tannstang **✓**73 - Styrestag/ledd **R**74 - Styreservo **✓****Hjuloppheng**75 - Støtdempere **✓**76 - Stabilisator **✓**77 - Fjærer / fjærbein **✓**78 - Opphengs- / bærearmer foraksel **R**79 - Opphengs- / bærearmer bakaksel **R**80 - Travers **✓**



4150227

Karosseri

81 - Frontrute	R
82 - Siderute/bakrute	✓
83 - Dør-/panseråpner	✓
84 - Lås	✓
85 - Takluke/Panoramatak	R
86 - Lakk / karosseri utvendig	O
87 - Utvendig speil	✓
88 - Underside	✓
89 - Understellsnummer	✓

Interiør

91 - Dashbord / midtkonsoll	✓
92 - Luftdyse kupé	✓
93 - Taktrekk	✓
94 - Solskjerm	✓
95 - Innvendig speil	✓
96 - Dørtrekk	R
97 - Døråpning	O
98 - Seter	R
99 - Bilbelte	✓
100 - Gulvmatter/-teppe	✓
101 - Bagasjeromstildekning	R
102 - Laste-/bagasjerom	R
103 - Interiør generelt	R



4150227

Måleverdier

Ref.Id	Punkt	Fråse	Måleverdi
3.1	Nøkler / Utstyr	Antall nøkler:	1 stk
6.1	Bremsekiver	Min. bremseskivetykkelse før utskifting foran:	30,00 mm
6.2		Bremsekivetykkelse VF	30,90 mm
6.3		Bremsekivetykkelse HF	30,90 mm
6.4		Min. bremseskivetykkelse før utskifting bak:	26,00 mm
6.5		Bremsekivetykkelse VB	26,40 mm
6.6		Bremsekivetykkelse HB	24,60 mm
9.1	Bremsevirkning	Bremsevirkning, VF	300,00
9.2		Bremsevirkning, HF	300,00
9.3		Bremsevirkning, VB	450,00
9.4		Bremsevirkning, HB	405,00
50.1	Varmeapparat / klimaanlegg (AC)		Ikke målt pga. for lav utetemperatur
58.1	Tilstand 12 volt batteri		Ikke tilgjengelig for kontroll
62.1	Ladekabel elbil/hybrid	Antall ladekabler i bilen:	0 stk
65.1	Dekk	Mønsterdybde VF	3,30 mm
65.2		Mønsterdybde HF	2,80 mm
65.3		Mønsterdybde VB	2,00 mm
65.4		Mønsterdybde HB	1,90 mm
65.5		Bilen er utrustet med:	Sommerdekk
66.1	Felg	Felg montert på bilen:	Lettmetallfelg
67.1	Ekstra hjulsett		Ikke målt grunnet manglende tilgjengelighet



4150227

Bilder og vedlegg



1. Generelt



2. Generelt



3. Generelt

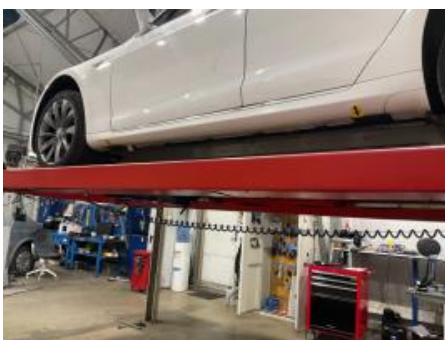

4. Generelt



5. Generelt



6. Generelt



7. Generelt



8. Generelt



9. Generelt



10. Generelt



11. Generelt



12. Generelt



4150227



13. Generelt



14. Generelt



15. Generelt



16. Generelt



17. Generelt



18. Generelt



19. Generelt



20. Generelt



21. Generelt



22. Generelt



23. Generelt



24. Generelt



4150227



25. Generelt



26. Generelt



27. Generelt



28. Generelt



29. Generelt



30. Generelt



31. Generelt



32. Generelt



33. Generelt



34. Generelt



35. Generelt



36. Generelt



4150227

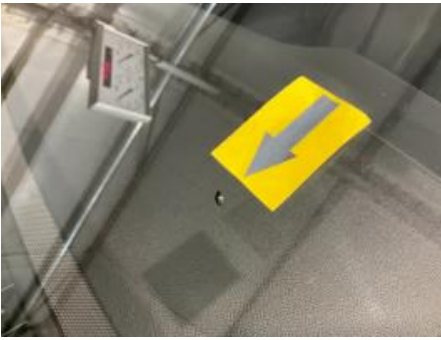

37. Generelt



38. Generelt



39. Generelt



40. Generelt



41. Generelt



42. Generelt



43. Generelt

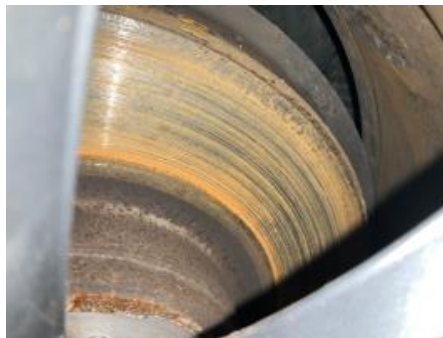

44. Generelt



4150227

Leveransebetingelser

1. Testrapporten

Testrapporten inneholder identifikasjon av kjøretøy og kunde samt beskrivelse av testens omfang med måleresultater der det foreligger.

2. Bedømming-vurderingsdefinisjon

Forklaring til bokstavkodene som benyttes ved PDF rapport:

V = Normalt. Tilstand vurdert «normal» iht. kjøretøyets alder og kjørelengde

R = Reparasjon. Anbefaler utbedring iht. kontrollpunkt

O = Opplysning. Informasjon iht. kontrollpunkt og/eller kjøretøy

S = Skiftet. Kontrollpunkt inkl. komponentskifte

J = Justert. Kontrollpunkt inkl. justering

I = Ikkeutført. Kontrollpunkt ikke vurdert

3. Gjennomføring av test.

Test utføres på et NAF Senter hvis ikke annet er beskrevet.

4. Eiendomsrett

Testens resultat tilhører NAFs kunde. Kundens navn er registrert på side 1 i testrapporten, og eventuelle henvendelser i forbindelse med testen må utføres av registrert kunde. Testresultatene leveres ikke ut til andre uten samtykke fra NAFs kunde.

5. Demontering

NAF demonterer ikke for kontroll/vurdering, og kan dermed ikke påpeke feil som kun avdekkes ved demontering. Dersom NAF oppdager avvik der det trengs demontering for kontroll/vurdering, vil dette anmerkes i testrapporten.

6. Prøvekjøring, periodiske feil og fremtidige problemer

NAF anmerker kun feil og avvik som oppdages på testtidspunktet. Periodiske feil/avvik kan forekomme uten at dette avdekkes pga. manglende symptom(fremtredelse) ved testtidspunktet. Det er ikke mulig å forutse fremtidige problemer, feil eller avvik.

NAF prøvekjører bilen kun i begrenset grad.

7. Avlesing av elektronisk lagrede feilkoder via kjøretøyets OBD kontakt

NAF leser feilkoder på de elektroniske styresystemene som bilprodusenten har gitt tilgang til. Tilgang kan variere mellom ulike bilmerker og modeller og systemene leses med det testutstyret som benyttes av NAF. Det skilles ikke mellom permanente og periodiske feilkoder. NAF kan ikke påvise avvik i bilens oppgitte kilometerstand ved hjelp av diagnose.

8. NAFs ansvar

NAF har vurdert alle kontrollpunkter i den aktuelle testrapporten i henhold til NAFs definisjoner og retningslinjer. Kontrollpunkter som ikke omtales i rapporten er ikke inkludert eller vurdert.

Feil/avvik som avdekkes i etterkant av testen, kan ikke lastes NAF uten at det dokumenteres at følgende kumulative vilkår foreligger:

- feil/avvik må anses å ha foreligget ved testtidspunktet
- feil/avvik kan avdekkes etter gjeldende definisjoner og retningslinjer (innhold) av kontrollpunkt ved testtidspunktet
- feil/avvik kan avdekkes ved benyttet testutstyr i NAF ved testtidspunktet
- feil/avvik kan avdekkes ved gjeldende testforutsetninger ved testtidspunktet
- feil/avvik medfører konsekvenstap
- NAF har opptrådt uaktsomt ved testtidspunktet

9. Klageadgang næringsmarked

Testens resultat tilhører NAFs kunde. Kundens navn er registrert på side 1 i testrapporten. Ved eventuelle uoverensstemmelser i forbindelse med levert dokumentasjon, skal kunde ta dette opp med NAF. NAF er forretningsmessig leverandør til kunde og forholder seg kun til denne avtalepart.

Alle reklamasjoner må være NAF i hende skriftlig senest 10 dager etter at testen er utført.

10. Reklamasjonsansvaret til NAF

Ved uoverensstemmelse mellom tekst og bilder i testrapport og ett av disse viser riktig tilstand, er feilen ikke reklamasjonsgrunn.

NAF AS er ikke ansvarlig for feil i opplysninger som er hentet elektronisk fra 3.-part.

NAF AS kan kreve at bilen stilles til disposisjon for kontroll.

Ved reklamasjon kan NAF AS forlange å få mulighet til å reparere på eget verksted.

Hvis kjøper starter reparasjon på annet verksted uten skriftlig godkjenning fra NAF AS bortfaller retten til å kreve utgiften refundert av NAF AS.

Ved reparasjon på kjøpers verksted beregnes priser etter NAF AS sine innkjøpspriser (Meca eller tilsvarende) og selvkost på timepris. Benyttes DBS-systemet som grunnlag for delepriser benyttes importørpriser uten fraktpåslag.

Arbeidstidsettes iht. Haynes Pro med faktor 1

Diagnoserapport vedlegges der kunden har bestilt dette. Diagnoserapporten betraktes som en del av testrapporten.

Reklamasjonskravets størrelse er under alle omstendigheter oppad begrenset til prisen på testen, med mindre noe annet er særskilt avtalt.

NAF AS anbefaler at budgivere selv inspiserer objektet.

NAF Næring
Rosenholmveien 4B
1252 Oslo
Telefon: 91183650
Fax:
E-mail: Kjetil.oppi@naf.no
Website:



24. nov. 2023

Køretøj: Tesla Model S (P 85) 2WD
Motorkode: L1S
Produktionsår: 13-16
Kilometerstand: 126080 (skrevet af kontrolløren)
Registrering Nr: EL36376
VIN: 5YJSA3H15EFP31469 (udlæst fra styreenhed)
Testet: 24. nov. 2023 12:26:03

Fejlkode

ABS

ESP

4 Fejl

Fejlkode: DTC C601

Fejlkode: DTC 5100
ABS-system
Forkert funktion registreret.

Fejlkode: DTC 5120
Funktionsbegrænsning
ESP med fejl.

Fejlkode: DTC 406C
ESP
Funktion ukorrekt.

ABS

Bremsekraftforstærker

ikke tilgængelig

Airbag

Airbag

4 Fejl

Fejlkode: DTC C126
CAN-bus-forbindelse til ratstammemodul
Kommunikation forstyrret.

Fejlkode: DTC D010
Eldrivmotor-generatormodul
Kommunikation mangler/indeholder fejl.

Fejlkode: DTC D020
Multimediestyreenhed
Fejl i kommunikation.

Fejlkode: DTC D022

Airbaglampe
Uplausibelt signal.

Komfort

Adaptiv fartpilot

ikke tilgængelig

Komfort

Parkeringsensor

12 Fejl

Fejlkode: DTC C010
Køretøjsidentifikationsnummer (VIN)
Programmering forkert eller inkompatibel.

Fejlkode: DTC C140
CAN-bus-forbindelse til ABS/ESP-styreenhed
Kommunikation forstyrret.

Fejlkode: DTC 9291
Sensor 4 parkeringsensor
Funktion ukorrekt.

Fejlkode: DTC 9291
Sensor 4 parkeringsensor
Funktion ukorrekt.

Fejlkode: DTC 928F
Sensor 2 parkeringsensor
Funktion ukorrekt.

Fejlkode: DTC 9290
Sensor 3 parkeringsensor
Funktion ukorrekt.

Fejlkode: DTC 9291
Sensor 4 parkeringsensor
Funktion ukorrekt.

Fejlkode: DTC 9292
Sensor 5 parkeringsensor
Funktion ukorrekt.

Fejlkode: DTC 9298
Føler 11 parkeringsensor
Funktion ukorrekt.

Fejlkode: DTC 9295
Sensor 8 parkeringsensor
Funktion ukorrekt.

Fejlkode: DTC 9296
Sensor 9 parkeringsensor
Funktion ukorrekt.

Fejlkode: DTC 9297
Sensor 10 parkeringsensor
Funktion ukorrekt.

Komfort

Karosseristyreenhed

3 Fejl

Fejlkode: DTC 9228
Bremselys venstre side

Strømkreds med fejl.

Fejlkode: DTC 922D
Nummerpladelys
Strømkreds med fejl.

Fejlkode: DTC 9251
Bagagerumsbelysning
Strømkreds med fejl.

Komfort **Førerdersstyreenhed** **2 Fejl**

Fejlkode: DTC 940E00
Kontaktbelysning
Funktion ukorrekt.

Fejlkode: DTC 943D1D
Kontaktpanel førerdør
12-V-spændingsforsyning, strømkreds defekt.

Komfort **Passagerdersstyreenhed** **1 Fejl**

Fejlkode: DTC 940400
Dørgreb bagved
Funktion ukorrekt.

Komfort **Adgangssystem uden nøgle** **3 Fejl**

Fejlkode: DTC 921000
Sensormodul kabineovervågning og køretøjshældning
Funktion ukorrekt.

Fejlkode: DTC 921500
Alarmsirene
Kommunikation forstyrret.

Fejlkode: DTC 921700
Alarmsirene
Synkronisering fejlbehæftet.

Komfort **Panoramaskydetag** **0 Fejl**

Komfort **Komfortsædestyreenhed** **0 Fejl**

Styretøj **Servostyring** **7 Fejl**

Fejlkode: DTC C00187

Fejlkode: DTC C10F31

Fejlkode: DTC C12631

Fejlkode: DTC C13031

Fejlkode: DTC C14000

Fejlkode: DTC E10100

Fejlkode: DTC F00100

Dæktryksovervågning Dæktryksovervågning

1 Fejl

Fejlkode: DTC 580D
CAN-bus/forbindelse til central gateway
Datasæt ukorrekt.