



4129979

NAF Bruktbiltest

Testdato
15.11.2023



Kunde

Navn	Auksjonen.no As	Kontaktperson	
Medlemsnummer	94448735	Navn	Auksjonen.no As
Adresse	Døvleveien 23	Telefon	33 30 05 40
Postnummer og -sted	3170 SEM	E-post	
Telefon	33 30 05 40		
Ekstern referanse	363774		



Kjøretøy

Bilmerke	BMW	Motorstørrelse	2993 cm ³
Modell	X5 3.0D	Motoreffekt	173 kW
Type	4L	Aksler i drift	2
Registreringsnr.	AJ72612	Drivstofftype	2
Understellsnr.	WBAFF41050L090708	Kjøretøygruppe	101
Km.stand.	334497	Bruktimportert	Ja
		Registreringsår	2007
		Registrert første gang	19.11.2007



Informasjon

NAF Bruktbiltest (BBT) er en uavhengig vurdering av kjøretøyets tekniske tilstand iht. definerte kontrollpunkter. De aktuelle kontrollpunktene fremkommer i testen og vurderes / bedømmes etter NAF sine definisjoner og retningslinjer som også hensyntar bilens alder og km-stand.

NAF anmerker kun feil, mangler og avvik som avdekkes på testtidspunktet. Forutsetninger for utført test er angitt på side 2 i denne rapporten. NAF demonterer ikke for kontroll. Det kan være indikasjon knyttet til tekniske forhold som krever ytterligere utredning for å kunne fastslå omfang. Det kan også være periodiske feil som ikke kan avdekkes på testtidspunktet. Se utfyllende leveransebeskrivelse side 6.

NAF Bruktbiltest er utført på oppdrag av bilforhandler. Alle henvendelser til testen og øvrige forhold til bilens tekniske tilstand må avklares mellom kjøper av bilen og bilforhandler testen er utstedt til.

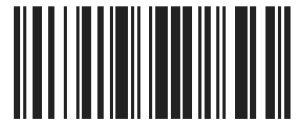

4129979

Testresultater

Ref.Id	Repareres	Resultat	Beskrivelse
2.6	Unormal lyd	Ulyd fra hjuloppheng foran	
2.8		Ulyd fra motor	
4.3	Service/ Dokum.	Iht. servicehefte er ikke alle servicer fulgt	Tid mellom servicer er overskredet, Kjørelengde mellom servicer er overskredet
4.7		Aktivert serviceindikator	
4.9		* Se bilde/vedlegg for servicehefte	
8.5	Parkeringsbrems	Virker ikke:	
8.9		* Parkeringsbrems byter i kupeen - løs/skadet	
17.1	Lys	Virker ikke:	Venstre baklys, Venstre tåkelys, Venstre skiltlys
17.9		Feil lysjustering, justermekanisme virker ikke:	
17.17		Løs lykt:	Venstre baklys
17.27		* Venstre og høyre frontlykt/baklykt - matte	
19.2	Refleks	Skade på refleks:	Venstre side
21.17	Varsellamper	* Varsler feil på: Kjølevæsknivå, Parkeringbrems, Parkeringssystem, Lys, Takluke, Service - feilsøk for nærmere kontroll	
23.1	Full systemskann	Det finnes feilkoder, se rapport	
23.2		Diagnoseavlesing ligger i testrapport	
27.15	Motor virkemåte	* Ulyd/støy fra motor/reimhjul - feilsøk for nærmere kontroll	
28.1	Utvendig tilstand motor	Oljekkasje på motor - rengjør før nærmere kontroll	
29.1	Oljenivå motor	Oljenivå er under minimumsmerket	
33.12	Eksosanlegg	* Bakre, midtre eksospotte - mangler	
40.4	Girkasse (automatisk)	Oljekkasje	
42.2	Drivaksler	Skade på gummimansjett - må skiftes snarest for å unngå at leddet skades:	Høyre ytre foran
45.12	Instrumenter	Ryggekamera virker ikke	
46.5	Radio / Multimedia	Multimedia system er defekt	
50.3	Varmeapparat / klimaanlegg (AC)	Klimaanlegg virker ikke	
51.7	Vindusvisker, spyler (foran/bak)	Vinduspusserarm eller blad er defekt / mangler	Bakrute
56.3	Drivrem generator	Ulyd i strammehjul / remhjul	
66.4	Felg	Skadet felg:	Venstre bak
66.8		Vesentlig ripe / hakk inn til grunnmaterialet:	Høyre bak, Venstre foran, Høyre foran



4129979

Ref.Id	Repareres	Resultat	Beskrivelse
67.17	Ekstra hjulsett	Ekstra hjulsett mangler	
69.5	Reservehjul / dekkreparasjonssett	Nødkompressor mangler	
69.6		Dekkreparasjonssett, holdbarhetsdato har utløpt	
74.1	Styreservo	For lavt oljenivå	
75.1	Støtdempere	For svak virkning:	Høyre foran, Venstre foran
78.7	Opphengs- / bærearmer foraksel	* Forstilling - slakk	
79.6	Opphengs- / bærearmer bakaksel	Sprekker/korrosjon/oksidasjon:	Fremre høyre nedre, Fremre venstre nedre
83.11	Dør-/panseråpner	Slitt / skade på gummlist:	Høyre foran, Høyre bak
85.4	Takluke/Panoramatak	Takluke virker ikke	
86.5	Lakk / karosseri utvendig	Pyntelist løs, skadet eller mangler:	Høyre forskjerm, Venstre bakdør, Venstre fordør
88.1	Underside	Skadet/løs innerskjerm:	Venstre foran, Høyre foran
96.1	Dørtrekk	Hull/rift/flenge i dørtrekk:	Venstre bakdør, Høyre fordør, Venstre fordør, Høyre bakdør
98.3	Seter	Hull/rift gjennom setetrekk:	Høyre foran, Venstre foran
98.4		Feil med innfesting for sete:	Høyre bak, Midten bak
98.6		* Baksete - sår/riper/rifter	
101.3	Bagasjeromstildekning	Mangler:	Rollo
102.2	Laste-/bagasjerom	Skader i deksler/panel/vegger/gulv	
102.6		* Håndtak til gulv - løs/skadet	
103.1	Interiør generelt	Forurensing og/eller ubehagelig lukt	
103.2		Rens utover normal vask og klargjøring	
103.3		Manglende/løse/skadet deler eller deksler:	Midtre
104.2	Varseltrekant	Mangler.	

Ref.Id	Opplysning	Resultat	Beskrivelse
6.15	Bremseskiver	Bremseskivetykkelse er fortsatt innenfor fabrikantens toleranser, men nærmer seg minimums tykkelse	Høyre bak, Venstre bak, Høyre foran, Venstre foran
40.18	Girkasse (automatisk)	* Ikke funksjonstestet girkasse pga manglende prøvekjøring (står sommerdekk på).	
43.8	Mellomaksel	Ikke tilgjengelig for kontroll	
79.8	Opphengs- / bærearmer bakaksel	* Delvis kontrollert bakstilling pga manglende tilgjengelighet med traverbukk	
81.9	Frontrute	Noe steinsprut	
86.17	Lakk / karosseri utvendig	Diverse småbulker/lakkriper	



4129979

Ref.Id	Opplysning	Resultat	Beskrivelse
86.18		Småbulker:	Høyre bakdør, Høyre fordør, Venstre bakdør, Venstre fordør, Tak, Panser
86.20		Steinsprut:	Hele karosseriet
86.24		Rustangrep:	Høyre fordør, Venstre bakdør, Bakluke, Tak, Høyre bakdør
86.28		Varierende kvalitet på rep.lakkering	Venstre fordør, Støtfanger bak
86.29		Mangelfull oppretting/tilpasning	Støtfanger bak
86.30		Bilen har noe penselflekking av steinsprut/riper i lakk	
86.33		Bilen er delvis omlakkert:	
86.34		* Lakksår/Lakkskader/Karosseriskade: Høyre forskjerm, Høyre bakskjerm, Bakluke, Støtfanger foran og bak.	
87.13	Utvendig speil	* Venstre og høyre utvendig speil - dekor	
90.10	Tilhengerfeste	Låsemekanisme er ikke funksjonsprøvd	
91.4	Dashbord / midtkonsoll	Liten skade:	Dashbord
97.5	Døråpning	Sår eller skade:	Høyre bakdør, Venstre bakdør, Høyre fordør, Venstre fordør
97.7		Rust:	Høyre bakdør
98.9	Seter	* Ulyd/støy fra seteregulering - venstre sete foran.	

Ikke utførte

Punkt	Årsak
Bremsevirkning	Skader/avvik som forhindrer vurdering
Hjullager	Skader/avvik som forhindrer vurdering
Bremsevæsknivå	Ikke tilgjengelig for kontroll
Kjølevæske	Skader/avvik som forhindrer vurdering
Batteri ytre tilstand	Ikke tilgjengelig for kontroll
Tilstand 12 volt batteri	Ikke tilgjengelig for kontroll



4129979

Servicehistorikk

Angitte servicer er de som er oppført i serviceheftet/annen dokumentasjon funnet i bilen. Avvik i forhold til angitte serviceintervaller/retningslinjer i serviceheftet, anmerkes og fremkommer i rapporten.

Testforhold

Maks hastighet ved prøvekjøring	10 km/t
Utetemperatur ved prøvekjøring	-4 °C
Føreforhold ved prøvekjøring	Glatt;Isete
Er bilen skitten eller nediset:	Nei
Frist for neste EU kontroll	16.05.2025
Ikke prøvekjørt pga:	Dekk ikke i forhold til sesong



4129979

Prøvekjøring2 - Unormal lyd **R****Generell informasjon**3 - Nøkler / Utstyr **✓**4 - Service/ Dokum. **R****Bremser**5 - Bremsbelegg **✓**6 - Bremseskiver **O**8 - Parkeringsbrems **R**9 - Bremsevirkning **|**10 - Bremsevæskeniå **|**12 - Bremsørør **✓**13 - Bremseslanger **✓**15 - Brems pedal **✓****Lys og signaler**17 - Lys **R**19 - Refleks **R**20 - Lyd / lyssignaler **✓**21 - Varsellamper **R**22 - Varsellamper utvidet **✓****e-Diagnose**23 - Full systemskann **R****Motor**27 - Motor virkemåte **R**28 - Utvendig tilstand motor **R**29 - Oljenivå motor **R**30 - Kjølevæske **|**31 - Kjølevifte **✓**32 - Kjølesystem **✓**33 - Eksosanlegg **R**35 - Motorfester **✓**36 - Drivstofftank, rør, slange **✓**37 - Registerreim **✓****Drivverk**40 - Girkasse (automatisk) **R**41 - Differensial **✓**42 - Drivaksler **R**43 - Mellomaksler **O****Elektriske anlegg**44 - Instrument belysning **✓**45 - Instrumenter **R**46 - Radio / Multimedia **R**47 - Elektrisk vindusheis **✓**48 - Oppvarmet bakrute **✓**49 - Kupevifte **✓**50 - Varmeapparat / klimaanlegg (AC) **R**51 - Vindusvisker, spyler (foran/bak) **R**52 - Lyktespyler / Visker **✓**53 - Sentrallås **✓**54 - Setevarmer **✓**56 - Drivrem generator **R**57 - Batteri ytre tilstand **|**58 - Tilstand 12 volt batteri **|**59 - Tilhengerkontakt **✓****Hjul, dekk, felg**65 - Dekk **✓**66 - Felg **R**67 - Ekstra hjulsett **R**68 - Hjullager **|**69 - Reservehjul / dekkreparasjonssett **R**70 - Hjulcapsler/navkopper **✓****Styring**71 - Ratt, rattaksel, ledd **✓**72 - Styresnekke, tannstang **✓**73 - Styrestag/ledd **✓**74 - Styreservo **R****Hjuloppheng**75 - Støtdempere **R**76 - Stabilisator **✓**77 - Fjærer / fjærbein **✓**78 - Opphengs- / bærearmer foraksel **R**79 - Opphengs- / bærearmer bakaksel **R**80 - Travers **✓**



4129979

Karosseri

81 - Frontrute	O
82 - Siderute/bakrute	✓
83 - Dør-/panseråpner	R
84 - Lås	✓
85 - Takluke/Panoramatak	R
86 - Lakk / karosseri utvendig	R
87 - Utvendig speil	O
88 - Underside	R
89 - Understellsnummer	✓
90 - Tilhengerfeste	O

Interiør

91 - Dashbord / midtkonsoll	O
92 - Luftdyse kupé	✓
93 - Taktrekk	✓
94 - Solskjerm	✓
95 - Innvendig speil	✓
96 - Dørtrekk	R
97 - Døråpning	O
98 - Seter	R
99 - Bilbelte	✓
100 - Gulvmatter/-teppe	✓
101 - Bagasjeromstildekning	R
102 - Laste-/bagasjerom	R
103 - Interiør generelt	R
104 - Varseltrekant	R



4129979

Måleverdier

Ref.Id	Punkt	Fråse	Måleverdi
3.1	Nøkler / Utstyr	Antall nøkler:	2 stk
6.1	Bremsekiver	Min. bremseskivetykkelse før utskifting foran:	28,40 mm
6.2		Bremsekivetykkelse VF	28,80 mm
6.3		Bremsekivetykkelse HF	28,80 mm
6.4		Min. bremseskivetykkelse før utskifting bak:	18,40 mm
6.5		Bremsekivetykkelse VB	18,70 mm
6.6		Bremsekivetykkelse HB	18,70 mm
9.1	Bremsevirkning		Skader/avvik som forhindrer vurdering
30.1	Kjølevæske		Skader/avvik som forhindrer vurdering
37.1	Registerreim		Bilen har registerkjede
50.1	Varmeapparat / klimaanlegg (AC)	Temperatur på luft inn i klimaanlegg	20 °C
50.2		Temperatur på luft ut av klimaanlegg	25 °C
58.1	Tilstand 12 volt batteri		Ikke tilgjengelig for kontroll
65.1	Dekk	Mønsterdybde VF	7,40 mm
65.2		Mønsterdybde HF	7,20 mm
65.3		Mønsterdybde VB	7,10 mm
65.4		Mønsterdybde HB	7,00 mm
65.5		Bilen er utrustet med:	Sommerdekk
66.1	Felg	Felg montert på bilen:	Lettmetallfelg
67.1	Ekstra hjulsett		Ikke målt grunnet manglende tilgjengelighet



4129979

Bilder og vedlegg



1. Generelt



2. Generelt



3. Generelt



4. Generelt



5. Generelt



6. Generelt



7. Generelt



8. Generelt



9. Generelt



10. Generelt



11. Generelt



12. Generelt



4129979



13. Generelt



14. Generelt



15. Generelt



16. Generelt



17. Generelt



18. Generelt



19. Generelt



20. Generelt



21. Generelt



22. Generelt



23. Generelt



24. Generelt



4129979



25. Generelt



26. Generelt



27. Generelt



28. Generelt



29. Generelt



30. Generelt



31. Generelt



32. Generelt



33. Generelt



34. Generelt



35. Generelt



36. Generelt



4129979



37. Generelt



38. Generelt



39. Generelt



40. Generelt



41. Generelt



42. Generelt



43. Generelt



44. Generelt



45. Generelt



46. Generelt



47. Generelt

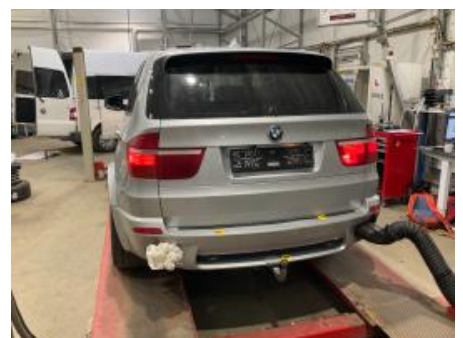

48. Generelt



4129979



49. Generelt



50. Generelt



51. Generelt



52. Generelt



53. Generelt



54. Generelt



55. Generelt



56. Generelt



57. Generelt



58. Generelt



59. Generelt



60. Generelt



4129979



61. Generelt



62. Generelt



63. Generelt



64. Generelt



65. Generelt



66. Generelt



67. Generelt



68. Generelt



69. Generelt



70. Generelt



71. Generelt



72. Generelt



4129979



73. Generelt



74. Generelt



75. Generelt



76. Generelt



77. Generelt

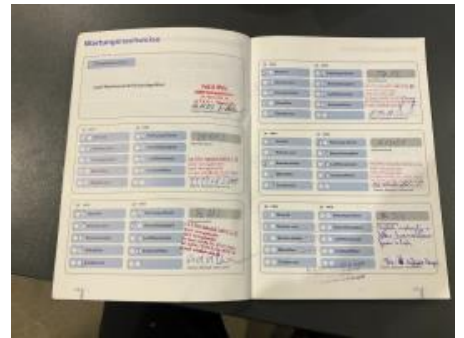

78. Generelt



79. Generelt



80. Generelt



81. Generelt



4129979

Leveransebetingelser

1. Testrapporten

Testrapporten inneholder identifikasjon av kjøretøy og kunde samt beskrivelse av testens omfang med måleresultater der det foreligger.

2. Bedømming-vurderingsdefinisjon

Forklaring til bokstavkodene som benyttes ved PDF rapport:

V = Normalt. Tilstand vurdert «normal» iht. kjøretøyets alder og kjørelengde

R = Reparasjon. Anbefaler utbedring iht. kontrollpunkt

O = Opplysning. Informasjon iht. kontrollpunkt og/eller kjøretøy

S = Skiftet. Kontrollpunkt inkl. komponentskifte

J = Justert. Kontrollpunkt inkl. justering

I = Ikkeutført. Kontrollpunkt ikke vurdert

3. Gjennomføring av test.

Test utføres på et NAF Senter hvis ikke annet er beskrevet.

4. Eiendomsrett

Testens resultat tilhører NAFs kunde. Kundens navn er registrert på side 1 i testrapporten, og eventuelle henvendelser i forbindelse med testen må utføres av registrert kunde. Testresultatene leveres ikke ut til andre uten samtykke fra NAFs kunde.

5. Demontering

NAF demonterer ikke for kontroll/vurdering, og kan dermed ikke påpeke feil som kun avdekkes ved demontering. Dersom NAF oppdager avvik der det trengs demontering for kontroll/vurdering, vil dette anmerkes i testrapporten.

6. Prøvekjøring, periodiske feil og fremtidige problemer

NAF anmerker kun feil og avvik som oppdages på testtidspunktet. Periodiske feil/avvik kan forekomme uten at dette avdekkes pga. manglende symptom(fremtredelse) ved testtidspunktet. Det er ikke mulig å forutse fremtidige problemer, feil eller avvik.

NAF prøvekjører bilen kun i begrenset grad.

7. Avlesing av elektronisk lagrede feilkoder via kjøretøyets OBD kontakt

NAF leser feilkoder på de elektroniske styresystemene som bilprodusenten har gitt tilgang til. Tilgang kan variere mellom ulike bilmerker og modeller og systemene leses med det testutstyret som benyttes av NAF. Det skilles ikke mellom permanente og periodiske feilkoder. NAF kan ikke påvise avvik i bilens oppgitte kilometerstand ved hjelp av diagnose.

8. NAFs ansvar

NAF har vurdert alle kontrollpunkter i den aktuelle testrapporten i henhold til NAFs definisjoner og retningslinjer. Kontrollpunkter som ikke omtales i rapporten er ikke inkludert eller vurdert.

Feil/avvik som avdekkes i etterkant av testen, kan ikke lastes NAF uten at det dokumenteres at følgende kumulative vilkår foreligger:

- feil/avvik må anses å ha foreligget ved testtidspunktet
- feil/avvik kan avdekkes etter gjeldende definisjoner og retningslinjer (innhold) av kontrollpunkt ved testtidspunktet
- feil/avvik kan avdekkes ved benyttet testutstyr i NAF ved testtidspunktet
- feil/avvik kan avdekkes ved gjeldende testforutsetninger ved testtidspunktet
- feil/avvik medfører konsekvenstap
- NAF har opptrådt uaktsomt ved testtidspunktet

9. Klageadgang næringsmarked

Testens resultat tilhører NAFs kunde. Kundens navn er registrert på side 1 i testrapporten. Ved eventuelle uoverensstemmelser i forbindelse med levert dokumentasjon, skal kunde ta dette opp med NAF. NAF er forretningsmessig leverandør til kunde og forholder seg kun til denne avtalepart.

Alle reklamasjoner må være NAF i hende skriftlig senest 10 dager etter at testen er utført.

10. Reklamasjonsansvaret til NAF

Ved uoverensstemmelse mellom tekst og bilder i testrapport og ett av disse viser riktig tilstand, er feilen ikke reklamasjonsgrunn.

NAF AS er ikke ansvarlig for feil i opplysninger som er hentet elektronisk fra 3.-part.

NAF AS kan kreve at bilen stilles til disposisjon for kontroll.

Ved reklamasjon kan NAF AS forlange å få mulighet til å reparere på eget verksted.

Hvis kjøper starter reparasjon på annet verksted uten skriftlig godkjenning fra NAF AS bortfaller retten til å kreve utgiften refundert av NAF AS.

Ved reparasjon på kjøpers verksted beregnes priser etter NAF AS sine innkjøpspriser (Meca eller tilsvarende) og selvkost på timepris. Benyttes DBS-systemet som grunnlag for delepriser benyttes importørpriser uten fraktpåslag.

Arbeidstidsettes iht. Haynes Pro med faktor 1

Diagnoserapport vedlegges der kunden har bestilt dette. Diagnoserapporten betraktes som en del av testrapporten.

Reklamasjonskravets størrelse er under alle omstendigheter oppad begrenset til prisen på testen, med mindre noe annet er særskilt avtalt.

NAF AS anbefaler at budgivere selv inspiserer objektet.

Spændingsforsyning
Spændingsforsyning for lav.

Fejlkode: DTC 5F45
Bremsevæskestand
For lavt påfyldningsniveau.

Fejlkode: DTC 60AE
Punkteringsvisning
Initialisering fejl.

ABS

EMF Parkeringsbremsestyreenhed

6 Fejl

Fejlkode: DTC 6022
Hjulfølere
Signal med fejl.

Fejlkode: DTC 6023
styreenhed
Spændingsforsyning med fejl.

Fejlkode: DTC 6034
Elektrisk parkeringsbremse
Mekanisk defekt

Fejlkode: DTC 6041
CAN-bus til ABS/ESP-styreenhed
Kommunikation forstyrret.

Fejlkode: DTC 6043
CAN-bus til ABS/ESP-styreenhed
Kommunikation forstyrret.

Fejlkode: DTC 6025
Parkeringsbremsestyreenhed
Intern fejl.

Airbag

ACSM Airbagstyreenhed

0 Fejl

Klimaanlæg

IHKA Fuldautomatisk klimaanlæg

1 Fejl

Fejlkode: DTC E723
Dugføler
Signal med fejl.

Klimaanlæg

SHZH brændstofdrevet fyr/tilskudsvarme

ikke tilgængelig

Komfort

KOMBI Kombiinstrument

3 Fejl

Fejlkode: DTC 9319
Tankmåler 1
Funktion ukorrekt.

Fejlkode: DTC A3B1
Kommunikation med lysmodul
Meddelelse "Blinklyskontrollampe-cyklus" forkert.

Fejlkode: DTC A559
Hella Gutmann Solutions GmbH

Kombiinstrument
Spændingsforsyning med fejl.

Komfort **JBE Karosseristyreenhed 2** **1 Fejl**

Fejlkode: DTC A737
CAN-bus-forbindelse til klimaanlægsstyreenhed
ingen kommunikation

Komfort **FRM Karosseristyreenhed foran** **13 Fejl**

Fejlkode: DTC 9CBC
Kortslutningsfejl 1
Kortslutning i strømkredsen

Fejlkode: DTC A8C6
Kørellys højre
Strømkreds med fejl.

Fejlkode: DTC A8BF
Tågebaglygte/adaptivt stoplys til venstre
Strømkreds med fejl.

Fejlkode: DTC A8C5
Kørellys venstre
Strømkreds med fejl.

Fejlkode: DTC A8B6
Bremselys venstre side
Strømkreds med fejl.

Fejlkode: DTC A8C1
Baklys venstre
Funktion ukorrekt.

Fejlkode: DTC A8AB
Nærlys højre side
Funktion ukorrekt.

Fejlkode: DTC 9CCE
Spejl-servomotor passagerside
Komponent defekt.

Fejlkode: DTC A8C2
Baklys højre
Funktion ukorrekt.

Fejlkode: DTC 9CC6
Passagerspejlopvarmning
Komponent defekt.

Fejlkode: DTC 9CC5
Sidespejlvarme førerside
Komponent defekt.

Fejlkode: DTC A8AF
Tågelygte/kørellys højre
Strømkreds med fejl.

Fejlkode: DTC A8AE
Tågelygte/kørellys venstre
Strømkreds med fejl.

Komfort	HUD Head-up-display	ikke tilgængelig
Komfort	CID Infotainmentdisplay	0 Fejl
Komfort	CA Nøglefrit adgangssystem	ikke tilgængelig
Komfort	PDC parkeringshjælp	7 Fejl

Fejlkode: DTC 9E2C
Parkeringsensor bag til højre udvendigt
Funktion ukorrekt.

Fejlkode: DTC 9E31
Parkeringsensor foran til venstre midt
Funktion ukorrekt.

Fejlkode: DTC 9E32
Parkeringsensor foran til højre midt
Funktion ukorrekt.

Fejlkode: DTC 9E33
Parkeringsensor bag til venstre udvendigt
Strømkreds med fejl.

Fejlkode: DTC 9E35
Parkeringsensor bag til venstre midt
Strømkreds med fejl.

Fejlkode: DTC 9E37
Parkeringsensor foran til venstre udvendigt
Strømkreds med fejl.

Fejlkode: DTC 9E39
Parkeringsensor foran til venstre midt
Strømkreds med fejl.

Komfort	RLSS Regn-/lys-/solsensor	0 Fejl
Komfort	CON Infotainmentbetjeningsenhed	0 Fejl
Komfort	SHD Skyde-/vippetagstyreenhed	ikke tilgængelig
Komfort	FZD Skydetagsstyreenhed	6 Fejl

Fejlkode: DTC A091
Servomotor til skyde-/hævetag
Funktion ukorrekt.

Fejlkode: DTC A092
Skyde-/hævetag
Fejl i normering.

Fejlkode: DTC A0A2

Fejlkode: DTC A66E
Kabinelys bag
Funktion ukorrekt.

Fejlkode: DTC A670
Dugføler
Funktion ukorrekt.

Fejlkode: DTC A678
Autom. nedblændeligt bakspejl
Bakgearsignal fejl.

Komfort	SMFA Sædestyreenhed fører	0 Fejl
Komfort	SMBF Sædestyreenhed passager	ikke tilgængelig
Komfort	AHM Anhængerstyreenhed	0 Fejl
Komfort	ACC Fjernområderadar	ikke tilgængelig
Komfort	HKL bagklapmodul	ikke tilgængelig
Komfort	KAFAS Frontkamerastyreenhed	ikke tilgængelig
Komfort	FLA Fjernlysstyreenhed	0 Fejl
Komfort	Nødopkaldssystem OBD	ikke tilgængelig
Komfort	RFK Bakkamerastyreenhed	6 Fejl

Fejlkode: DTC A81A

Fejlkode: DTC A81B

Fejlkode: DTC A817

Fejlkode: DTC A80D

Fejlkode: DTC A80A

Fejlkode: DTC A818

Komfort	FRM Karosseristyreenhed foran	13 Fejl
----------------	--------------------------------------	----------------

Fejlkode: DTC 9CBC
Kortslutningsfejl 1
Kortslutning i strømkredsen

Fejlkode: DTC A8C6
Kørelys højre
Strømkreds med fejl.

Fejlkode: DTC A8BF
Tågebaglygte/adaptivt stoplys til venstre
Strømkreds med fejl.

Fejlkode: DTC A8C5
Kørelys venstre
Hella Gutmann Solutions GmbH

Strømkreds med fejl.

Fejlkode: DTC A8B6
Bremselys venstre side
Strømkreds med fejl.

Fejlkode: DTC A8C1
Baklys venstre
Funktion ukorrekt.

Fejlkode: DTC A8AB
Nærlys højre side
Funktion ukorrekt.

Fejlkode: DTC 9CCE
Spejl-servomotor passagerside
Komponent defekt.

Fejlkode: DTC A8C2
Baklys højre
Funktion ukorrekt.

Fejlkode: DTC 9CC6
Passagerspejlovarmning
Komponent defekt.

Fejlkode: DTC 9CC5
Sidespejlvarme førerside
Komponent defekt.

Fejlkode: DTC A8AF
Tågelygte/kørellys højre
Strømkreds med fejl.

Fejlkode: DTC A8AE
Tågelygte/kørellys venstre
Strømkreds med fejl.

Komfort **SZL kontaktcenter ratstamme** **ikke tilgængelig**

Gearkasse **EGS Gearkassestyreenhed** **0 Fejl**

Gearkasse **VTG Fordelergearkassestyreenhed** **1 Fejl**

Fejlkode: DTC 54C6
Gearolie
Olie for gammel.

Gearkasse **GWS Styreenhed til gearvælgerkontakt** **2 Fejl**

Fejlkode: DTC A82D
Spærre B gearvælgerkontakt
Funktion ukorrekt.

Fejlkode: DTC A833
styreenhed
Kodning med fejl.

Tyverisikring	DWA tyverialarm	ikke tilgængelig
Tyverisikring	CAS Startspærrestyreenhed	1 Fejl
<p>Fejlkode: DTC A0B5 Hastighedsgiver Signal med fejl.</p>		
Tyverisikring	SINE Tyverialarm	ikke tilgængelig
Undervogn	EHC Niveaureguleringsstyreenhed	ikke tilgængelig
Undervogn	ARS Antirul-stabilisering	ikke tilgængelig
Undervogn	VDM Styreenhed til dæmpningsregulering	ikke tilgængelig
Undervogn	EDCSVL Dæmpermodul VF	ikke tilgængelig
Undervogn	EDCSVR Dæmpermodul HF	ikke tilgængelig
Undervogn	EDCSHL Dæmpermodul VB	ikke tilgængelig
Undervogn	EDCSHR Dæmpermodul HB	ikke tilgængelig
Styretøj	AL aktiv servostyring	2 Fejl
<p>Fejlkode: DTC 6149 Omdrejningstalovervågning Funktion ukorrekt.</p>		
<p>Fejlkode: DTC 6140 Ratvinkelsensor Uplausibelt signal.</p>		
Audio/Video	Audioforstærker OBD	0 Fejl
Audio/Video	Antenneforstærker OBD	0 Fejl
Audio/Video	NAV Navigationssystem	0 Fejl
Audio/Video	Brugerflade OBD	0 Fejl
Audio/Video	Audio-gateway OBD	1 Fejl
<p>Fejlkode: DTC E18F Ignorer fejlkode Fejlkode ikke defineret af bilfabrikanten.</p>		
Audio/Video	Håndfri anordning OBD	0 Fejl
Audio/Video	iPod-interface	0 Fejl
Audio/Video	SBX Telefonstyreenhed	2 Fejl

Nødopkaldskontakt
Afbrydelse i strømkreds .

Fejlkode: DTC A36E
Nødopkaldskontakt-belysning
Afbrydelse i strømkreds .

Dæktryksovervågning

RDC Dæktryksstyreenhed

ikke tilgængelig