

# Teknisk test med påkost

SKODA KODIAQ 150 HK MANUELL 4WD

TESTDATO: 24.08.2023

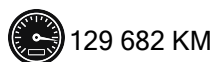
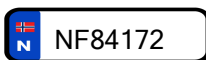

CHASSISNR: TMBLJ9NS0H8018696

BRUKTIMPORT: Nei

KJØRETØY: Personbil

FRIST FOR PKK: 28.02.2025

Testen er en vurdering av kjøretøyets tilstand på testtidspunktet.

Punkter kjøretøyet er testet etter fremkommer under Punkter Kontrollert.

Feil funnet under testen vises under Anmerkninger.

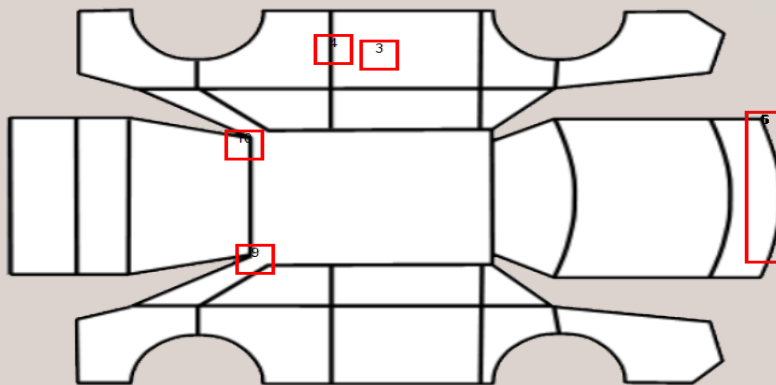

## OPPSUMMERT STATUS PÅ KJØRETØY

✓ OK 🔍 Anmerkninger se neste side

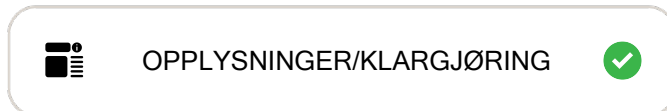
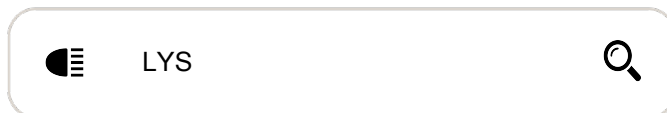
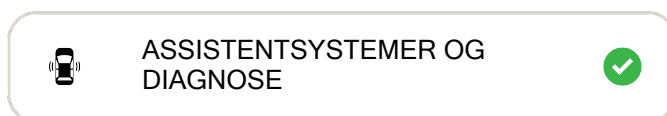
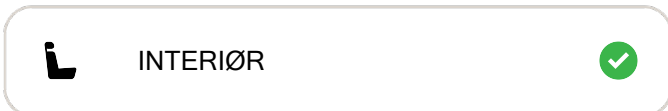
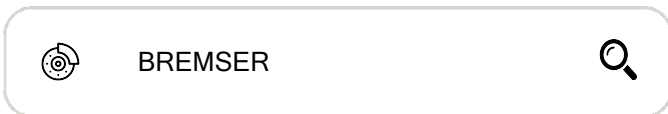
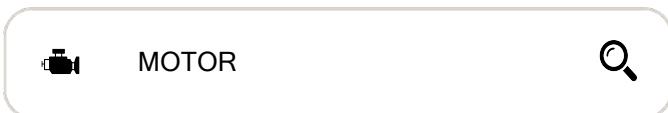
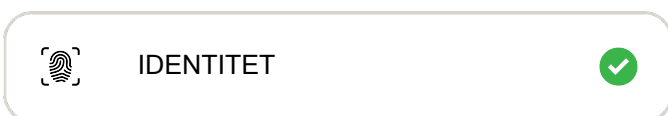

PUNKT	BESKRIVELSE	PLASSERING	PÅKOST
Eksteriør			
1.1	Under bil -	Beskyttelsesplate skadet/mangler.	høyre foran 800
1.2	Dører -	Bulk med lakkskade.	høyre bak 2 000
1.3	Dører	Ripe ned til grunning.	600
1.4	Døråpning -	Bulk(er) med lakkskade.	venstre foran 600
1.5	Støtfanger -	P-bulk. Liten parkeringsbulk på plasten lokert nederst på frontfangeren	høyre foran 1 500
1.6	Støtfanger	Lakk flasser. Lakk flasser flere plasser forann	1 000
1.7	Støtfanger -	Ripe(r).	venstre foran 250
1.8	Tak -	Riper.	høyre bak 600
1.9	Tak -	Steinsprut.	høyre bak 600
1.10	Tak -	Ripe(r) ned til grunning.	venstre bak 600
Lys			
2.1	Lys foran -	Vann/dugg. Dugg til venstre i frontlykten	høyre foran 1 500
2.2	Lys bak -	Insekter i begge baklys	bak, begge 5 500
Motor			
3.1	Motor	Oljelekkasje i forkant. Oljelekkasje ved tettefles på register	6 500
Bremseser			
4.1	Bremsefunksjon -	Utslitte klosser. klosser og skiver foran er slitt	begge foran 3 500
			eks. mva 25 550



1.1 Beskyttelsesplate skadet/mangler



1.2 Bulk med lakkskade

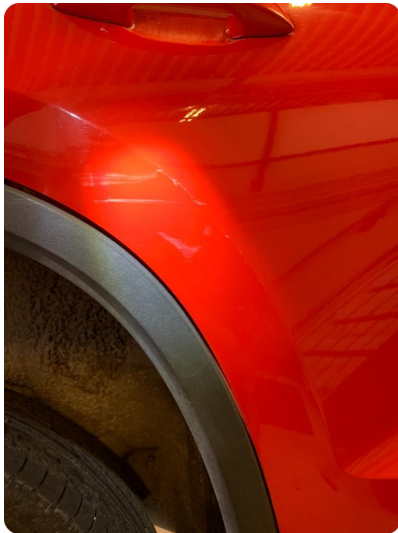

1.2 Bulk med lakkskade

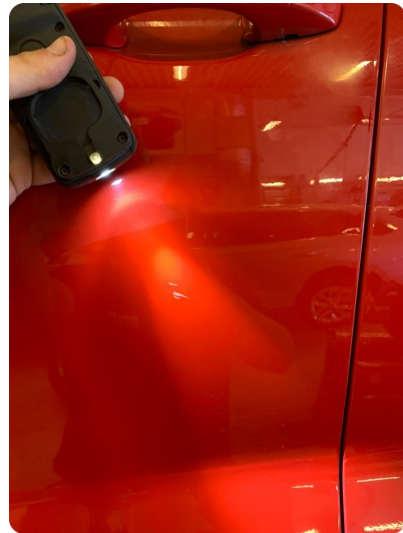

1.3 Ripe ned til grunning

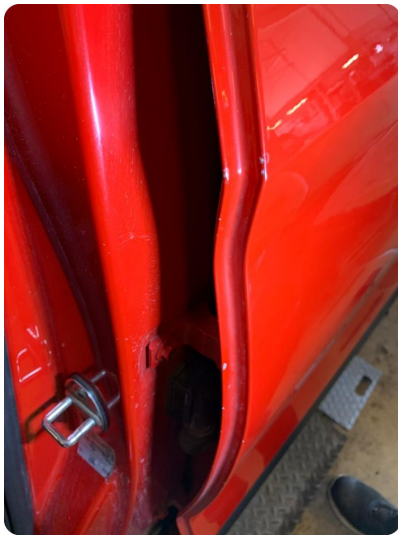

1.4 Bulk(er) med lakkskade

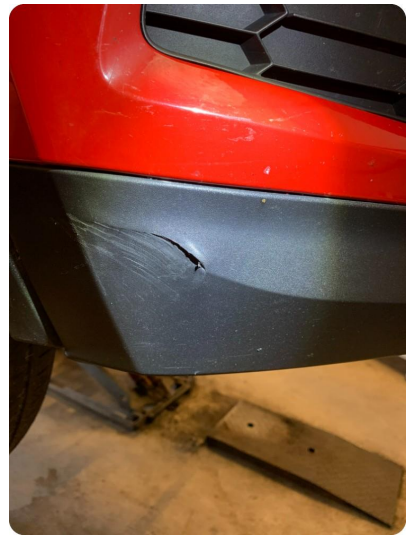

1.5 P-bulk  
Liten parkeringsbulk på plasten lokert nederst på frontfangeren



1.6 Lakk flasser  
Lakk flasser flere plasser forann

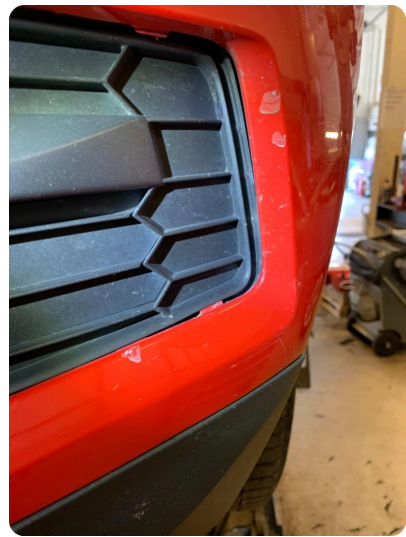

1.6 Lakk flasser  
Lakk flasser flere plasser forann



1.7 Ripe(r)



1.8 Riper



1.9 Steinsprut



1.10 Ripe(r) ned til grunning



2.1 Vann/dugg  
Dugg til venstre i frontlykten



2.2 Øvrige feil  
Insekter i begge baklys



2.2 Øvrige feil  
Insekter i begge baklys

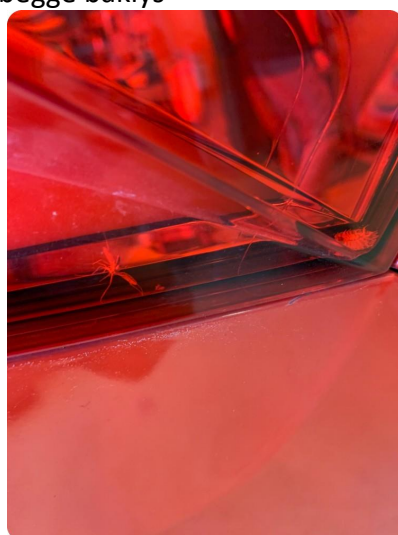

2.2 Øvrige feil  
Insekter i begge baklys



3.1 Oljelekkasje i forkant  
Oljelekkasje ved tettestres på register

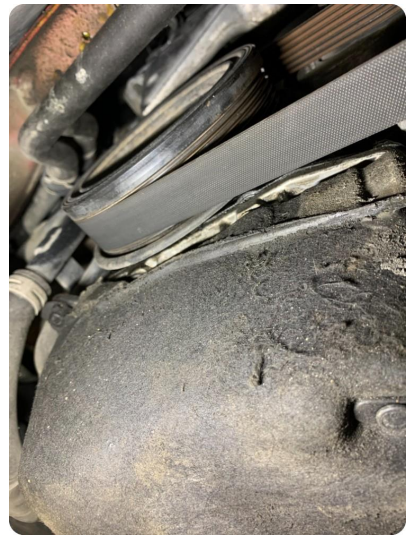

3.1 Oljelekkasje i forkant  
Oljelekkasje ved tettestres på register

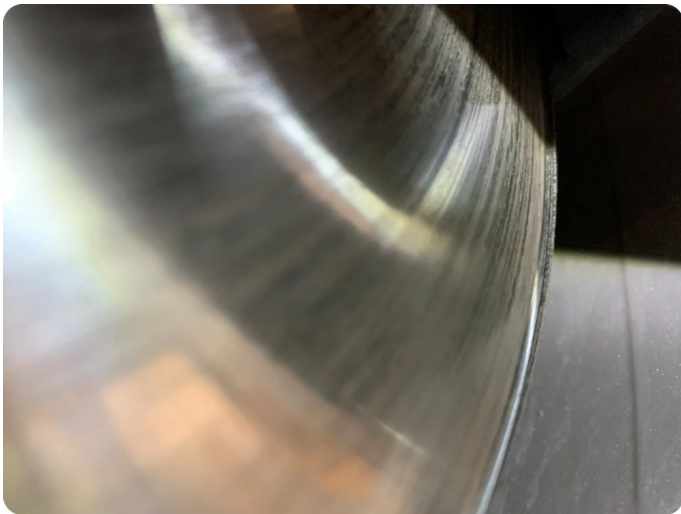

4.1 Utslitte klosser  
Klosser og skiver foran er slitt



4.1 Utslitte klosser  
Klosser og skiver foran er slitt

## KJØRETØYDATA

ANTALL NØKLER	1	ANTALL LADEKABLER	
TIDLIGERE STØRRE SKADE?	Nei	TIDLIGERE BRUK	Normal bruk

## PRØVEKJØRING

PRØVEKJØRT	HASTIGHET
Nei	

## AKSLINGER : 2

## SOMMERDEKK :

SOMMERDEKK	PRODUKSJONSDATO DEKK
	Uke 19, 2021

## VINTERDEKK :

Dekksett ikke med på test
---------------------------

	VENSTRE	HØYRE
AKSEL 1	4,0	3,5
AKSEL 2	5,0	4,0

## SERVICEINFORMASJON

KOMPLETT HISTORIKK	ELEKTRONISK SERVICEHEFTE
Ja	Ja
SISTE SERVICEDATO	KILOMETERSTAND
04.10.2022	113911

## REGISTERREIM

SKIFTET ?
Ja
DATO SISTE REGISTERREIM BYTTE
25.04.2023
KILOMETERSTAND
121644

## ROLLO / BAGASJEROMSSKJULER

ROLLO / BAGASJEROMSSKJULER
Ja

## KOMMENTAR

varsler på adblue (dette må fylles)

Kontrollert | 
  Ikke kontrollert | 
  Kontrollert, anmerkning

## Identitet

- Kjennemerke
- Understellsnummer
- Dokumentasjon utstyr/godkjenning
- Nøkler

## Assistentsystemer og diagnose

- Kamera
- Sensor
- Systemfunksjoner
- Diagnose
- Prøvekjøring

## Eksteriør

- Lakk
- Antirustbehandling
- Under bil
- Panser
- Dører
- Bakluke
- Låser/tyverisikring
- Skjermer
- Speil
- Korrosjon
- Vinduspussere/-spyler
- Verktøy/nødutstyr
- Dekk/Felger
- Hjulmuttere/-bolter
- Døråpning
- Terskler/innlastningszone
- Støtfanger
- Grill
- Tak
- Frontvindu
- Vinduer
- Kanal
- Stolpe
- Alle flater
- Ladeluke/tanklokk

## Lys

- Lys foran
- Lys bak
- Markeringslys
- Retningslys
- Nødsignallys
- Parkeringslys
- Refleks
- Andre lys

## Motor

- Avgass
- Batteri(er)
- Drivstoffanlegg/-ledninger
- Dynamo/lading
- Eksosanlegg
- Elektroniske styresystemer
- Kjølesystem/vannpumpe
- Lekkasje
- Motorfester/-demper
- Oljenivå/røykutvikling
- Service
- Startmotor
- Trekkraft
- Turbo
- Ladeluftkjøler
- Kompressor
- Dieselpumpe/dyser/gløding
- Motor

## Hjuloppheng/styring

- Retningsstabilitet/selvoppretting
- Ratt/styringsmekanisme
- Hjullager
- Fjærer/støtdemper
- Ledd
- Stabilisatorer/stag
- Forstilling
- Bakstilling

## Bremser

- Bremsefunksjon
- Parkeringsbrems
- Bremsekraftforsterker
- Bremsevæske
- Lekkasje
- Rør/slanger
- Skiver
- Bremseskjold

## Gir og drivlinje

- Girkasse
- Differensial
- Clutch/kobling/svinghjul
- Aksler
- Fordelingskasse

## Interiør

- Dashboard
- Instrumenter og brytere
- Midtkonsoll/midtarmlene
- Dørtrekk
- Seter
- Taktrekk
- Tepper/bekledning
- Vindusheiser
- Bilbelte
- Varme/AC/Klima
- Signalhorn/Lydsignal
- Multimedia
- Multifunksjonsratt
- Ratt
- Deksel

## Opplysninger/klargjøring

- Opplysninger
- Interiør
- Øvrig utstyr/klargjøring
- Annet

Det tas forbehold om mulige avvik i kontrollpunktene avhengig av biltype og modellvariant