



4149111

NAF Bruktbiltest

Testdato
28.11.2023



Kunde

Navn	Auksjonen.no As	Kontaktperson	
Medlemsnummer	94448735	Navn	Auksjonen.no As
Adresse	Døvleveien 23	Telefon	33 30 05 40
Postnummer og -sted	3170 SEM	E-post	
Telefon	33 30 05 40		
Ekstern referanse	360139		



Kjøretøy

Bilmerke	Isuzu	Motorstørrelse	1898 cm ³
Modell	D-Max	Motoreffekt	120 kW
Type	6L	Aksler i drift	2
Registreringsnr.	AA69480	Drivstofftype	2
Understellsnr.	MPATFS87JHT004999	Kjøretøygruppe	315
Km.stand.	184272	Bruktimportert	Nei
		Registreringsår	2017
		Registrert første gang	15.06.2017



Informasjon

NAF Bruktbiltest (BBT) er en uavhengig vurdering av kjøretøyets tekniske tilstand iht. definerte kontrollpunkter. De aktuelle kontrollpunktene fremkommer i testen og vurderes / bedømmes etter NAF sine definisjoner og retningslinjer som også hensyntar bilens alder og km-stand.

NAF anmerker kun feil, mangler og avvik som avdekkes på testtidspunktet. Forutsetninger for utført test er angitt på side 2 i denne rapporten. NAF demonterer ikke for kontroll. Det kan være indikasjon knyttet til tekniske forhold som krever ytterligere utredning for å kunne fastslå omfang. Det kan også være periodiske feil som ikke kan avdekkes på testtidspunktet. Se utfyllende leveransebeskrivelse side 6.

NAF Bruktbiltest er utført på oppdrag av bilforhandler. Alle henvendelser til testen og øvrige forhold til bilens tekniske tilstand må avklares mellom kjøper av bilen og bilforhandler testen er utstedt til.



4149111

Testresultater

Ref.Id	Repareres	Resultat	Beskrivelse
1.1	Kjøreegenskaper	Ratt ut av midtstilling	
4.4	Service/ Dokum.	Det er ikke avmerket noen servicer i serviceheftet	
4.7		Aktivert serviceindikator	
5.3	Bremsebelegg	Slitt bremsebelegg	Høyre foran, Venstre foran
8.6	Parkeringsbrems	Før stor dødgang	
17.1	Lys	Virker ikke:	Høyre nærlys
17.11		Skadet lykteglass:	Venstre baklys
17.13		Matte/slitte glass:	Høyre nærlys, Venstre nærlys
17.15		Vann / kondens i lykt:	Venstre baklys
23.1	Full systemskann	Det finnes feilkoder, se rapport	
23.2		Diagnoseavlesing ligger i testrapport	
29.4	Oljenivå motor	Oljenivå for høyt	
48.1	Oppvarmet bakrute	Oppvarmet bakrute virker ikke:	
50.5	Varmeapparat / klimaanlegg (AC)	Svak kjølevirkning	
58.6	Tilstand 12 volt batteri	Bør skifte batteri!	
65.7	Dekk	Piggdekk med vesentlig avvik (over 50%) i antall pigger:	Høyre foran, Venstre foran
67.11	Ekstra hjulsett	Vesentlig avvik (over 50%) i antall pigger:	2 dekk
67.13		Vesentlig skade på dekkets sideflate:	1 dekk
67.23		Vesentlig ripe(r) inn til grunnmaterialet på felg:	1 felg
86.3	Lakk / karosseri utvendig	Skadet:	Høyre forskjerm, Venstre forskjerm, Støtfanger bak, Venstre sidekanal, Tak
86.13		Lakkslipp/flassing	Støtfanger foran
86.15		* Skadet stigtrinn og plastdeksler på stigtrinn venstre side.	
93.2	Taktrekk	Skittent taktrekk	
98.6	Seter	* Skadet deksel på førersetet venstre side.	
100.3	Gulvmatter/-teppe	Fukt i gulvteppe	Høyre foran
103.1	Interiør generelt	Forurensing og/eller ubehagelig lukt	
103.3		Manglende/løse/skadet deler eller deksler:	Venstre foran
Ref.Id	Opplysning	Resultat	Beskrivelse
6.16	Bremsekiver	Overflaterust eller mindre enn 25% av overflaten rustet	Begge sider foran
23.8	Full systemskann	* Denne motoren fantes ikke i vårt diagnose system, måtte bruke en annen.	
33.13	Eksosanlegg	Betydelig rust i eksosanlegg	



4149111

Ref.Id	Opplysning	Resultat	Beskrivelse
40.17	Girkasse (automatisk)	Oljesvetting fra mellomgirkasse	
65.21	Dekk	Mønsterdybde - tillatt, men anbefales byttet: Høyre foran, Venstre foran	
65.24		* Dekkene bak er sommerdekk.	
66.10	Felg	Ripe/slitasje på felg	
67.27	Ekstra hjulsett	Ripe/slitasje	
67.32		* To dekk er vinterdekk. Ett sommerdekk er skadet.	
68.4	Hjullager	* Liten slakk i hjullager venstre side foran.	
81.9	Frontrute	Noe steinsprut	
81.10		Slitt frontrute	
83.22	Dør-/panseråpner	* Tregghet i åpner til baklem.	
86.17	Lakk / karosseri utvendig	Diverse småbulker/lakkriper	
86.19		Bulk(er)	
86.20		Steinsprut:	
86.24		Rustangrep:	
86.26		Diverse lakkrust	
88.12	Underside	Rustangrep i vognbunn / understell	
88.14		Mangelfull antirustbehandling:	
91.5	Dashbord / midtkonsoll	* Slitasje på lakkert del på midtkonsoll.	
96.5	Dørtrekk	Skittent/misfarget dørtrekk	
97.7	Døråpning	Rust:	Venstre fordør
97.8		* Diverse riper og slitasje.	
98.9	Seter	* Noe slitt setepute på førersetet.	

Ikke utførte

Punkt	Årsak
Tilhengerkontakt	Ikke tilgjengelig for kontroll

Servicehistorikk

Det er ikke avmerket noen servicer i servicehefte

Testforhold

Maks hastighet ved prøvekjøring	60 km/t
Utetemperatur ved prøvekjøring	-3 °C
Føreforhold ved prøvekjøring	Vått
Bilen ble prøvekjørt:	Driftsvarm motor
Er bilen skitten eller nediset:	Nei
Frist for neste EU kontroll	23.08.2025
Er testen utført på NAF Senteret?	Nei



4149111

Prøvekjøring

1 - Kjøreegenskaper

R**Generell informasjon**

3 - Nøkler / Utstyr

✓

4 - Service/ Dokum.

R**Bremser**

5 - Bremsbelegg

R

6 - Bremseskiver

O

7 - Bremsetromler

✓

8 - Parkeringsbrems

R

9 - Bremsvirkning

✓

10 - Bremsvæsknivå

✓

11 - Bremsvæskens kokepunkt

✓

12 - Bremsrør

✓

13 - Bremseslanger

✓

14 - Bremskraftforsterker

✓

15 - Brems pedal

✓

Lys og signaler

17 - Lys

R

19 - Refleks

✓

20 - Lyd / lyssignaler

✓

21 - Varsellamper

✓

22 - Varsellamper utvidet

✓

e-Diagnose

23 - Full systemskann

R**Motor**

26 - Avgassanalyse (Diesel)

✓

27 - Motor virkemåte

✓

28 - Utvendig tilstand motor

✓

29 - Oljenivå motor

R

30 - Kjølevæske

✓

31 - Kjølevifte

✓

32 - Kjølesystem

✓

33 - Eksosanlegg

O

35 - Motorfester

✓

36 - Drivstofftank, rør, slange

✓

37 - Registerreim

✓

Drivverk

40 - Girkasse (automatisk)

O

41 - Differensial

✓

42 - Drivaksler

✓

43 - Mellomaksel

✓

Elektriske anlegg

44 - Instrument belysning

✓

45 - Instrumenter

✓

46 - Radio / Multimedia

✓

47 - Elektrisk vindusheis

✓

48 - Oppvarmet bakrute

R

49 - Kupevifte

✓

50 - Varmeapparat / klimaanlegg (AC)

R

51 - Vindusvisker, spyler (foran/bak)

✓

53 - Sentrallås

✓

54 - Setevarmer

✓

55 - Ladespenning generator

✓

56 - Drivrem generator

✓

57 - Batteri ytre tilstand

✓

58 - Tilstand 12 volt batteri

R

59 - Tilhengerkontakt

|

Hjul, dekk, felg

65 - Dekk

R

66 - Felg

O**Hjul, dekk, felg**

67 - Ekstra hjulsett

R

68 - Hjullager

O

69 - Reservehjul / dekkreparasjonssett

✓

70 - Hjulcapsler/navkopper

✓

Styring

71 - Ratt, rattaksel, ledd

✓

72 - Styresnekke, tannstang

✓

73 - Styrestag/ledd

✓

74 - Styreservo

✓



4149111

Hjuloppheng

75 - Støtdempere	✓
76 - Stabilisator	✓
77 - Fjærer / fjærbein	✓
78 - Opphengs- / bærearmer foraksel	✓
79 - Opphengs- / bærearmer bakaksel	✓
80 - Travers	✓

Karosseri

81 - Frontrute	○
82 - Siderute/bakrute	✓
83 - Dør-/panseråpner	○
84 - Lås	✓
86 - Lakk / karosseri utvendig	R
87 - Utvendig speil	✓
88 - Underside	○
89 - Understellsnummer	✓
90 - Tilhengerfeste	✓

Interiør

91 - Dashbord / midtkonsoll	○
92 - Luftdyse kupé	✓
93 - Taktrekk	R
94 - Solskjerm	✓
96 - Dørtrekk	○
97 - Døråpning	○
98 - Seter	R
99 - Bilbelte	✓
100 - Gulvmatter/-teppe	R
102 - Laste-/bagasjerom	✓
103 - Interiør generelt	R
104 - Varseltrekant	✓



4149111

Måleverdier

Ref.Id	Punkt	Fråse	Måleverdi
3.1	Nøkler / Utstyr	Antall nøkler:	2 stk
6.1	Bremsekiver	Min. bremseskivetykkelse før utskifting foran:	25,00 mm
6.2		Bremsekivetykkelse VF	26,80 mm
6.3		Bremsekivetykkelse HF	26,70 mm
6.4		Min. bremseskivetykkelse før utskifting bak:	0,00 mm
6.5		Bremsekivetykkelse VB	0,00 mm
6.6		Bremsekivetykkelse HB	0,00 mm
9.1	Bremsevirkning		Kontrollert visuelt
26.1	Avgassanalyse (Diesel)		Euro 5 eller høyere uten feilkoder
30.1	Kjølevæske	Kjølevæskens frysepunkt, frostsikker ned til minus:	41 °C
37.1	Registerreim		Bilen har registerkjede
50.1	Varmeapparat / klimaanlegg (AC)	Temperatur på luft inn i klimaanlegg	20 °C
50.2		Temperatur på luft ut av klimaanlegg	8 °C
55.1	Ladespenning generator	Ladespenning med last (V)	13,90 volt
55.2		Ladespenning uten last (V)	13,90 volt
58.1	Tilstand 12 volt batteri	Referanseverdi norm:	EN
58.2		Referanseverdi kaldstart-kapasitet:	800 ampere
58.3		Målt kaldstart-kapasitet:	189 ampere
65.1	Dekk	Mønsterdybde VF	3,00 mm
65.2		Mønsterdybde HF	4,00 mm
65.3		Mønsterdybde VB	5,00 mm
65.4		Mønsterdybde HB	4,00 mm
65.5		Bilen er utrustet med:	Piggfrie vinterdekk
66.1	Felg	Felg montert på bilen:	Lettmetallfelg
67.1	Ekstra hjulsett	Mønsterdybde	6,00 mm
67.2		Mønsterdybde	Ikke målt pga. skader/avvik som forhindrer måling
67.3		Mønsterdybde	6,00 mm
67.4		Mønsterdybde	4,00 mm
67.5		Ekstra hjulsett er utrustet med:	Sommerdekk
67.6		Felg på ekstra hjulsett:	Lettmetallfelg



4149111

Bilder og vedlegg



1. Generelt



2. Generelt



3. Generelt



4. Generelt



5. Generelt



6. Generelt



7. Generelt



8. Generelt



9. Generelt



10. Generelt



11. Generelt



12. Generelt



4149111



13. Generelt



14. Generelt



15. Generelt



16. Generelt

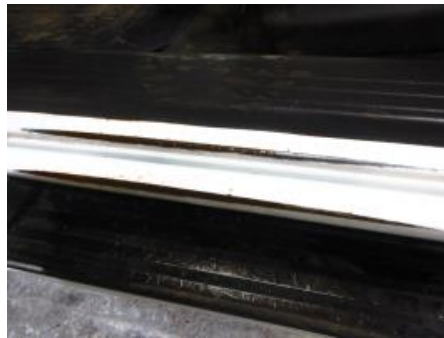

17. Generelt



18. Generelt



19. Generelt



20. Generelt



21. Generelt



22. Generelt

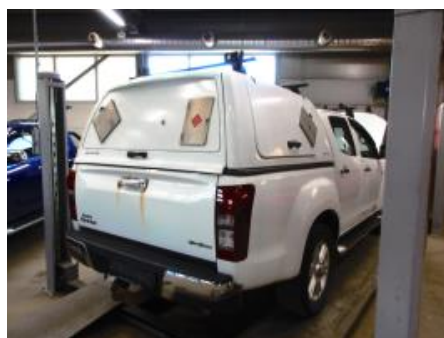

23. Generelt



24. Generelt



4149111



25. Generelt



26. Generelt



27. Generelt



28. Generelt

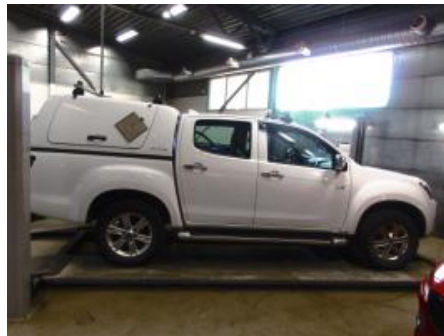

29. Generelt



30. Generelt



31. Generelt



32. Generelt



33. Generelt



34. Generelt



35. Generelt



36. Generelt



4149111



37. Generelt



38. Generelt



39. Generelt



4149111

Leveransebetingelser

1. Testrapporten

Testrapporten inneholder identifikasjon av kjøretøy og kunde samt beskrivelse av testens omfang med måleresultater der det foreligger.

2. Bedømming-vurderingsdefinisjon

Forklaring til bokstavkodene som benyttes ved PDF rapport:

V = Normalt. Tilstand vurdert «normal» iht. kjøretøyets alder og kjørelengde

R = Reparasjon. Anbefaler utbedring iht. kontrollpunkt

O = Opplysning. Informasjon iht. kontrollpunkt og/eller kjøretøy

S = Skiftet. Kontrollpunkt inkl. komponentskifte

J = Justert. Kontrollpunkt inkl. justering

I = Ikkeutført. Kontrollpunkt ikke vurdert

3. Gjennomføring av test.

Test utføres på et NAF Senter hvis ikke annet er beskrevet.

4. Eiendomsrett

Testens resultat tilhører NAFs kunde. Kundens navn er registrert på side 1 i testrapporten, og eventuelle henvendelser i forbindelse med testen må utføres av registrert kunde. Testresultatene leveres ikke ut til andre uten samtykke fra NAFs kunde.

5. Demontering

NAF demonterer ikke for kontroll/vurdering, og kan dermed ikke påpeke feil som kun avdekkes ved demontering. Dersom NAF oppdager avvik der det trengs demontering for kontroll/vurdering, vil dette anmerkes i testrapporten.

6. Prøvekjøring, periodiske feil og fremtidige problemer

NAF anmerker kun feil og avvik som oppdages på testtidspunktet. Periodiske feil/avvik kan forekomme uten at dette avdekkes pga. manglende symptom(fremtredelse) ved testtidspunktet. Det er ikke mulig å forutse fremtidige problemer, feil eller avvik.

NAF prøvekjører bilen kun i begrenset grad.

7. Avlesing av elektronisk lagrede feilkoder via kjøretøyets OBD kontakt

NAF leser feilkoder på de elektroniske styresystemene som bilprodusenten har gitt tilgang til. Tilgang kan variere mellom ulike bilmerker og modeller og systemene leses med det testutstyret som benyttes av NAF. Det skilles ikke mellom permanente og periodiske feilkoder. NAF kan ikke påvise avvik i bilens oppgitte kilometerstand ved hjelp av diagnose.

8. NAFs ansvar

NAF har vurdert alle kontrollpunkter i den aktuelle testrapporten i henhold til NAFs definisjoner og retningslinjer. Kontrollpunkter som ikke omtales i rapporten er ikke inkludert eller vurdert.

Feil/avvik som avdekkes i etterkant av testen, kan ikke lastes NAF uten at det dokumenteres at følgende kumulative vilkår foreligger:

- feil/avvik må anses å ha foreligget ved testtidspunktet
- feil/avvik kan avdekkes etter gjeldende definisjoner og retningslinjer (innhold) av kontrollpunkt ved testtidspunktet
- feil/avvik kan avdekkes ved benyttet testutstyr i NAF ved testtidspunktet
- feil/avvik kan avdekkes ved gjeldende testforutsetninger ved testtidspunktet
- feil/avvik medfører konsekvenstap
- NAF har opptrådt uaktsomt ved testtidspunktet

9. Klageadgang næringsmarked

Testens resultat tilhører NAFs kunde. Kundens navn er registrert på side 1 i testrapporten. Ved eventuelle uoverensstemmelser i forbindelse med levert dokumentasjon, skal kunde ta dette opp med NAF. NAF er forretningsmessig leverandør til kunde og forholder seg kun til denne avtalepart.

Alle reklamasjoner må være NAF i hende skriftlig senest 10 dager etter at testen er utført.

10. Reklamasjonsansvaret til NAF

Ved uoverensstemmelse mellom tekst og bilder i testrapport og ett av disse viser riktig tilstand, er feilen ikke reklamasjonsgrunn.

NAF AS er ikke ansvarlig for feil i opplysninger som er hentet elektronisk fra 3.-part.

NAF AS kan kreve at bilen stilles til disposisjon for kontroll.

Ved reklamasjon kan NAF AS forlange å få mulighet til å reparere på eget verksted.

Hvis kjøper starter reparasjon på annet verksted uten skriftlig godkjenning fra NAF AS bortfaller retten til å kreve utgiften refundert av NAF AS.

Ved reparasjon på kjøpers verksted beregnes priser etter NAF AS sine innkjøpspriser (Meca eller tilsvarende) og selvkost på timepris. Benyttes DBS-systemet som grunnlag for delepriser benyttes importørpriser uten fraktpåslag.

Arbeidstidsettes iht. Haynes Pro med faktor 1

Diagnoserapport vedlegges der kunden har bestilt dette. Diagnoserapporten betraktes som en del av testrapporten.

Reklamasjonskravets størrelse er under alle omstendigheter oppad begrenset til prisen på testen, med mindre noe annet er særskilt avtalt.

NAF AS anbefaler at budgivere selv inspiserer objektet.

NAF senter Bergen-Kokstad
Kokstaddalen 5
5257 Kokstad
Telefon: +4755175550
Fax:
E-mail: kokstad@naf.no
Website: www.naf.no



28. nov. 2023

Køretøj: Isuzu D-Max 2.5 DDTI-ITEQ Intercooler 2WD
Motorkode: 4JK1
Produktionsår: 12-
Kilometerstand: 184272 (skrevet af kontrolløren)
Registrering Nr: AA69480
VIN: MPATFS87JHT004999 (udlæst fra styreenhed)
Testet: 28. nov. 2023 08:08:12

Fejlkode

OBD	OBD	0 Fejl
Motor	Dieselmotor	ikke tilgængelig
ABS	ABS	4 Fejl
Fejlkode: C016100 bremselyskontakt Funktion ukorrekt.		
Fejlkode: U010171 CAN-kommunikation med gearstyreenhed Ugyldig/uplausibel		
Fejlkode: U010271 CAN-bus/datakabel mellem motor- og fordelergearkasse-styreenhed Data forkerte/ikke plausible.		
Fejlkode: C07104B Ratvinkelsensor Nulpunktsafstemning med fejl.		
Airbag	Airbag	1 Fejl
Fejlkode: B1325 Ledningsnetsspænding Spændingsværdien ligger uden for det tilladte område.		
Gearkasse	automatgear	0 Fejl
Gearkasse	TCCM	2 Fejl

Fejlkode: B2725
Køredynamikmoduskontakt
Signal ugyldigt.

Fejlkode: C0327
Tilbagemeldingsføler fordelergearkassens servomotor
Funktion ukorrekt.

Tyverisikring

Startspærre

ikke tilgængelig