



4170255

NAF Bruktbiltest

Testdato
04.12.2023



Kunde

| | | | |
|----------------------------|-----------------|----------------------|-----------------|
| Navn | Auksjonen.no As | Kontaktperson | |
| Medlemsnummer | 94448735 | Navn | Auksjonen.no As |
| Adresse | Døvleveien 23 | Telefon | 33 30 05 40 |
| Postnummer og -sted | 3170 SEM | E-post | |
| Telefon | 33 30 05 40 | | |
| Ekstern referanse | 364519 | | |



Kjøretøy

| | | | |
|-------------------------|-------------------|-------------------------------|-----------------|
| Bilmerke | Tesla | Motorstørrelse | cm ³ |
| Modell | Model S | Motoreffekt | 145 kW |
| Type | 6L | Aksler i drift | 2 |
| Registreringsnr. | EL60801 | Drivstofftype | 5 |
| Understellsnr. | 5YJSA7H2XFFP70351 | Kjøretøygruppe | 101 |
| Km.stand. | 182689 | Bruktimportert | Nei |
| | | Registreringsår | 2015 |
| | | Registrert første gang | 23.04.2015 |



Informasjon

NAF Bruktbiltest (BBT) er en uavhengig vurdering av kjøretøyets tekniske tilstand iht. definerte kontrollpunkter. De aktuelle kontrollpunktene fremkommer i testen og vurderes / bedømmes etter NAF sine definisjoner og retningslinjer som også hensyntar bilens alder og km-stand.

NAF anmerker kun feil, mangler og avvik som avdekkes på testtidspunktet. Forutsetninger for utført test er angitt på side 2 i denne rapporten. NAF demonterer ikke for kontroll. Det kan være indikasjon knyttet til tekniske forhold som krever ytterligere utredning for å kunne fastslå omfang. Det kan også være periodiske feil som ikke kan avdekkes på testtidspunktet. Se utfyllende leveransebeskrivelse side 6.

NAF Bruktbiltest er utført på oppdrag av bilforhandler. Alle henvendelser til testen og øvrige forhold til bilens tekniske tilstand må avklares mellom kjøper av bilen og bilforhandler testen er utstedt til.



4170255

Testresultater

| Ref.id | Repareres | Resultat | Beskrivelse |
|--------|--------------------------------|------------------------------------------------------------------|----------------------------------------------------------------|
| 23.1 | Full systemskann | Det finnes feilkoder, se rapport | |
| 67.7 | Ekstra hjulsett | Mønsterdybde under 1,6mm for sommerdekk og 3,0mm for vinterdekk: | 2 dekk |
| 67.9 | | Corden er synlig: | 2 dekk |
| 67.18 | | Dekk er skjevslett: | 4 dekk |
| 79.1 | Opphengs- / bærearmer bakaksel | Slakk i opphengskule: | Fremre høyre øvre |
| 86.3 | Lakk / karosseri utvendig | Skadet: | Støtfanger foran |
| 86.9 | | Rust/rusthull: | Høyre fordør |
| 86.11 | | Steinsprut/lakksår | Støtfanger foran |
| 87.7 | Utvendig speil | Innfelling av speil virker ikke: | Venstre side |
| 98.2 | Seter | Misfarget/skittent: | Høyre bak, Venstre bak, Høyre foran, Venstre foran, Midten bak |
| 103.1 | Interiør generelt | Forurensing og/eller ubehagelig lukt | |
| 103.2 | | Rens utover normal vask og klargjøring | |

| Ref.id | Opplysning | Resultat | Beskrivelse |
|--------|---------------------------------|-------------------------------------------------------------------------------------------------------|------------------------------|
| 2.15 | Unormal lyd | Ulyd fra hjuloppheng bak | |
| 4.12 | Service/ Dokum. | Bilen har digital servicebok, denne er ikke kontrollert av NAF | |
| 6.16 | Bremseskiver | Overflaterust eller mindre enn 25% av overflaten rustet | Begge sider foran |
| 6.17 | | Overflaterust eller mindre enn 50% av overflaten rustet | Begge sider bak |
| 17.29 | Lys | Krakelert lykteglass | Høyre baklys, Venstre baklys |
| 17.30 | | Dugg i lykt: | Høyre baklys, Venstre baklys |
| 23.6 | Full systemskann | Etter avtale med kunde er feilkode/r slettet, feilsøking må påregnes dersom feilkode dukker opp igjen | |
| 41.7 | Differensial | Oljelekkasje/ svetting: | Bakre differensial |
| 50.15 | Varmeapparat / klimaanlegg (AC) | Kjølefunksjon er ikke funksjonsprøvd grunnet for lav utetemperatur | |
| 66.10 | Felg | Ripe/slitasje på felg | |
| 66.11 | | Oksidering / oksidert felg | |
| 86.16 | Lakk / karosseri utvendig | Lakkriper: | Bakluke |
| 86.17 | | Diverse småbulker/lakkriper | |
| 86.19 | | Bulk(er) | Venstre fordør |
| 86.20 | | Steinsprut: | Støtfanger bak, Panser |
| 86.27 | | Vanskelig å vurdere fordi bilen er: | våt |



4170255

| Ref.Id | Opplysning | Resultat | Beskrivelse |
|--------|------------------------|---------------------------------------------------------|-------------|
| 86.30 | | Bilen har noe penselflekking av steinsprut/riper i lakk | |
| 86.33 | | Bilen er delvis omlakkert: | |
| 88.15 | Underside | * - Skrubbskader under bilen. | |
| 91.5 | Dashbord / midtkonsoll | * - Teip biter på dashbord/midtkonsoll. | |
| 93.5 | Taktrekk | Skittent taktrekk | |

Servicehistorikk

Bilen har elektronisk servicedokumentasjon

Elektronisk servicedokumentasjon er ikke sjekket av NAF på grunn av manglende tilgang.

Testforhold

| | |
|----------------------------------------|------------------|
| Maks hastighet ved prøvekjøring | 60 km/t |
| Utetemperatur ved prøvekjøring | -9 °C |
| Føreforhold ved prøvekjøring | Tørt;Isete |
| Bilen ble prøvekjørt: | Driftsvarm motor |
| Er bilen skitten eller nediset: | Ja |
| Frist for neste EU kontroll | 30.01.2025 |



4170255

Prøvekjøring

- 1 - Kjøreegenskaper ✓
- 2 - Unormal lyd ○

Generell informasjon

- 3 - Nøkler / Utstyr ✓
- 4 - Service/ Dokum. ○

Bremser

- 5 - Bremsbelegg ✓
- 6 - Bremseskiver ○
- 8 - Parkeringsbrems ✓
- 9 - Bremsvirkning ✓
- 10 - Bremsvæsknivå ✓
- 12 - Bremsørør ✓
- 13 - Bremseslanger ✓
- 15 - Brems pedal ✓

Lys og signaler

- 17 - Lys ○
- 19 - Refleks ✓
- 20 - Lyd / lyssignaler ✓
- 21 - Varsellamper ✓

e-Diagnose

- 23 - Full systemskann R

Motor

- 27 - Motor virkemåte ✓

Drivverk

- 40 - Girkasse (automatisk) ✓
- 41 - Differensial ○
- 42 - Drivaksler ✓

Elektriske anlegg

- 44 - Instrument belysning ✓
- 45 - Instrumenter ✓
- 47 - Elektrisk vindusheis ✓
- 48 - Oppvarmet bakrute ✓
- 49 - Kupevifte ✓
- 50 - Varmeapparat / klimaanlegg (AC) ○
- 51 - Vindusvisker, spyler (foran/bak) ✓
- 53 - Sentrallås ✓
- 54 - Setevarmer ✓
- 55 - Ladespenning generator ✓
- 61 - Ladekontakt elbil/hybrid ✓
- 62 - Ladekabel elbil/hybrid ✓
- 63 - Kabler for fremdriftssystem elbil/hybrid ✓
- 64 - Utv. tilstand fremdriftsbatteri elbil/hybrid ✓

Hjul, dekk, felg

- 65 - Dekk ✓
- 66 - Felg ○
- 67 - Ekstra hjulsett R
- 68 - Hjullager ✓

Styring

- 71 - Ratt, rattaksel, ledd ✓
- 72 - Styresnekke, tannstang ✓
- 73 - Styrestag/ledd ✓
- 74 - Styreservo ✓

Hjuløppheng

- 75 - Støtdempere ✓
- 76 - Stabilisator ✓
- 77 - Fjærer / fjærbein ✓
- 78 - Opphengs- / bærearmer foraksel ✓
- 79 - Opphengs- / bærearmer bakaksel R
- 80 - Travers ✓



4170255

Karosseri

| | |
|--------------------------------|---|
| 81 - Frontrute | ✓ |
| 82 - Siderute/bakrute | ✓ |
| 83 - Dør-/panseråpner | ✓ |
| 84 - Lås | ✓ |
| 85 - Takluke/Panoramatak | ✓ |
| 86 - Lakk / karosseri utvendig | R |
| 87 - Utvendig speil | R |
| 88 - Underside | O |
| 89 - Understellsnummer | ✓ |

Interiør

| | |
|-----------------------------|---|
| 91 - Dashbord / midtkonsoll | O |
| 93 - Taktrekk | O |
| 96 - Dørtrekk | ✓ |
| 97 - Døråpning | ✓ |
| 98 - Seter | R |
| 99 - Bilbelte | ✓ |
| 100 - Gulvmatter/-teppe | ✓ |
| 101 - Bagasjeromstildekning | ✓ |
| 102 - Laste-/bagasjerom | ✓ |
| 103 - Interiør generelt | R |



4170255

Måleverdier

| Ref.Id | Punkt | Fråse | Måleverdi |
|--------|------------------------------------|--------------------------------------------------|---------------------|
| 3.1 | Nøkler / Utstyr | Antall nøkler: | 2 stk |
| 6.1 | Bremsekiver | Min. bremsekivetykkelse før utskifting foran: | 30,00 mm |
| 6.2 | | Bremsekivetykkelse VF | 31,10 mm |
| 6.3 | | Bremsekivetykkelse HF | 31,10 mm |
| 6.4 | | Min. bremsekivetykkelse før utskifting bak: | 26,00 mm |
| 6.5 | | Bremsekivetykkelse VB | 27,20 mm |
| 6.6 | | Bremsekivetykkelse HB | 27,20 mm |
| 9.1 | Bremsevirkning | Bremsevirkning, VF | 200,00 |
| 9.2 | | Bremsevirkning, HF | 200,00 |
| 9.3 | | Bremsevirkning, VB | 200,00 |
| 9.4 | | Bremsevirkning, HB | 200,00 |
| 50.1 | Varmeapparat / klimaanlegg (AC) | Temperatur på luft inn i klimaanlegg | 18 °C |
| 50.2 | | Temperatur på luft ut av klimaanlegg | 22 °C |
| 55.1 | Ladespenning generator | Ladespenning med last (V) | 14,70 volt |
| 55.2 | | Ladespenning uten last (V) | 14,70 volt |
| 62.1 | Ladekabel elbil/hybrid | Antall ladekabler i bilen: | 2 stk |
| 65.1 | Dekk | Mønsterdybde VF | 6,00 mm |
| 65.2 | | Mønsterdybde HF | 6,00 mm |
| 65.3 | | Mønsterdybde VB | 6,00 mm |
| 65.4 | | Mønsterdybde HB | 6,00 mm |
| 65.5 | | Bilen er utrustet med: | Piggfrie vinterdekk |
| 66.1 | Felg | Felg montert på bilen: | Lettmetallfelg |
| 67.1 | Ekstra hjulsett | Mønsterdybde | 2,00 mm |
| 67.2 | | Mønsterdybde | 2,00 mm |
| 67.3 | | Mønsterdybde | 1,00 mm |
| 67.4 | | Mønsterdybde | 1,00 mm |
| 67.5 | | Ekstra hjulsett er utrustet med: | Sommerdekk |
| 67.6 | | Felg på ekstra hjulsett: | Lettmetallfelg |



4170255

Bilder og vedlegg



1. Generelt



2. Generelt



3. Generelt



4. Generelt



5. Generelt



6. Generelt



7. Generelt



8. Generelt



9. Generelt



10. Generelt

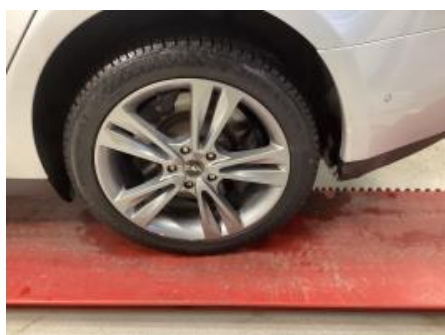

11. Generelt



12. Generelt



4170255



13. Generelt



14. Generelt



15. Generelt



16. Generelt



17. Generelt



18. Generelt



19. Generelt



20. Generelt



21. Generelt



22. Generelt



23. Generelt



24. Generelt



4170255



25. Generelt



26. Generelt

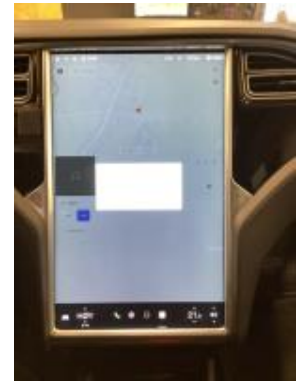

27. Generelt



28. Generelt



29. Generelt



30. Generelt



31. Generelt



32. Generelt



33. Generelt



34. Generelt



35. Generelt



36. Generelt



4170255



37. Generelt



38. Generelt



39. Generelt



40. Generelt



41. Generelt



42. Generelt

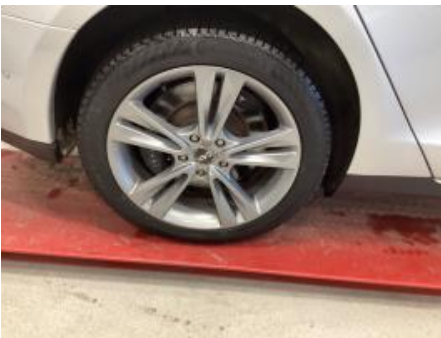

43. Generelt



44. Generelt



45. Generelt



46. Generelt



47. Generelt



48. Generelt



4170255



49. Generelt



50. Generelt



51. Generelt



52. Generelt



53. Generelt



54. Generelt



55. Generelt



56. Generelt



57. Generelt



58. Generelt



4170255

Leveransebetingelser

1. Testrapporten

Testrapporten inneholder identifikasjon av kjøretøy og kunde samt beskrivelse av testens omfang med måleresultater der det foreligger.

2. Bedømming-vurderingsdefinisjon

Forklaring til bokstavkodene som benyttes ved PDF rapport:

V = Normalt. Tilstand vurdert «normal» iht. kjøretøyets alder og kjørelengde

R = Reparasjon. Anbefaler utbedring iht. kontrollpunkt

O = Opplysning. Informasjon iht. kontrollpunkt og/eller kjøretøy

S = Skiftet. Kontrollpunkt inkl. komponentskifte

J = Justert. Kontrollpunkt inkl. justering

I = Ikkeutført. Kontrollpunkt ikke vurdert

3. Gjennomføring av test.

Test utføres på et NAF Senter hvis ikke annet er beskrevet.

4. Eiendomsrett

Testens resultat tilhører NAFs kunde. Kundens navn er registrert på side 1 i testrapporten, og eventuelle henvendelser i forbindelse med testen må utføres av registrert kunde. Testresultatene leveres ikke ut til andre uten samtykke fra NAFs kunde.

5. Demontering

NAF demonterer ikke for kontroll/vurdering, og kan dermed ikke påpeke feil som kun avdekkes ved demontering. Dersom NAF oppdager avvik der det trengs demontering for kontroll/vurdering, vil dette anmerkes i testrapporten.

6. Prøvekjøring, periodiske feil og fremtidige problemer

NAF anmerker kun feil og avvik som oppdages på testtidspunktet. Periodiske feil/avvik kan forekomme uten at dette avdekkes pga. manglende symptom(fremtredelse) ved testtidspunktet. Det er ikke mulig å forutse fremtidige problemer, feil eller avvik.

NAF prøvekjører bilen kun i begrenset grad.

7. Avlesing av elektronisk lagrede feilkoder via kjøretøyets OBD kontakt

NAF leser feilkoder på de elektroniske styresystemene som bilprodusenten har gitt tilgang til. Tilgang kan variere mellom ulike bilmerker og modeller og systemene leses med det testutstyret som benyttes av NAF. Det skilles ikke mellom permanente og periodiske feilkoder. NAF kan ikke påvise avvik i bilens oppgitte kilometerstand ved hjelp av diagnose.

8. NAFs ansvar

NAF har vurdert alle kontrollpunkter i den aktuelle testrapporten i henhold til NAFs definisjoner og retningslinjer. Kontrollpunkter som ikke omtales i rapporten er ikke inkludert eller vurdert.

Feil/avvik som avdekkes i etterkant av testen, kan ikke lastes NAF uten at det dokumenteres at følgende kumulative vilkår foreligger:

- feil/avvik må anses å ha foreligget ved testtidspunktet
- feil/avvik kan avdekkes etter gjeldende definisjoner og retningslinjer (innhold) av kontrollpunkt ved testtidspunktet
- feil/avvik kan avdekkes ved benyttet testutstyr i NAF ved testtidspunktet
- feil/avvik kan avdekkes ved gjeldende testforutsetninger ved testtidspunktet
- feil/avvik medfører konsekvenstap
- NAF har opptrådt uaktsomt ved testtidspunktet

9. Klageadgang næringsmarked

Testens resultat tilhører NAFs kunde. Kundens navn er registrert på side 1 i testrapporten. Ved eventuelle uoverensstemmelser i forbindelse med levert dokumentasjon, skal kunde ta dette opp med NAF. NAF er forretningsmessig leverandør til kunde og forholder seg kun til denne avtalepart.

Alle reklamasjoner må være NAF i hende skriftlig senest 10 dager etter at testen er utført.

10. Reklamasjonsansvaret til NAF

Ved uoverensstemmelse mellom tekst og bilder i testrapport og ett av disse viser riktig tilstand, er feilen ikke reklamasjonsgrunn.

NAF AS er ikke ansvarlig for feil i opplysninger som er hentet elektronisk fra 3.-part.

NAF AS kan kreve at bilen stilles til disposisjon for kontroll.

Ved reklamasjon kan NAF AS forlange å få mulighet til å reparere på eget verksted.

Hvis kjøper starter reparasjon på annet verksted uten skriftlig godkjenning fra NAF AS bortfaller retten til å kreve utgiften refundert av NAF AS.

Ved reparasjon på kjøpers verksted beregnes priser etter NAF AS sine innkjøpspriser (Meca eller tilsvarende) og selvkost på timepris. Benyttes DBS-systemet som grunnlag for delepriser benyttes importørpriser uten fraktpåslag.

Arbeidstidsettes iht. Haynes Pro med faktor 1

Diagnoserapport vedlegges der kunden har bestilt dette. Diagnoserapporten betraktes som en del av testrapporten.

Reklamasjonskravets størrelse er under alle omstendigheter oppad begrenset til prisen på testen, med mindre noe annet er særskilt avtalt.

NAF AS anbefaler at budgivere selv inspiserer objektet.

Mekanisk fejl

| | | |
|----------------------------|---------------------------------|-------------------------|
| Komfort | Passagerdørsstyreenhed | 0 Fejl |
| Komfort | Adgangssystem uden nøgle | 0 Fejl |
| Komfort | Panoramaskydetag | 0 Fejl |
| Komfort | Komfortsædestyreenhed | 0 Fejl |
| Styretøj | Servostyring | ikke tilgængelig |
| Dæktryksovervågning | Dæktryksovervågning | 2 Fejl |

Fejlkode: DTC 5611
Kørehastighed
Signal med fejl.

Fejlkode: DTC 580D
CAN-bus/forbindelse til central gateway
Datasæt ukorrekt.