



4132616

NAF Bruktbiltest

Testdato
16.11.2023



Kunde

Navn	Auksjonen.no As	Kontaktperson	
Medlemsnummer	94448735	Navn	Auksjonen.no As
Adresse	Døvleveien 23	Telefon	33 30 05 40
Postnummer og -sted	3170 SEM	E-post	
Telefon	33 30 05 40		
Ekstern referanse	332942		



Kjøretøy

Bilmerke	Citroen	Motorstørrelse	1560 cm ³
Modell	C5	Motoreffekt	82 kW
Type	R*****	Aksler i drift	
Registreringsnr.	LY70050	Drivstofftype	2
Understellsnr.	VF7RW9HR8AL567253	Kjøretøygruppe	101
Km.stand.	205276	Bruktimportert	Nei
		Registreringsår	2011
		Registrert første gang	07.04.2011



Informasjon

NAF Bruktbiltest (BBT) er en uavhengig vurdering av kjøretøyets tekniske tilstand iht. definerte kontrollpunkter. De aktuelle kontrollpunktene fremkommer i testen og vurderes / bedømmes etter NAF sine definisjoner og retningslinjer som også hensyntar bilens alder og km-stand.

NAF anmerker kun feil, mangler og avvik som avdekkes på testtidspunktet. Forutsetninger for utført test er angitt på side 2 i denne rapporten. NAF demonterer ikke for kontroll. Det kan være indikasjon knyttet til tekniske forhold som krever ytterligere utredning for å kunne fastslå omfang. Det kan også være periodiske feil som ikke kan avdekkes på testtidspunktet. Se utfyllende leveransebeskrivelse side 6.

NAF Bruktbiltest er utført på oppdrag av bilforhandler. Alle henvendelser til testen og øvrige forhold til bilens tekniske tilstand må avklares mellom kjøper av bilen og bilforhandler testen er utstedt til.



4132616

Testresultater

Ref.Id	Repareres	Resultat	Beskrivelse
2.6	Unormal lyd	Ulyd fra hjuloppheng foran	
2.7		Ulyd fra hjuloppheng bak	
2.8		Ulyd fra motor	
2.9		Ulyd i drivverk	
3.5	Nøkler / Utstyr	Nøkkel/er mangler	
4.3	Service/ Dokum.	Iht. servicehefte er ikke alle servicer fulgt	Kjørelengde mellom servicer er overskredet, Tid mellom servicer er overskredet
4.7		Aktivert serviceindikator	
5.6	Bremsebelegg	Bremsene ligger på:	Høyre bak, Venstre bak, Høyre foran, Venstre foran
6.10	Bremseskiver	Rust på bremseskive:	Venstre bak, Høyre foran, Venstre foran, Høyre bak
11.1	Bremsevæskens kokepunkt	Forurenset bremsevæske, anbefaler skift	
21.17	Varsellamper	* - Diverse varsellamper.	
22.3	Varsellamper utvidet	Varsellampe for OBD (Motorlampe) lyser	
22.5		Varsellampe for ESP (Traction control) lyser	
27.1	Motor virkemåte	Banke-/ulyder i motor	
28.1	Utvendig tilstand motor	Oljelekkasje på motor - rengjør før nærmere kontroll	
37.3	Registerreim	Det foreligger ingen dokumentasjon på bytte av registerreim iht oppgitt intervall. Nærmere undersøkelse/kontroll anbefales	
42.1	Drivaksler	Defekt gummimansjett:	Høyre ytre foran
56.4	Drivrem generator	* - Defekt strammer drivrem henger løst.	
58.6	Tilstand 12 volt batteri	Bør skifte batteri!	
67.17	Ekstra hjulsett	Ekstra hjulsett mangler	
77.1	Fjærer / fjærbein	Brudd:	Høyre foran
86.3	Lakk / karosseri utvendig	Skadet:	Høyre bakkdør, Støtfanger bak
86.7		Rust / korrosjon i innvendig kant:	Høyre fordør, Venstre fordør
86.9		Rust/rusthull:	Høyre forskjerm, Venstre fordør, Venstre forskjerm, Bakluke, Tak, Panser
98.2	Seter	Misfarget/skittent:	Venstre bak, Høyre foran, Venstre foran, Midten bak, Høyre bak
103.1	Interiør generelt	Forurensing og/eller ubehagelig lukt	
103.2		Rens utover normal vask og klargjøring	



4132616

Ref.Id	Opplysning	Resultat	Beskrivelse
4.15	Service/ Dokum.	* - Bilen er tom for strøm og strammer til drivrem defekt, må kjøres på hjelpestarter . Nedsatt test.	
40.16	Girkasse (automatisk)	Liten oljelekkasje	
66.10	Felg	Ripe/slitasje på felg	
81.9	Frontrute	Noe steinsprut	
81.10		Slitt frontrute	
86.16	Lakk / karosseri utvendig	Lakkriper:	Høyre fordør
86.17		Diverse småbulker/lakkriper	
86.18		Småbulker:	Høyre fordør
86.19		Bulk(er)	Høyre baksjerm, Venstre baksjerm, Venstre bakdør
86.20		Steinsprut:	Høyre fordør
86.26		Diverse lakkrust	
86.27		Vanskelig å vurdere fordi bilen er:	våt og skitten
88.12	Underside	Rustangrep i vognbunn / understell	Midten, Bak, Foran
93.5	Taktrekk	Skittent taktrekk	
93.6		Mindre riper/skader i taktrekk	
97.5	Døråpning	Sår eller skade:	Høyre fordør

Ikke utførte

Punkt	Årsak
Lys	Skader/avvik som forhindrer vurdering
Full systemskann	Skader/avvik som forhindrer vurdering
Kjøreegenskaper	Skader/avvik som forhindrer vurdering

Servicehistorikk

Angitte servicer er de som er oppført i serviceheftet/annen dokumentasjon funnet i bilen. Avvik i forhold til angitte serviceintervaller/retningslinjer i serviceheftet, anmerkes og fremkommer i rapporten.

Testforhold

Frist for neste EU kontroll

30.10.2021

Ikke prøvekjørt pga:

Alvorlig feil

Dato	Km.stand
13.09.2018	162776
12.06.2017	136624
10.02.2016	104287
30.03.2015	83402
26.03.2014	61117
21.01.2013	34591
11.01.2012	12923



4132616

Prøvekjøring

- 1 - Kjøreegenskaper
- 2 - Unormal lyd

Generell informasjon

- 3 - Nøkler / Utstyr
- 4 - Service/ Dokum.

Bremser

- 5 - Bremsbelegg
- 6 - Bremseskiver
- 8 - Parkeringsbrems
- 9 - Bremsvirkning
- 10 - Bremsvæsknivå
- 11 - Bremsvæskens kokepunkt
- 12 - Bremsrør
- 13 - Bremseslanger
- 15 - Bremsedal

Lys og signaler

- 17 - Lys
- 19 - Refleks
- 21 - Varsellamper
- 22 - Varsellamper utvidet

e-Diagnose

- 23 - Full systemskann

Motor

- 27 - Motor virkemåte
- 28 - Utvendig tilstand motor
- 29 - Oljenivå motor
- 30 - Kjølevæske
- 32 - Kjølesystem
- 33 - Eksosanlegg
- 35 - Motorfester
- 36 - Drivstofftank, rør, slange
- 37 - Registerreim

Drivverk

- 40 - Girkasse (automatisk)
- 42 - Drivaksler

Elektriske anlegg

- 44 - Instrument belysning
- 56 - Drivrem generator
- 57 - Batteri ytre tilstand
- 58 - Tilstand 12 volt batteri

Hjul, dekk, felg

- 65 - Dekk
- 66 - Felg
- 67 - Ekstra hjulsett
- 68 - Hjullager

Styring

- 71 - Ratt, rattaksel, ledd
- 72 - Styresnekke, tannstang
- 73 - Styrestag/ledd
- 74 - Styreservo

Hjuloppheng

- 75 - Støtdempere
- 76 - Stabilisator
- 77 - Fjærer / fjærbein
- 78 - Opphengs- / bærearmer foraksel
- 79 - Opphengs- / bærearmer bakaksel
- 80 - Travers

Karosseri

- 81 - Frontrute
- 82 - Siderute/bakrute
- 83 - Dør-/panseråpner
- 84 - Lås
- 86 - Lakk / karosseri utvendig
- 87 - Utvendig speil
- 88 - Underside
- 89 - Understellsnummer



4132616

Interiør

91 - Dashbord / midtkonsoll	✓
93 - Taktrekk	○
96 - Dørtrekk	✓
97 - Døråpning	○
98 - Seter	R
99 - Bilbelte	✓
100 - Gulvmatter/-teppe	✓
101 - Bagasjeromstildekning	✓
102 - Laste-/bagasjerom	✓
103 - Interiør generelt	R



4132616

Måleverdier

Ref.Id	Punkt	Fråse	Måleverdi
3.1	Nøkler / Utstyr	Antall nøkler:	1 stk
6.1	Bremseskiver		Kontrollert visuelt
9.1	Bremsevirkning		Ikke målt pga. skader/avvik som forhindrer måling
30.1	Kjølevæske	Kjølevæskens frysepunkt, frostsikker ned til minus:	-40 °C
37.1	Registerreim	Bilfabrikanten anbefaler under normale forhold skifte ved km:	240000
37.2		eller ved, måneder:	120
58.1	Tilstand 12 volt batteri		Ikke målt pga. skader/avvik som forhindrer måling
65.1	Dekk	Mønsterdybde VF	5,00 mm
65.2		Mønsterdybde HF	5,00 mm
65.3		Mønsterdybde VB	5,00 mm
65.4		Mønsterdybde HB	5,00 mm
65.5		Bilen er utrustet med:	Sommerdekk
66.1	Felg	Felg montert på bilen:	Lettmetallfelg
67.1	Ekstra hjulsett		Ikke målt grunnet manglende tilgjengelighet



4132616

Bilder og vedlegg



1. Generelt



2. Generelt



3. Generelt



4. Generelt



5. Generelt



6. Generelt



7. Generelt



8. Generelt



9. Generelt



10. Generelt



11. Generelt



12. Generelt



4132616



13. Generelt



14. Generelt



15. Generelt



16. Generelt



17. Generelt



18. Generelt



19. Generelt



20. Generelt



21. Generelt



22. Generelt



23. Generelt



24. Generelt



4132616



25. Generelt



26. Generelt



27. Generelt



28. Generelt



29. Generelt



30. Generelt



31. Generelt



32. Generelt



33. Generelt



34. Generelt



35. Generelt



36. Generelt



4132616



37. Generelt



38. Generelt



39. Generelt



40. Generelt



41. Generelt



42. Generelt



43. Generelt

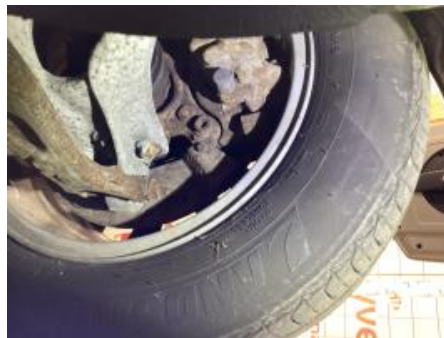

44. Generelt



45. Generelt



46. Generelt



47. Generelt



48. Generelt



4132616

Leveransebetingelser

1. Testrapporten

Testrapporten inneholder identifikasjon av kjøretøy og kunde samt beskrivelse av testens omfang med måleresultater der det foreligger.

2. Bedømming-vurderingsdefinisjon

Forklaring til bokstavkodene som benyttes ved PDF rapport:

V = Normalt. Tilstand vurdert «normal» iht. kjøretøyets alder og kjørelengde

R = Reparasjon. Anbefaler utbedring iht. kontrollpunkt

O = Opplysning. Informasjon iht. kontrollpunkt og/eller kjøretøy

S = Skiftet. Kontrollpunkt inkl. komponentskifte

J = Justert. Kontrollpunkt inkl. justering

I = Ikkeutført. Kontrollpunkt ikke vurdert

3. Gjennomføring av test.

Test utføres på et NAF Senter hvis ikke annet er beskrevet.

4. Eiendomsrett

Testens resultat tilhører NAFs kunde. Kundens navn er registrert på side 1 i testrapporten, og eventuelle henvendelser i forbindelse med testen må utføres av registrert kunde. Testresultatene leveres ikke ut til andre uten samtykke fra NAFs kunde.

5. Demontering

NAF demonterer ikke for kontroll/vurdering, og kan dermed ikke påpeke feil som kun avdekkes ved demontering. Dersom NAF oppdager avvik der det trengs demontering for kontroll/vurdering, vil dette anmerkes i testrapporten.

6. Prøvekjøring, periodiske feil og fremtidige problemer

NAF anmerker kun feil og avvik som oppdages på testtidspunktet. Periodiske feil/avvik kan forekomme uten at dette avdekkes pga. manglende symptom(fremtredelse) ved testtidspunktet. Det er ikke mulig å forutse fremtidige problemer, feil eller avvik.

NAF prøvekjører bilen kun i begrenset grad.

7. Avlesing av elektronisk lagrede feilkoder via kjøretøyets OBD kontakt

NAF leser feilkoder på de elektroniske styresystemene som bilprodusenten har gitt tilgang til. Tilgang kan variere mellom ulike bilmerker og modeller og systemene leses med det testutstyret som benyttes av NAF. Det skilles ikke mellom permanente og periodiske feilkoder. NAF kan ikke påvise avvik i bilens oppgitte kilometerstand ved hjelp av diagnose.

8. NAFs ansvar

NAF har vurdert alle kontrollpunkter i den aktuelle testrapporten i henhold til NAFs definisjoner og retningslinjer. Kontrollpunkter som ikke omtales i rapporten er ikke inkludert eller vurdert.

Feil/avvik som avdekkes i etterkant av testen, kan ikke lastes NAF uten at det dokumenteres at følgende kumulative vilkår foreligger:

- feil/avvik må anses å ha foreligget ved testtidspunktet
- feil/avvik kan avdekkes etter gjeldende definisjoner og retningslinjer (innhold) av kontrollpunkt ved testtidspunktet
- feil/avvik kan avdekkes ved benyttet testutstyr i NAF ved testtidspunktet
- feil/avvik kan avdekkes ved gjeldende testforutsetninger ved testtidspunktet
- feil/avvik medfører konsekvenstap
- NAF har opptrådt uaktsomt ved testtidspunktet

9. Klageadgang næringsmarked

Testens resultat tilhører NAFs kunde. Kundens navn er registrert på side 1 i testrapporten. Ved eventuelle uoverensstemmelser i forbindelse med levert dokumentasjon, skal kunde ta dette opp med NAF. NAF er forretningsmessig leverandør til kunde og forholder seg kun til denne avtalepart.

Alle reklamasjoner må være NAF i hende skriftlig senest 10 dager etter at testen er utført.

10. Reklamasjonsansvaret til NAF

Ved uoverensstemmelse mellom tekst og bilder i testrapport og ett av disse viser riktig tilstand, er feilen ikke reklamasjonsgrunn.

NAF AS er ikke ansvarlig for feil i opplysninger som er hentet elektronisk fra 3.-part.

NAF AS kan kreve at bilen stilles til disposisjon for kontroll.

Ved reklamasjon kan NAF AS forlange å få mulighet til å reparere på eget verksted.

Hvis kjøper starter reparasjon på annet verksted uten skriftlig godkjenning fra NAF AS bortfaller retten til å kreve utgiften refundert av NAF AS.

Ved reparasjon på kjøpers verksted beregnes priser etter NAF AS sine innkjøpspriser (Meca eller tilsvarende) og selvkost på timepris. Benyttes DBS-systemet som grunnlag for delepriser benyttes importørpriser uten fraktpåslag.

Arbeidstidsettes iht. Haynes Pro med faktor 1

Diagnoserapport vedlegges der kunden har bestilt dette. Diagnoserapporten betraktes som en del av testrapporten.

Reklamasjonskravets størrelse er under alle omstendigheter oppad begrenset til prisen på testen, med mindre noe annet er særskilt avtalt.

NAF AS anbefaler at budgivere selv inspiserer objektet.